Naczelna Dyrekcja Archiwów Państwowych
Archiwum Główne Akt Dawnych

ARCHIWUM GŁÓWNE AKT DAWNYCH W WARSZAWIE

ZBIORY WYODRĘBNIONE

ZELÓW

TOM TRZECI

Wydawnictwo P W N

SPIS ZAWARTOŚCI PUBLIKACJI

1. Rozliczenia podatkowe 1928 - 1929

2. Dokumenty działalności gospodarczej w okresie: 1928 - 1945

3. Rozliczenia podatkowe za rok 1937

4. Dokumenty konfiskaty Tkalni Mechanicznej w latach 1940 - 1942
Materiały w jęz. niemieckim

5. Rozliczenia za rok 1945 (część I)

6. Rozliczenia za rok 1945 (część II)

ROZLICZENIA PODATKOWE

J Ó Z E F   J E R S A K

Za okres: 1928 - 1929

Tkalnia Mechaniczna Józef Jersak Zelów-Księga Główna

rok/lata:	1928-1929
indeksy:	
opis:	
tagi:	
sygnatura:	41/591/1/-/21
archiwum:	Archiwum Państwowe w Łodzi Oddział w Sieradzu

W imię Boże.

Winien

Ka

1928 r.					
Kwiecień		Saldo otwarcia		—.—.	87.557.61
"	2	Różnym rach. p-g Dz. i zestaw.	2f.	990.33	
"	3	" " " " " "	"	13.356.31	
"	4	" " " " " "	"	1.619.13	
"	5	" " " " " "	"	10.852.66	
"	6	" " " " " "	"	11.475.16	
"	7	" " " " " "	"	3.679.10	
"	10	" " " " " "	"	2.732.66	
"	11	" " " " " "	"	814.17	
"	12	" " " " " "	"	1.689.79	
"	13	" " " " " "	"	184.65	
"	14	" " " " " "	"	1.820.97	
"	16	" " " " " "	"	2.241.93	
"	17	" " " " " "	"	1.330.79	
"	18	" " " " " "	"	3.298.49	
"	19	" " " " " "	"	3.201.35	
"	20	" " " " " "	"	10.770.16	
"	21	" " " " " "	"	11.007.31	
"	23	" " " " " "	"	1.915.59	
"	24	" " " " " "	"	1.335.52	
"	25	" " " " " "	"	6.389.27	
"	26	" " " " " "	"	2.084.92	
"	27	" " " " " "	"	958.30	
"	28	" " " " " "	"	9.646.40	
"	30	" " " " " "	"	2.197.50	105.592.46
Maj	1	" " " " " "	"	20.629.76	
"	2	" " " " " "	"	5.557.61	
"	4	Różnym rach. p-g Dz. i zestaw.		6.222.30	
"	5	" " " " "	"	6.492.91	
"	7	" " " " " "	"	3.012.81	
"	8	" " " " " "	"	2.547.28	
"	9	" " " " " "	"	4.929.26	
"	10	" " " " " "	"	3.135.27	
"	11	" " " " " "	"	2.049.21	
"	12	" " " " " "	"	8.396.26	
"	14	" " " " " "	"	5.597.41	
"	15	" " " " " "	"	6.605.98	
"	16	" " " " " "	"	3.313.83	
"	18	" " " " " "	"	8.370.91	
		Do przeniesienia	2f.	86.860.80	2f. 193.150.07

1 a   Ma

1928.				zł	gr	zł	gr
Kwiecień	2	U r-ków różnych p-g Dz. i zestaw.	Zł.	12.322.	57		
"	3	U r-ków różnych p-g Dz. i zestaw.	"	21.567.	50		
"	4	" " " " " " "	"	292.	37		
"	5	" " " " " " "	"	5.189.	76		
"	6	" " " " " " "	"	7.931.	82		
"	7.	" " " " " " "	"	15.540.	72		
"	10.	" " " " " " "	"	1.669.	09		
"	11.	" " " " " " "	"	31.443.	–		
"	12	" " " " " " "	"	901.	93		
"	13	" " " " " " "	"	10.	40		
"	14	" " " " " " "	"	5.495.	41		
"	16	" " " " " " "	"	396.	30		
"	17	" " " " " " "	"	5.462.	99		
"	18	" " " " " " "	"	370.	15		
"	19	" " " " " " "	"	6.473.	05		
"	20.	" " " " " " "	"	3.713.	45		
"	21.	" " " " " " "	"	6.891.	44		
"	23	" " " " " " "	"	3.138.	32		
"	24	" " " " " " "	"	5.568.	11		
"	25	" " " " " " "	"	18.724.	13		
"	26	" " " " " " "	"	4.908.	13		
"	27	" " " " " " "	"	2.650.	55		
"	28	" " " " " " "	"	9.760.	73		
"	30.	" " " " " " "	"	861.	08	171.283.	–
Maj	1.	" " " " " " "	"	15.110.	07		
"	2	" " " " " " "	"	1.712.	87		
"	4	" " " " " " "	"	26.899.	97		
"	5	" " " " " " "	"	6.496.	75		
"	7	" " " " " " "	"	10.387.	87		
"	8	" " " " " " "	"	2.078.	95		
"	9	" " " " " " "	"	4.507.	62		
"	10	" " " " " " "	"	3.351.	45		
"	11	" " " " " " "	"	732.	61		
"	12	" " " " " " "	"	8.005.	52		
"	14	" " " " " " "	"	5.734.	86		
"	15	" " " " " " "	"	7.225.	74		
"	16	" " " " " " "	"	4.934.	71		
"	18	" " " " " " "	"	1.929.	22		
"	19	" " " " " " "	"	15.792.	64		
		Do przeniesienia		115.400.	85	171.283.	–

Winien 1 Kasa

1928				
		Z przeniesienia	zł 86.860.80 zł	193.150.07
Maj	19	K-tom różnym p-g zestawienia	22.162.82	
"	21	" " " "	10.453.98	
"	22	" " " "	3.669.21	
"	23	" " " "	3.522.69	
"	24	" " " "	3.401.69	
"	25	" " " "	1.261.28	
"	26	" " " "	3.834.54	
"	29	" " " "	3.224.81	
"	30	" " " "	4.567.65	
"	31	" " " "	36.117.20	179.076.67
Czerwiec	1	" " " "	10.022.27	
"	2	" " " "	3.045.61	
"	4	" " " "	4.116.69	
"	5	" " " "	20.982.48	
"	6	" " " "	7.518.80	
"	8	" " " "	2.602.83	
"	9	" " " "	6.230.67	
"	11	" " " "	1.870.12	
"	12	" " " "	5.709.93	
"	13	" " " "	3.864.03	
"	14	" " " "	3.904.90	
"	15	" " " "	2.331.57	
"	16	" " " "	5.106.26	
"	18	" " " "	3.303.29	
"	19	" " " "	5.777.34	
"	20	" " " "	2.199.72	
"	21	" " " "	1.928.15	
"	22	" " " "	2.330.80	
"	23	" " " "	3.692.23	
"	25	" " " "	12.746.26	
"	26	" " " "	6.200.62	
"	27	" " " "	2.344.21	
"	28	" " " "	20.535.16	
"	30	" " " "	21.133.38	159.497.32
Lipiec	2	" " " "	3.466.57	
"	3	" " " "	15.356.62	
"	4	" " " "	39.291.–	
"	5	" " " "	5.081.85	
		Do przeniesienia	63.195.98 zł	531.724.06

Ma

1928 r.						
		Z przeniesienia	21	115.400.85	21	171.283.–
Maj	21	U.K-tów różnych p-g zestawienia		22.764.66		
"	22	" " " " "		3.262.31		
"	23	" " " " "		3.048.71		
"	24	" " " " "		6.636.50		
"	25	" " " " "		60.–		
"	26	" " " " "		5.022.66		
"	27	" " " " "		499.90		
"	30	" " " " "		5.992.57		
"	31	" " " " "		1.403.–		164.091.10
Czerwiec	1	" " " " "		24.256.87		
"	2	" " " " "		15.472.60		
"	4	" " " " "		1.144.63		
"	5	" " " " "		10.324.69		
"	6	" " " " "		8.126.91		
"	8	" " " " "		7.608.93		
"	9	" " " " "		8.415.38		
"	11	" " " " "		3.716.68		
"	12	" " " " "		7.432.87		
"	13	" " " " "		5.420.55		
"	14	" " " " "		1.077.01		
"	15	" " " " "		9.251.95		
"	16	" " " " "		6.590.93		
"	18	" " " " "		3.909.15		
"	19	" " " " "		5.719.02		
"	20	" " " " "		1.689.83		
"	21	" " " " "		784.66		
"	22	" " " " "		6.653.20		
"	23	" " " " "		1.532.91		
"	25	" " " " "		14.476.98		
"	26	" " " " "		600.95		
"	27	" " " " "		3.775.64		
"	28	" " " " "		18.287.57		
"	30	" " " " "		10.514.69		176.884.54
Lipiec	2	" " " " "		9.996.57		
"	3	" " " " "		24.215.18		
"	4	" " " " "		4.946.56		
"	5	" " " " "		16.073.19		
"	6	" " " " "		8.358.16		
		Do przeniesienia		63.589.66	21	512.258.64

Winien

1 — R M

1928						
			Z przeniesienia	zł	63.195.98	zł 531.724.06
Lipiec	6	R-kom różnym p. g. zestawienia			12.786.18	
"	7	" " " "			7.643.58	
"	9	" " " "			6.039.83	
"	10	" " " "			4.415.87	
"	11	" " " "			3.441.–	
"	12	" " " "			6.652.67	
"	13	" " " "			5.792.30	
"	14	" " " "			7.778.42	
"	15	" " " "			5.093.27	
"	17	" " " "			1.829.35	
"	18	" " " "			3.478.81	
"	19	" " " "			2.960.89	
"	20	" " " "			2.582.13	
"	21	" " " "			2.909.14	
"	23	" " " "			4.013.60	
"	24	" " " "			5.213.–	
"	25	" " " "			8.874.61	
"	26	" " " "			1.174.03	
"	27	" " " "			4.911.81	
"	28	" " " "			2.801.26	
"	30	" " " "			3.415.18	
"	31	" " " "			2.782.31	169.735.22
Sierpień	1	" " " "			12.186.28	
"	2	" " " "			23.490.27	
"	3	" " " "			1.457.65	
"	4	" " " "			3.853.29	
"	6	" " " "			5.404.98	
"	7	" " " "			3.490.74	
"	8	" " " "			2.493.23	
"	9	" " " "			16.017.58	
"	10	" " " "			4.571.94	
"	11	" " " "			2.222.95	
"	13	" " " "			2.917.16	
"	14	" " " "			3.689.44	
"	16	" " " "			5.300.06	
"	17	" " " "			5.729.86	
"	18	" " " "			5.958.97	
"	20	" " " "			3.777.17	
			Do przeniesienia	zł	102.561.57	zł 701.459.28

S a Ma

1931 r.			Z przeniesienia	zł.	63.589.66	zł. 512.258.64
Lipiec	7	Od r-ków różnych p-g zestawienia		"	8.457.07	
"	9	" " " " "		"	9.990.43	
"	10	" " " " "		"	5.151.61	
"	11	" " " " "		"	2.704.46	
"	12	" " " " "		"	11.888.75	
"	13	" " " " "		"	6.247.81	
"	14	" " " " "		"	4.005.32	
"	15	" " " " "		"	502.27	
"	17	" " " " "		"	8.798.88	
"	18	" " " " "		"	4.020.93	
"	19	" " " " "		"	6.101.13	
"	20	" " " " "		"	5.408.44	
"	21	" " " " "		"	10.820.14	
"	23	" " " " "		"	372.50	
"	24	" " " " "		"	6.422.68	
"	25	" " " " "		"	521.32	
"	26	" " " " "		"	4.756.54	
"	27	" " " " "		"	2.869.40	
"	28	" " " " "		"	1.949.59	
"	30	" " " " "		"	2.922.78	
"	31	" " " " "		"	7.080.67	174.582.38
Sierpień	1	" " " " "		"	21.910.29	
"	2	" " " " "		"	16.280.86	
"	3	" " " " "		"	7.134.76	
"	4	" " " " "		"	3.210.13	
"	6	" " " " "		"	593.—	
"	7	" " " " "		"	9.364.79	
"	8	" " " " "		"	2.509.46	
"	9	" " " " "		"	1.187.34	
"	10	" " " " "		"	9.161.35	
"	11	" " " " "		"	4.063.03	
"	13	" " " " "		"	1.410.25	
"	14	" " " " "		"	4.714.92	
"	16	" " " " "		"	1.579.19	
"	17	" " " " "		"	11.621.49	
"	18	" " " " "		"	3.185.69	
"	20	" " " " "		"	228.50	
"	21	" " " " "		"	4.503.11	
			Do przeniesienia	zł.	102.658.16	zł. 686.841.02

Winien

-1 · Kasa

1928		Z przeniesienia	zł. 102.561.57	zł. 701.459.28
Sierpień	21	R-kom różnym p-g zestawienia	6.072.95	
"	22	" " " "	4.045.07	
"	23	" " " "	2.989.61	
"	24	" " " "	4.644.66	
"	25	" " " "	2.887.31	
"	27	" " " "	28.060.08	
"	29	" " " "	4.249.89	
"	28	" " " "	33.880.17	
"	30	" " " "	3.983.19	
"	31	" " " "	5.113.06	198.487.56
Wrzesień	1	" " " "	8.995.49	
"	3	" " " "	7.902.10	
"	4	" " " "	37.488.22	
"	5	" " " "	4.813.25	
"	6	" " " "	2.927.71	
"	7	" " " "	5.215.94	
"	8	" " " "	6.340.87	
"	10	" " " "	3.967.23	
"	11	" " " "	5.208.36	
"	12	" " " "	3.619.92	
"	13	" " " "	16.992.69	
"	14	" " " "	1.526.25	
"	15	" " " "	9.185.75	
"	17	" " " "	4.317.86	
"	18	" " " "	2.964.79	
"	19	" " " "	4.439.53	
"	20	" " " "	4.696.85	
"	21	" " " "	5.342.39	
"	22	" " " "	4.652.37	
"	24	" " " "	3.489.41	
"	25	" " " "	3.690.11	
"	26	" " " "	9.672.30	
"	27	" " " "	2.448.62	
"	28	" " " "	6.061.86	
"	29	" " " "	4.972.89	170.932.76
Październik	1	" " " "	10.704.64	
"	2	" " " "	35.188.70	
"	3	" " " "	10.902.02	
		Do przeniesienia	zł. 56.795.36	zł. 1.070.879.60

Ma

1928 r.				
		Z przeniesienia	zł 102.658.16	zł 686.841.02
Sierpień	22	Wpłaty różnych p.g zestawienia	3.244.81	
"	23	" " " " "	6.152.56	
"	24	" " " " "	3.952.40	
"	25	" " " " "	1.422.15	
"	27	" " " " "	26.150.27	
"	29	" " " " "	5.170.80	
"	28	" " " " "	5.388.11	
"	30	" " " " "	5.370.29	
"	31	" " " " "	1.672.22	161.181.77
Wrzesień	1	" " " " "	35.257.02	
"	3	" " " " "	7.117.04	
"	4	" " " " "	6.683.86	
"	5	" " " " "	9.048.81	
"	6	" " " " "	4.068.11	
"	7	" " " " "	5.959.02	
"	8	" " " " "	13.693.01	
"	10	" " " " "	2.511.75	
"	11	" " " " "	4.918.—	
"	12	" " " " "	13.382.98	
"	13	" " " " "	957.74	
"	14	" " " " "	3.574.62	
"	15	" " " " "	8.628.40	
"	17	" " " " "	586.83	
"	18	" " " " "	7.091.30	
"	19	" " " " "	3.550.46	
"	20	" " " " "	9.262.89	
"	21	" " " " "	26.649.46	
"	22	" " " " "	1.474.92	
"	24	" " " " "	2.40	
"	25	" " " " "	4.543.45	
"	26	" " " " "	224.50	
"	27	" " " " "	10.042.83	
"	28	" " " " "	3.409.52	
"	29	" " " " "	1.361.09	183.960.01
Październik	1	" " " " "	29.042.21	
"	2	" " " " "	6.411.57	
"	3	" " " " "	8.874.50	
"	4	" " " " "	9.458.—	
		Do przeniesienia	zł 53.786.22	zł 1.031.982.80

Winien

-1   ʒK a

1928					
		2 przeniesienia		56.795.36	1.070.879.60
Październ.	4	R-kom różnym p-g zestawienia		11.106.58	
"	5	" " " "		4.169.85	
"	6	" " " "		17.849.46	
"	8	" " " "		7.386.36	
"	9	" " " "		3.092.95	
"	10	" " " "		5.131.53	
"	11	" " " "		4.055.14	
"	12	" " " "		2.766.27	
"	13	" " " "		2.923.83	
"	15	" " " "		30.735.92	
"	16	" " " "		7.112.49	
"	17	" " " "		4.773.52	
"	18	" " " "		3.334.60	
"	19	" " " "		5.470.23	
"	20	" " " "		6.477.57	
"	22	" " " "		7.927.71	
"	23	" " " "		6.189.48	
"	24	" " " "		2.612.72	
"	25	" " " "		9.393.31	
"	26	" " " "		13.693.98	
"	27	" " " "		6.575.90	
"	29	" " " "		6.149.87	
"	30	" " " "		34.410.21	
"	31	" " " "		10.469.99	270.604.83
Listopad	2	" " " "		6.303.73	
"	3	" " " "		5.177.79	
"	5	" " " "		6.211.17	
"	6	" " " "		5.702.07	
"	7	" " " "		103.265.03	
"	8	" " " "		2.750.61	
"	9	" " " "		8.547.88	
"	10	" " " "		18.649.38	
"	12	" " " "		4.997.88	
"	13	" " " "		6.196.79	
"	14	" " " "		3.822.76	
"	15	" " " "		6.381.72	
"	16	" " " "		4.095.17	
"	17	" " " "		3.652.84	
			Do przeniesienia	185.754.82	1.341.434.43

Sa Ma

1928					
		Z przeniesienia	zł 53.786.22	zł 1.031.982.80
Październ.	5	Za r-kow różnych p-g zestawienia	6.366.50	
"	6	" " " " "	22.997.28	
"	8	" " " " "	11.641.28	
"	9	" " " " "	16.445.62	
"	10	" " " " "	2.032.49	
"	11	" " " " "	7.358.30	
"	12	" " " " "	16.038.71	
"	13	" " " " "	7.537.—	
"	15	" " " " "	34.611.68	
"	16	" " " " "	3.640.07	
"	17	" " " " "	5.507.49	
"	18	" " " " "	6.251.96	
"	19	" " " " "	2.961.25	
"	20	" " " " "	2.194.16	
"	22	" " " " "	2.195.05	
"	23	" " " " "	4.779.17	
"	24	" " " " "	14.901.47	
"	25	" " " " "	10.708.93	
"	26	" " " " "	7.262.28	
"	27	" " " " "	3.167.93	
"	29	" " " " "	6.273.86	
"	30	" " " " "	3.361.65	
"	31	" " " " "	41.065.56	293.092.91
Listopad	2	" " " " "	11.878.23	
"	3	" " " " "	7.739.19	
"	5	" " " " "	4.896.28	
"	6	" " " " "	5.550.86	
"	7	" " " " "	111.70	
"	8	" " " " "	13.316.04	
"	9	" " " " "	18.567.23	
"	10	" " " " "	38.033.60	
"	12	" " " " "	5.768.50	
"	13	" " " " "	16.520.22	
"	14	" " " " "	14.483.43	
"	15	" " " " "	2.283.76	
"	16	" " " " "	13.098.55	
"	17	" " " " "	14.196.41	
"	19	" " " " "	1.109.65	
		Do przeniesienia	167.553.65	1.325.075.71

Winien

1 Ka

1928 r.				
		Z przeniesienia	185.754.82	1.341.484.43
Listopad	19	R-kom różnym p-g zestawienia	4.702.99	
"	20	" " " "	5.290.01	
"	21	" " " "	6.639.56	
"	22	" " " "	1.678.62	
"	23	" " " "	6.732.06	
"	24	" " " "	5.459.02	
"	26	" " " "	5.709.13	
"	27	" " " "	4.568.61	
"	28	" " " "	11.988.67	
"	29	" " " "	34.641.29	
"	30	" " " "	7.845.87	281.010.65
Grudzień	1	" " " "	7.551.52	
"	3	" " " "	3.661.06	
"	4	" " " "	5.874.40	
"	5	" " " "	4.129.48	
"	6	" " " "	5.434.80	
"	7	" " " "	5.246.72	
"	10	" " " "	5.978.27	
"	11	" " " "	11.357.70	
"	12	" " " "	3.157.56	
"	13	" " " "	4.052.11	
"	14	" " " "	16.244.21	
"	15	" " " "	2.294.75	
"	17	" " " "	4.085.53	
"	18	" " " "	12.864.83	
"	19	" " " "	2.053.35	
"	20	" " " "	5.450.05	
"	21	" " " "	11.415.90	
"	22	" " " "	4.390.57	
"	24	" " " "	25.987.05	
"	27	" " " "	1.681.13	
"	28	" " " "	3.097.86	
"	29	" " " "	38.433.28	
"	31	" " " "	23.323.14	207.765.27
1929 r. Styczeń	2	" " " "	11.292.16	
"	3	" " " "	7.012.40	
"	4	" " " "	24.068.77	
"	5	" " " "	8.353.93	
		Do przeniesienia	50727.26	1830.260.35

S Ma

1928.				
		Z przeniesienia	zł 167.553.65	zł 1.325.075.71
Listopad	20	U r-ków różnych p-g zestawienia	4.612.77	
〃	21	〃 〃 〃 〃 〃	5.786.89	
〃	22	〃 〃 〃 〃 〃	12.502.99	
〃	23	〃 〃 〃 〃 〃	7.749.56	
〃	24	〃 〃 〃 〃 〃	26.552.70	
〃	26	〃 〃 〃 〃 〃	2.973.33	
〃	27	〃 〃 〃 〃 〃	6.386.74	
〃	28	〃 〃 〃 〃 〃	1.938.95	
〃	29	〃 〃 〃 〃 〃	2.562.06	
〃	30	〃 〃 〃 〃 〃	17.700.68	256.320.32
Grudzień	1	〃 〃 〃 〃 〃	36.953.54	
〃	3	〃 〃 〃 〃 〃	6.521.35	
〃	4	〃 〃 〃 〃 〃	3.364.87	
〃	5	〃 〃 〃 〃 〃	9.267.93	
〃	6	〃 〃 〃 〃 〃	8.067.05	
〃	7	〃 〃 〃 〃 〃	4.768.37	
〃	10	〃 〃 〃 〃 〃	1.945.75	
〃	11	〃 〃 〃 〃 〃	10.493.03	
〃	12	〃 〃 〃 〃 〃	6.003.53	
〃	13	〃 〃 〃 〃 〃	5.917.14	
〃	14	〃 〃 〃 〃 〃	3.704.38	
〃	15	〃 〃 〃 〃 〃	2.654.42	
〃	17	〃 〃 〃 〃 〃	9.441.42	
〃	18	〃 〃 〃 〃 〃	10.355.33	
〃	19	〃 〃 〃 〃 〃	6.544.88	
〃	20	〃 〃 〃 〃 〃	5.646.06	
〃	21	〃 〃 〃 〃 〃	7.115.83	
〃	22	〃 〃 〃 〃 〃	13.575.12	
〃	24	〃 〃 〃 〃 〃	23.614.55	
〃	27	〃 〃 〃 〃 〃	1.623.42	
〃	28	〃 〃 〃 〃 〃	1.257.35	
〃	29	〃 〃 〃 〃 〃	6.862.80	
〃	31	〃 〃 〃 〃 〃	59.891.54	245.589.66
1929. Styczeń	2	〃 〃 〃 〃 〃	4.559.99	
〃	3	〃 〃 〃 〃 〃	7.212.75	
〃	4	〃 〃 〃 〃 〃	21.388.74	
〃	5	〃 〃 〃 〃 〃	18.441.87	
〃	7	〃 〃 〃 〃 〃	2.147.34	
		Do przeniesienia	53.750.71 zł.	1.826.985.69

Winien

-1 ⅔ a

1929 r.						
		Z przeniesienia	✓	50.727.26	✓	1830260 35.
Styczeń	7	R-kom różnym p-g zestawienia	✓	3.529.80		
"	8	" " " "	✓	23.875.30		
"	9	" " " "	✓	12.901.70		
"	10	" " " "	✓	10.357.02		
"	11	" " " "	✓	9.649.82		
"	12	" " " "	✓	6.433.86		
"	14	" " " "	✓	5.720.03		
"	15	" " " "	✓	5.385.29		
"	16	" " " "	✓	3.368.70		
"	17	" " " "	✓	5.292.64		
"	18	" " " "	✓	3.729.65		
"	19	" " " "	✓	7.856.17		
"	21	" " " "	✓	4.652.81		
"	22	" " " "	✓	5.569.22		
"	23	" " " "	✓	2.325.88		
"	24	" " " "	✓	2.475.73		
"	25	" " " "	✓	9.318.80		
"	26	" " " "	✓	9653 41		
"	28	" " " "	✓	4240 58		
"	29	" " " "	✓	5551.76		
"	30	" " " "	✓	153490 83		
"	31	" " " "	✓	6658 90	✓	352.765.16
Luty	1	" " " "	✓	34.403.72		
"	4	" " " "	✓	4.417.64		
"	5	" " " "	✓	8.390.32		
"	6	" " " "	✓	3.565.28		
"	7	" " " "	✓	3.769.70		
"	8	" " " "	✓	2.955.59		
"	9	" " " "	✓	5.590.81		
"	11	" " " "	✓	1.948.65		
"	12	" " " "	✓	3.492.48		
"	13	" " " "	✓	2.474.68		
"	14	" " " "	✓	2.221.30		
"	15	" " " "	✓	5.601.15		
"	16	" " " "	✓	19.485.–		
"	18	" " " "	✓	3.263.57		
"	19	" " " "	✓	4.111.30		
"	20	" " " "	✓	7.901.31		
		Do przeniesienia	✓	113.592.50	✓	2.183.025.51

S a   Ma

1921						
		Z przeniesienia	25	53.750.71	21	1826985.69
Styczeń	8	Od r-ków różnych p-g zestawienia		9.122.60		
"	9	" " " " "		22.977.70		
"	10	" " " " "		10.470.78		
"	11	" " " " "		9.813.28		
"	12	" " " " "		9.119.74		
"	14	" " " " "		2.666.26		
"	15	" " " " "		5.059.29		
"	16	" " " " "		254.70		
"	17	" " " " "		5.760.22		
"	18	" " " " "		10.308.87		
"	19	" " " " "		4.145.02		
"	21	" " " " "		2.288.60		
"	22	" " " " "		3.915.20		
"	23	" " " " "		6.784.12		
"	24	" " " " "		5.023.23		
"	25	" " " " "		8.787.22		
"	26.	" " " " "		3623.44		
"	28	" " " " "		1984.80.		
"	29	" " " " "		9484.56		
"	30	" " " " "		7676.14		
"	31	" " " " "		3674.97		196.591.45
Luty	1	" " " " "		80.269.74		
"	4	" " " " "		4.636.21		
"	5	" " " " "		6.277.62		
"	6	" " " " "		9.928.46		
"	7	" " " " "		4.779.94		
"	8	" " " " "		7.375.88		
"	9	" " " " "		22.091.13		
"	11	" " " " "		3.157.82		
"	12	" " " " "		10.916.22		
"	13	" " " " "		2.403.80		
"	14	" " " " "		7.751.88		
"	15	" " " " "		6.595.08		
"	16	" " " " "		2.604.03		
"	18	" " " " "		7.393.11		
"	19	" " " " "		11.500.18		
"	20	" " " " "		12.893.35		
"	21	" " " " "		3.546.28		
		Do przeniesienia	25	204130.73	25	2.023.577.14

Winien

r/k a

19[illegible]				
		z przeniesienia	zł 113.592. 50	zł 2.183.025. 51
Luty	21	Z-tom różnym p-g restauracja	11.863. 90	
"	22	" " " "	6.373. 43	
"	23	" " " "	16.995. 89	
"	25	" " " "	6.780. 25	
"	26	" " " "	6.749. 90	
"	27	" " " "	5.111. 95	
"	28	" " " "	8.158. 03	175.625. 85
Marzec	1	" " " "	8.928. 01	
"	2	" " " "	6.137. 57	
"	4	" " " "	7.680. 31	
"	5	" " " "	5.198. 64	
"	6	" " " "	5.346. 94	
"	7	" " " "	3.540. 04	
"	8	" " " "	5.757. 74	
"	9	" " " "	4.795. 03	
"	11	" " " "	5.487. 58	
"	12	" " " "	4.270. 24	
"	13	" " " "	4.217. —	
"	14	" " " "	4.747. 78	
"	15	" " " "	4.579. 29	
"	16	" " " "	3.771. 78	
"	18	" " " "	8.081. 02	
"	19	" " " "	6.275. 03	
"	20	" " " "	3.367. 80	
"	21	" " " "	2.398. 44	
"	22	" " " "	2.776. 11	
"	23	" " " "	6.081. 55	
"	25	" " " "	23.785. 48	
"	26	" " " "	17.096. 57	
"	27	" " " "	5.933. 44	
"	28	" " " "	8.149. 53	
"	29	" " " "	7.901. 28	
"	30	" " " "	9.837. 48	176.141. 68
			" "	zł 2.534.793. 04

Ma

Miesiąc	Dzień	Opis		Kwota		Suma
1928 r.		Z przeniesienia	zł	204.130.73	zł	2.023.577.14
Luty	22	W/ r-ków różnych p-g zestawienia	"	7.113.03		
"	23	" " " " "	"	33.572.99		
"	25	" " " " "	"	17.961.27		
"	26	" " " " "	"	1.709.35		
"	27	" " " " "	"	5.404.95		
"	28	" " " " "	"	9.522.50		279.414.82
Marzec	1	" " " " "	"	47.848.74		
"	2	" " " " "	"	6.524.45		
"	4	" " " " "	"	3.173.51		
"	5	" " " " "	"	7.461.63		
"	6	" " " " "	"	4.835.74		
"	7	" " " " "	"	6.139.19		
"	8	" " " " "	"	5.061.35		
"	9	" " " " "	"	7.427.06		
"	11	" " " " "	"	2.697.46		
"	12	" " " " "	"	13.164.20		
"	13	" " " " "	"	3.347.64		
"	14	" " " " "	"	8.904.87		
"	15	" " " " "	"	4.796.63		
"	16	" " " " "	"	2.560.52		
"	18	" " " " "	"	2.140.22		
"	19	" " " " "	"	2.139.25		
"	20	" " " " "	"	5.276.90		
"	21	" " " " "	"	5.059.57		
"	22	" " " " "	"	5.775.30		
"	23	" " " " "	"	4.321.76		
"	25	" " " " "	"	3.436.07		
"	26	" " " " "	"	1.868.37		
"	27	" " " " "	"	6.637.66		
"	28	" " " " "	"	6.832.57		
"	29	" " " " "	"	9.039.94		
"	30	" " " " "	"	6.548.76	"	183.019.36
"	31	W/ R-ku Bilansu Zamknięcia			"	48.781.72
				— "	— zł	2.534.793.04

Winien 2 Wydatki

1928 r.						
Kwiecień	2	R-kowi Kasy p-g zestawienia	II	7.808.72		
"	3	" " " "	"	20.612.65		
"	4	" " " "	"	188.44		
"	5	" " " "	"	248.27		
"	6	" " " "	"	{ 125.2 1.536.94		
"	7	" " " "	"	275.80		
"	10	" " " "	"	259		
"	11	" " " "	"	505.04 ~~554.26~~		
"	12	" " " "	"	891.09		
"	13	" " " "	"	10.10		
"	14	" " " "	"	1.703.29		
"	16	" " " "	"	133.30		
"	17	" " " "	"	1.256.99		
"	18	" " " "	"	185.65		
"	19	" " " "	"	523.42		
"	20	" " " "	"	120.25		
"	21	" " " "	"	3.739.44 ~~1.011.30~~		
"	23	" " " "	"	2.347.91 ~~2.353.56~~		
"	24	" " " "	"	1.815.57		
"	26	" " " "	"	1.178.45		
"	27	" " " "	"	2.462.01		
"	28	" " " "	"	6.741.03		
"	30	" " " "	"	178.42		
"	25	" " " "	"	300.05	II	55.144.73
Maj	1	" " " "	"	9.852.25		
	2	" " " "	"	921.39		
"	4	R-kom różnym p-g zestawienia	"	17.927.–		
"	5	" " " "	"	2.297.31		
"	7	" " " "	"	862.63		
"	8	" " " "	"	1.771.20		
"	9	" " " "	"	114.78		
"	10	" " " "	"	2.025.55		
"	11	" " " "	"	82.40		
"	12	" " " "	"	2.091.40		
"	14	" " " "	"	1.433.26		
"	15	" " " "	"	11.041.71		
"	16	" " " "	"	1.487.59		
"	18	" " " "	"	767.44		
"	19	" " " "	"	1.775.21		
		Do przeniesienia	II	61.451.12	II	55.144.73

budżetowe | Ma

1928 r. Maj	5	W/ R-ku Przyjęć i zał. pracowni		zł 76.68	zł 76.68
			Do przeniesienia	—	— zł 76.68

Winien 2 Wydatki

1928					
		Z przeniesienia	61.451	12	55.144.73
Maj	21	R-kom różnym p-g zestaw.	11.548	70	
"	23	" " " "	1.491	29	
"	24	" " " "	2.236	97	
"	26	" " " "	2.044	46	
"	29	" " " "	6	30	
"	30	" " " "	539	27	
"	31	" " " "	1.253	~	
"	24	" " " "	—	20	80.571.31
Czerwiec	1	" " " "	18.607	13	
"	2	" " " "	8.440	92	
"	4	" " " "	1.144	63	
"	5	" " " "	5.797	40	
"	6	" " " "	8.156	05	
"	8	" " " "	4.027	67	
"	9	" " " "	7.101	95	
"	11	" " " "	3.716	68	
"	12	" " " "	2.144	19	
"	13	" " " "	1.658	49	
"	14	" " " "	1.067	06	
"	15	" " " "	4.456	20	
"	16	" " " "	11.132	21	
"	18	" " " "	4.580	90	
"	19	" " " "	3.049	68	
"	20	" " " "	1.651	83	
"	21	" " " "	784	66	
"	22	" " " "	1.663	23	
"	23	" " " "	768	97	
"	25	" " " "	10.668	50	
"	26	" " " "	3.760	45	
"	27	" " " "	3.755	64	
"	28	" " " "	2.465	59	
"	30	" " " "	4.261	91	
"	"	U r-ku zalegl. budż. biernych za czyn. storno poz. 2573 z dn. [illegible]/5-28	261	25	114.600.69
Lipiec	2	R-kom różnym p-g zestawienia	5.507	67	
"	3	" " " "	19.544	05	
"	4	" " " "	897	90	
"	5	" " " "	8.957	13	
"	6	" " " "	6.580	57	
		Do przeniesienia	41.487	32	250.316.73

budżetowe — Ma

Data		Opis	Fol.	Kwota	Razem
1928.					
		Z przeniesienia		— " —21	76.68
Czerwiec	1	U R-ku Kasy p-g zestawienia	21	305.98	
"	2	" " " " "	"	56.92	
"	9	" " " " "	"	4.16	
"	13	" " " " "	"	—.05	
"	26	" " " " "	"	4.—	371.11
		Do przeniesienia		— 21	447.79

Winien 2 Wydatki

1928					
		Z przeniesienia	2	41.487.32	2 250.316.73
Lipiec	7	R-kom różnym p-g zestawienia	"	6.004.08	
"	9	" " " "	"	6.317.41	
"	10	" " " "	"	4.683.86	
"	11	" " " "	"	3.065.96	
"	12	" " " "	"	10.252.70	
"	13	" " " "	"	6.012.20	
"	14	" " " "	"	2.741.38	
"	16	" " " "	"	148.67	
"	17	" " " "	"	5.753.60	
"	18	" " " "	"	2.899.12	
"	19	" " " "	"	5.195.22	
"	20	" " " "	"	853.22	
"	21	" " " "	"	2.304.28	
"	23	" " " "	"	162.50	
"	24	" " " "	"	5.232.98	
"	25	" " " "	"	521.42	
"	26	" " " "	"	3.846.52	
"	27	" " " "	"	3.172.79	
"	28	" " " "	"	1.770.92	
"	30	" " " "	"	89.—	
"	31	" " " "	"	2.527.—	" 115.042.15
"	"	W/ R-ku zaległ. budż. bierz. storno poz. z dn. 1/V.28. # 651	"	—.—	" 1.500.—
Sierpień	1	R-kom różnym p-g zestawienia	"	21.677.54	
"	2	" " " "	"	11.018.30	
"	3	" " " "	"	6.424.46	
"	4	" " " "	"	1.061.50	
"	6	" " " "	"	563.—	
"	7	" " " "	"	6.147.67	
"	8	" " " "	"	2.509.46	
"	9	" " " "	"	1.136.09	
"	10	" " " "	"	2.789.28	
"	11	" " " "	"	4.005.61	
"	13	" " " "	"	297.75	
"	14	" " " "	"	1.824.—	
"	16	" " " "	"	2.790.37	
"	17	" " " "	"	2.462.10	
"	18	" " " "	"	1.462.21	
"	20	" " " "	"	7.251.39	
		Do przeniesienia		73.420.73	363.858.88

budżetowe **Ma**

1928					
		Z przeniesienia		— . — zł	447.79
Lipiec	2	W/R-ku Kasy p-g zestawienia	zł	— . 11	
"	12	" " " " "	"	81.30	
"	28	" " " " "	"	90.89	172.30
Sierpień	2	" " " " "	"	94.11	
"	20	" " " " "	"	8.56	
"	31	" " Doch. budż. storno poz. # 3787 z dn. 2/VII 28 i poz. # 4390 z dn. 18/VII 28 zł 5.92 + 7.44	"	13.36	116.03
		Do przeniesienia		— . — zł	736.12

Winien 2 Wydatki

1928					
		Z przeniesienia	zł.	73.420.73 zł.	363.858.88
Sierpień	21	R-kom różnym p-g zestawienia		7.705.58	
"	22	" " " "		1.902.91	
"	23	" " " "		3.903.62	
"	24	" " " "		2.359.72	
"	25	" " " "		1.122.15	
"	27	" " " "		24.866.44	
"	28	" " " "		3.571.70	
"	29	" " " "		358.89	
"	30	" " " "		4.561.46	
"	31	" " " "		3.072.09	
"	"	" " " " z dn. 24/VIII 28.		618.66	127.463.95
Wrzesień	1	" " " "		24.249.69	
"	3	" " " "		6.095.84	
"	4	" " " "		2.514.66	
"	5	" " " "		7.164.81	
"	6	" " " "		1.854.11	
"	7	" " " "		5.504.02	
"	8	" " " "		7.137.71	
"	10	" " " "		27.199.36	
"	11	" " " "		1.923.05	
"	12	" " " "		5.953.81	
"	13	" " " "		847.74	
"	14	" " " "		939.52	
"	15	" " " "		5.735.90	
"	17	" " " "		586.83	
"	18	" " " "		3.786.12	
"	19	" " " "		2.211.21	
"	20	" " " "		4.239.14	
"	21	" " " "		13.392.62	
"	22	" " " "		762.50	
"	24	" " " "		2.40	
"	25	" " " "		863.55	
"	26	" " " "		33.760.68	
"	27	" " " "		9.906.47	
"	28	" " " "		10.138.29	
"	29	" " " "		3.871.79	
"	"	W R-ku Różni storno poz. #5897 z dn. 29/IX 28.		57.42	180.084.40
Październik	1	R-kowi Kasy p-g zestawienia	zł	19.774.44	
		Do przeniesienia		19.774.44 zł	671.407.23

budżetowe **Ma**

1926					
		Z przeniesienia		— — zł	736.12
Wrzesień	1	Ul. R.-ku Kasy p-g zestawienia	zł	56.30	
"	22	" " " " "	"	124.98	
"	26	" " " " "	"	6.108.56	
"	27	" " " " "	"	175.—	6.464.84
		Do przeniesienia		— — zł	7.200.96

Winien

Wydatki

1926 r.					
		Z przeniesienia	zł	19.774.44 zł	671.407.23
Październik	2	R-kowi Kasy p-g zestawienia		5.384.36	
"	3	" " " "		8.142.95	
"	4	" " " "		5.146.50	
"	5	" " " "		2.743.11	
"	6	" " " "		8.788.46	
"	8	" " " "		11.523.54	
"	9	" " " "		1.418.30	
"	10	" " " "		611.47	
"	11	" " " "		2.705.15	
"	12	R-kom różnym p-g zestawienia		48.314.58	
"	13	R-kowi Kasy " "		657.—	
"	15	R-kom różnym " "		9.557.14	
"	16	" " " "		2.153.95	
"	17	R-kowi Kasy " "		924.—	
"	18	R-kom różnym " "		2.418.85	
"	19	R-kowi Kasy " "		2.105.—	
"	20	" " " "		1.432.92	
"	22	" " " "		795.05	
"	23	R-kom różnym " "		1.542.30	
"	24	R-kowi Kasy " "		2.147.05	
"	25	" " " "		4.567.63	
"	26	R-kom różnym " "		3.001.35	
"	27	R-kowi Kasy " "		165.39	
"	29	" " " "		452.90	
"	30	R-kom różnym " "		7.758.40	
"	31	R-kowi Kasy " "		24.610.19	
"	"	Różnica sum przed. storno poz. # 6367 z dn. 10.X ub.		10.—	178.839.98
Listopad	2	R-kowi Kasy p-g zestawienia		6.990.90	
"	3	" " " "		3.685.64	
"	5	" " " "		1.735.31	
"	6	" " " "		802.36	
"	7	R-kom różnym " "		156.307.22	
"	8	R-kowi Kasy " "		5.819.63	
"	9	" " " "		12.316.62	
"	10	R-kom różnym " "		30.296.42	
"	12	" " " "		2.682.16	
"	13	" " " "		19.735.94	
"	14	R-kowi Kasy " "		4.584.68	
		Do przeniesienia	zł	244.956.88 zł	850.247.21

budżetowe | Ma

1928 r.					
		Z przeniesienia	zł	— — zł	7.200.96
Październ.	3	W/ R-ku Kasy p-g zestawienia	„	4.—	
„	8	„ „ „ „ „	„	140.76	
„	18	„ z-tów różnych „ „	„	4.250.—	
„	23	„ R-ku Kasy „ „	„	330.—	
„	27	„ „ „ „ „	„	11.—	
„	31	„ „ Dochodów budżetowych storno poz. z dn. 7/X.ei # 6187	„	62.10	„ 4.797.86
Listopad	8	„ „ Kasy p-g zestawienia	„	31.28	
„	10	„ z-tów różnych „ „	„	111.60	
„	13	„ R-ku Kasy „ „	„	17.83	
„	16	„ „ „ „ „	„	4.—	
„	20	„ „ „ „ „	„	52.—	
„	24	„ „ „ „ „	„	46.80	„ 263.51
		Do przeniesienia		— — zł	12.262.33

Winien

Wydatki

1928.					
			Z przeniesienia	zł 244.956.88	zł 850.247.21
Listopad	15	R-kowi Kasy p. g. zestawienia		1.222.86	
"	16	" " " "		1.986.50	
"	17	R-kom różnym " "		8.047.06	
"	19	R-kowi Kasy " "		840.90	
"	20	R-kom różnym " "		943.09	
"	21	" " " "		5.014.04	
"	22	R-kowi Kasy " "		3.093.16	
"	23	" " " "		896.65	
"	24	R-kom różnym " "		16.952.44	
"	26	R-kowi Kasy " "		2.123.33	
"	27	R-kom różnym " "		28.708.85	
"	28	" " " "		1.579.63	
"	29	" " " "		3.289.28	
"	30	R-kowi Kasy " "		2.221.40	322.576.07
Grudzień	1	" " " "		29.239.30	
"	3	" " " "		1.179.85	
"	4	" " " "		2.122.40	
"	5	" " " "		4.791.23	
"	6	R-kom różnym " "		10.454.97	
"	7	R-kowi Kasy " "		4.495.94	
"	10	R-kom różnym " "		2.155.81	
"	11	R-kowi Kasy " "		5.022.69	
"	12	R-kom różnym " "		11.803.63	
"	13	" " " "		18.571.39	
"	14	R-kowi Kasy " "		2.666.82	
"	15	R-kom różnym " "		2.217.82	
"	17	" " " "		8.530.21	
"	18	" " " "		2.313.22	
"	19	" " " "		3.109.69	
"	20	" " " "		2.091.93	
"	21	R-kowi Kasy " "		1.486.10	
"	22	R-kom różnym " "		19.063.25	
"	24	R-kowi Kasy " "		14.019.—	
"	27	R-kom różnym " "		1.690.18	
"	28	R-kowi Kasy " "		1.084.05	
"	29	" " " "		4.257.60	
"	31	R-kom różnym " "		64.756.05	
"	"	U r-ków różnych storno poz. #8910, #8949, #8954, z dn. 17/XII. 28 r.	zł 3.69 " 4.88 " 35.—	43.57	217.149.06
			Do przeniesienia	— —	zł 1.389.972.34

budżetowe

Ma

Data			Treść			Kwota	Suma
1928.							
			Z przeniesienia			— — zł.	12.262.33
Grudzień	4	U R-ku Kasy	p-g zestawienia		zł	3.50	
"	5	" " "	"	"	"	31.28	
"	7	" " "	"	"	"	801.02	
"	11	" " "	"	"	"	120.—	
"	15	" R-ków Różnych	"	"	"	2.000.—	
"	31	" R-ku Kasy	"	"	"	32.25	2.988.05
			Do przeniesienia			— — zł	15.250.38

Winien

Wydatki

1929 r.				zł	zł
		Z przeniesienia		—	1.389.972.34
Styczeń	2	R-kowi Kasy p. g. zestawienia		3.571.18	
"	3	" " " "		2.731.74	
"	4	" " " "		18.744.99	
"	5	" " " "		13.241.72	
"	7	" " " "		1.612.32	
"	8	R-kom różnym " "		21.107.47	
"	9	" " " "		21.709.20	
"	10	R-kowi Kasy " "		7.233.76	
"	11	R-kom różnym " "		33.056.16	
"	12	R-kowi Kasy " "		5.581.82	
"	14	R-kom różnym " "		2.388.50	
"	15	R-kowi Kasy " "		2.405.96	
"	16	R-kom różnym " "		2.870.39	
"	17	Rach. Kasy " "		361.46	
"	18	" " " "		5.566.12	
"	19	" " " "		1.752.98	
"	21	" różnym " "		5.597.95	
"	22	" " " "		5.021.14	
"	23	" Kasy " "		1.352.72	
"	24	" " " "		2.863.23	
"	25	" różnym " "		4.160.40	
"	26	" " " "		1.881.17	
"	28	" Kasy " "		635.30	
"	29	" " " "		6200.17	
"	30	" różnym " "		3296.77	
"	31	" Kasy " "		2224.47	
"	"	" różnym " "		7065.40	
"	"	U. Rach. Kwiani i Kinem. Miejsk. storno częśc. poz. 9974 z dn. 11/I-29.	zł 28.80 / 32.40	61.20	191.173.29
Luty	1.	Rach. Kasy p. g. zestawienia		68.535.44	
"	4	" " " "		3.514.31	
"	5	" " " "		2.229.03	
"	6	" " " "		6.542.70	
"	7	" różnym " "		5.723.63	
"	8	" Kasy " "		5.668.95	
"	9	" różnym " "		40.909.30	
"	11	" " " "		6.606.82	
"	12	" " " "		7.072.91	
"	13	" Kasy " "		1.393.85	
		Do przeniesienia		zł 148.196.94	zł 1.581.145.63

budżetowe **Ma**

1929 r.				
		Z przeniesienia	- -.-	15.250.38
Styczeń	7	Wl R-ku Kasy p-g zestawienia	432.30	
"	9	" " " " "	269.60	
"	22	" " " " "	45.–	
"	23	" " " " "	113.–	
"	29	" " " " "	141.06	
"	31	" " " " "	119.70	
"	"	" Doch. budż. storno poz. 9653 z dn. 5/I-29 r. i poz. 10148 z dn. 16/I-29. 8.– 50.–	58.–	1.178.66
Luty	5	" R-ku Kasy p-g zestawienia	1.60	
"	6	" " " " "	40.60	
"	8	" " " " "	39.25	
"	9	" " Przeds. i dostawców p-g zestawienia	23.850.70	
"	12	" " Kasy " "	242.–	
"	16	" " " " "	95.32	
"	18	" " " " "	4.–	
"	20	" " " " "	7.22	
"	26	" " " " "	46.91	
"	28	" " Dochodów budżet. storno poz. #11069 z dn. 2/II-29 r.	3.50	24.331.10
		Do przeniesienia	- -.-	40.760.14

Winien

Wydatki

1929					
		Z przeniesienia	zł	148.196.94	zł 1.581.145.63
Luty	14	R-kom różnym p-g zestawienia		327.343.77	
"	15	R-kowi Kasy " "		2.859.18	
"	16	R-kom różnym " "		2.397.81	
"	18	R-kowi Kasy " "		419.47	
"	19	R-kom różnym " "		18.559.84	
"	20	R-kowi Kasy " "		11.765.66	
"	21	" " " "		1.743.12	
"	22	" " i Instyt. kredyt. p-g zestawienia		4.890.58	
"	23	" " p-g zestawienia		1.723.37	
"	25	" " " "		4.068.24	
"	26	" " " "		1.007.71	
"	27	R-kom różnym " "		5.920.30	
"	28	R-kowi Kasy " "		7.213.50	
"	"	" " " " z dnia 4/2 cb.. poz. 10829		203.05	
"	"	" Różnych sum przechodn. storno poz. #. 11727 z dn. 28/II 29.		1.000.–	539.312.54
Marzec	1	R-kowi Kasy p-g zestawienia		37.965.98	
"	2	" " " "		3.861.11	
"	4	" " " "		2.582.49	
"	5	R-kom różnym " "		27.651.06	
"	6	R-kowi Kasy " "		3.170.22	
"	7	" " " "		2.791.79	
"	8	" " " "		3.816.15	
"	9	R-kom różnym " "		6.928.10	
"	11	R-kowi Kasy " "		2.240.72	
"	12	R-kom różnym " "		9.156.32	
"	13	R-kowi Kasy " "		2.706.27	
"	14	R-kom różnym " "		9.127.04	
"	15	R-kowi Kasy " "		2.456.25	
"	16	R-kom różnym " "		9.197.88	
"	18	" " " "		1.918.85	
"	19	R-kowi Kasy " "		1.690.99	
"	20	R-kom różnym " "		4.821.27	
"	21	R-kowi Kasy " "		3.526.07	
"	22	R-kom różnym " "		54.582.32	
"	23	R-kowi Kasy " "		2.345.90	
"	25	R-kom różnym " "		3.653.60	
"	26	" " " "		5.191.59	
"	27	" " " "		114.672.38	
		Do przeniesienia	zł	316.054.35	zł 2.120.453.17

budżetowe **Ma**

1929					
			Z przeniesienia	— —	40.760.14
Marzec	2	VI	R-ku Kasy p-g zestawienia	III —.40	
"	6	"	" " " "	21.88	
"	8	"	" " " "	30.—	
"	9	"	R-ków Różnych " "	62.72	
"	12	"	R-ku Różn. sum przechodn. p-g zestawienia	30.—	
"	14	"	R-ków Różnych p-g zestawienia	218.45	
"	15	"	R-ku Kasy " "	191.46	
"	16	"	r-ków różnych " "	374.—	
"	18	"	R-ku Kasy " "	4.—	
"	25	"	" Wyd. budż. " "	64.—	
"	26	"	" Zal. prac. " "	—.18	
"	27	"	" Kasy " "	30.—	
"	28	"	" " " "	208.48	
"	29	"	" " " "	1.50	
"	30	"	" " " "	11.35	
"	"	"	r-ków różnych " "	32.—	
"	"	"	" " " "	312.—	
"	"	"	R-ku Różn. sum przechodn. p-g zestawienia	1.936.23	3.528.65
			Do przeniesienia	— —	44.288.79

Winien

Wydatki

1929					
		Z przeniesienia	zł	316.054.35 zł	2.120.458.17
Marzec	28	R-kowi Kasy p.g zestawienia	"	4.342.03	
"	29	R-kom różnym " "	"	13.142.90	
"	30	R-kowi Kasy " "	"	5.230.76	
"	"	" Zaliczek przeds. i dost. storno poz. # 12956 z dn. 14/III 29.	"	1.500.—	
"	"	R-kom różnym p.g zestawienia	"	9.346.21	
"	"	" " " "	"	1.581.83	
"	"	" " " "	"	197.218.75	
"	"	R-kowi Zaległ. budż. biernych p.g poz. 13130	"	1.350.—	
"	"	M.R-ku Dod. budżet. storno poz. 12883 z dn. 14/III 29 zł 15.– i poz. 13107 z dn. 28/III 29. zł 1.400.–	"	1.415.—	
"	"	R-kowi Zaległ. budż. biernych p.g zestawienia	"	351.240.62	
"	"	" " " " " Dz. poz. 13168	"	172.68	
"	"	R-kom Różnym " " " 13169	"	3.407.92	
"	"	" " " " " "	"	5.952.89	
"	"	R-kowi Dod. budż. " " " 13170	"	1.054.868.70	
"	"	" " " " " " "	"	64.639.75	2.028.634.39
				" " zł	4.149.092.56

budżetowe **Ma**

1929 r.					
			z przeniesienia	—.—.25	44.288.79
Marzec	30	13171	U. Z. z wykonania budżetu	"	4.104.803.77
				—.—.25	4.149.092.56

Winien 3. Dochody

Maj 1938 r.	7	R-kowi Kasy p-g Dz. i zestaw.	zł	414. 30	414. 30
		Do przeniesienia		- - zł	414. 30

budżetowe **Ma**

1928 r.						
Kwiecień	2	Z/ R-ku Kasy p-g Dz. i zestaw.	zł	27.	51	
"	3	" " " " " " "	"	290.	15	
"	4	" " " " " " "	"	784.	80	
"	5	" " " " " " "	"	1.	–	
"	6	" " " " " " "	"	775.	76	
"	7	" " " " " " "	"	58.	40	
"	10	" " " " " " "	"	1.024.	77	
"	11	" " " " " " "	"	20.	83	
"	12	" " " " " " "	"	1.183.	94	
"	13	" " " " " " "	"	114.	30	
"	14	" " " " " " "	"	304.	90	
"	16	" " " " " " "	"	915.	40	
"	17	" " " " " " "	"	467.	40	
"	18	" " " " " " "	"	828.	78	
"	19	" " " " " " "	"	62.	80	
"	20	" " " " " " "	"	471.	25	
"	21	" " " " " " "	"	227.	06	
"	23	" " " " " " "	"	979.	26	
"	24	" " " " " " "	"	54.	96	
"	25	" " " " " " "	"	1.383.	32	
"	26	" " " " " " "	"	72.	50	
"	27	" " " " " " "	"	299.	86	
"	28	" " " " " " "	"	820.	10	
"	30	" " " " " " "	"	801.	80	11.970.85
Maj	1	" " " " " " "	"	2.749. (2.234.)	39 (40)	
"	2	" " " " " " "	"	~~302.~~	~~65~~	
"	4	Z/ r-ków różnych p-g zestawienia	"	781.	61	
"	5	" " " " " " "	"	993.	77	
"	7	" " " " " " "	"	1.185.	79	
"	8	" " " " " " "	"	812.	12	
"	9	" " " " " " "	"	136.	03	
"	10	" " " " " " "	"	1.964.	05	
"	11	" " " " " " "	"	704.	97	
"	12	" " " " " " "	"	25.500.	57	
"	14	" " " " " " "	"	945.	43	
"	15	" " " " " " "	"	74.	69	
"	16	" " " " " " "	"	363.	43	
"	18	" " " " " " "	"	2.005.	64	
"	19	" " " " " " "	"	296.	93	
		Do przeniesienia	zł	38.788.	87 zł	11.970.85

Winien 3 Dochody

1928		Z przeniesienia	— "	— "	414	30
		Do przeniesienia	—	— "	414	30

budżetowe **Ma**

1928 r.					
		Z przeniesienia	zł	38.788.87	zł 11.970.85
Maj	21	W r-kow. różnych p-g zestawienia	"	2.770.91	
"	22	" " " " "	"	125.38	
"	23	" " " " "	"	979.96	
"	24	" " " " "	"	198.49	
"	25	" " " " "	"	348.38	
"	26	" " " " "	"	377.22	
"	29	" " " " "	"	967.36	
"	30	" " " " "	"	406.88	
"	31	" " " " "	"	814.37	
"	24	" " " " "	"	480.–	46.257.82
Czerwiec	1	" " " " "	"	2.658.36	
"	2	" " " " "	"	1.064.19	
"	4	" " " " "	"	768.70	
"	5	" " " " "	"	13.977.13	
"	6	" " " " "	"	3.232.50	
"	8	" " " " "	"	429.12	
"	9	" " " " "	"	1.197.93	
"	11	" " " " "	"	878.91	
"	12	" " " " "	"	2.864.03	
"	13	" " " " "	"	71.939.65	
"	14	" " " " "	"	3.288.62	
"	15	" " " " "	"	401.55	
"	16	" " " " "	"	215.63	
"	18	" " " " "	"	3.184.15	
"	19	" " " " "	"	1.504.56	
"	20	" " " " "	"	231.02	
"	21	" " " " "	"	937.69	
"	22	" " " " "	"	172.74	
"	23	" " " " "	"	537.32	
"	25	" " " " "	"	766.90	
"	26	" " " " "	"	9.121.20	
"	27	" " " " "	"	449.04	
"	28	" " " " "	"	6.829.19	
"	30	" " " " "	"	1.406.13	
"	"	" R-ku zaległ. budż. czynnych storno poz. #1828 z dn. 9/VI-28	"	1.–	128.027.26
Lipiec	2	W r-kow różnych p-g zestawienia	"	469.98	
"	3	" " " " "	"	1.281.47	
"	4	" " " " "	"	4.678.91	
		Do przeniesienia	"	6.430.36	zł 186.255.93

Winien 3 Dochody

1918		Z przeniesienia	22	– – 21	414 30
		Do przeniesienia		– – 21	414 30

budżetowe **Ma**

1928.					
		Z przeniesienia	"	6.430.36 "	116.255.93
Lipiec	5	Wł. r-ków różnych p-g zestawienia	"	1.384.44	
"	6	" " " " "	"	466.47	
"	7	" " " " "	"	946.85	
"	9	" " " " "	"	622.52	
"	10	" " " " "	"	1.812.26	
"	11	" " " " "	"	1.053.38	
"	12	" " " " "	"	363.85	
"	13	" " " " "	"	929.21	
"	14	" " " " "	"	1.259.04	
"	16	" " " " "	"	2.184.68	
"	17	" " " " "	"	301.78	
"	18	" " " " "	"	667.80	
"	19	" " " " "	"	2.098.52	
"	20	" " " " "	"	3.119.46	
"	21	" " " " "	"	287.34	
"	23	" " " " "	"	1.577.04	
"	24	" " " " "	"	4.608.75	
"	25	" " " " "	"	690.18	
"	26	" " " " "	"	591.96	
"	27	" " " " "	"	585.26	
"	28	" " " " "	"	391.97	
"	30	" " " " "	"	1.315.27	
"	31	" " " " "	"	474.34	34.162.74
Sierpień	1	" " " " "	"	4.468.29	
"	2	" " " " "	"	316.59	
"	3	" " " " "	"	300.35	
"	4	" " " " "	"	213.45	
"	6	" " " " "	"	826.73	
"	7	" " " " "	"	922.34	
"	8	" " " " "	"	852.24	
"	9	" " " " "	"	11.404.93	
"	10	" " " " "	"	769.21	
"	11	" " " " "	"	104.75	
"	13	" " " " "	"	1.160.51	
"	14	" " " " "	"	879.48	
"	16	" " " " "	"	193.959.11	
"	17	" " " " "	"	827.05	
"	18	" " " " "	"	4.717.74	
		Do przeniesienia	"	221.722.77 "	220418.67

Winien 3 Dochody

1921.							
		–	2 przeniesienia		~"	~ Zł	414.30
Sierpień	31				~"	-"	
Wrzesień	1		Z kasi Kary p/g zestawienia	Zł	30.	–	
"	27		" " " "	"	275.	–	305. –
			Do przeniesienia			– Zł	719.30

budżetowe   Ma

1928 r.					
		Z przeniesienia	25	221.722.77	25 220.418.67
Sierpień	20	W r-ków różnych p. g. zestawienia	〃	1.887.83	
〃	21	〃 〃 〃 〃 〃	〃	1.123.18	
〃	22	〃 〃 〃 〃 〃	〃	22.725.31	
〃	23	〃 〃 〃 〃 〃	〃	536.03	
〃	24	〃 〃 〃 〃 〃	〃	1.853.23	
〃	25	〃 〃 〃 〃 〃	〃	651.14	
〃	27	〃 〃 〃 〃 〃	〃	6.636.04	
〃	28	〃 〃 〃 〃 〃	〃	1.344.98	
〃	29	〃 〃 〃 〃 〃	〃	1.970.26	
〃	30	〃 〃 〃 〃 〃	〃	936.54	
〃	31	〃 〃 〃 〃 〃	〃	3.737.31	
〃	〃	R-kom różnym storno poz. z dn. 9/VIII a# 3787. z dn. 17/VIII a# 4450: z dn. 21/VIII a# 4617. 5.92 7.44 127.25	〃	140.61	264.984.01
Wrzesień	1	W r-ków różnych p. g. zestawienia	26	1.859.86	
〃	3	〃 〃 〃 〃 〃	〃	12.019.72	
〃	4	〃 〃 〃 〃 〃	〃	6.055.49	
〃	5	〃 〃 〃 〃 〃	〃	1.028.93	
〃	6	〃 〃 〃 〃 〃	〃	838.88	
〃	7	〃 〃 〃 〃 〃	〃	2.573.15	
〃	8	〃 〃 〃 〃 〃	〃	1.055.99	
〃	10	〃 〃 〃 〃 〃	〃	1.057.20	
〃	11	〃 〃 〃 〃 〃	〃	1.633.39	
〃	12	〃 〃 〃 〃 〃	〃	61.138.29	
〃	13	〃 〃 〃 〃 〃	〃	3.911.63	
〃	14	〃 〃 〃 〃 〃	〃	609.88	
〃	15	〃 〃 〃 〃 〃	〃	2.373.60	
〃	17	〃 〃 〃 〃 〃	〃	968.06	
〃	18	〃 〃 〃 〃 〃	〃	3.296.27	
〃	19	〃 〃 〃 〃 〃	〃	2.559.29	
〃	20	〃 〃 〃 〃 〃	〃	574.41	
〃	21	〃 〃 〃 〃 〃	〃	658.82	
〃	22	〃 〃 〃 〃 〃	〃	861.10	
〃	24	〃 〃 〃 〃 〃	〃	1.534.–	
〃	25	〃 〃 〃 〃 〃	〃	955.29	
〃	26	〃 〃 〃 〃 〃	〃	13.077.46	
〃	27	〃 〃 〃 〃 〃	〃	20.700.72	
〃	28	〃 〃 〃 〃 〃	〃	2.480.47	
〃	29	〃 〃 〃 〃 〃	〃	1.179.–	145.000.90
Październik	1	W R-ku Kasy p. g. zestawienia		1.307.83	
		Do przeniesienia	27	1.307.83	27 630.403.58

Winien 3 Dochody

1921.					
		Z przeniesienia		— ~ 25	719.30
Październ.	12	Z kasy Podatków państw. p/g zestawienia	25.	10.11	10.11
		Do przeniesienia		— ~ 25	729.41

budżetowe **Ma**

1928.		Z przeniesienia	zł	1.307.83	zł	630.403.59
Październ.	2	W. R-ku Kasy p-g zestawienia		2.031.09		
"	3	" " " " "		2.066.05		
"	4	" " " " "		561.08		
"	5	" " " " "		930.93		
"	6	" " " " "		8.116.79		
"	8	" " " " "		1.349.28		
"	9	" " " " "		687.42		
"	10	" " " " "		1.178.78		
"	11	" " " " "		1.463.89		
"	12	" r-ków różnych p-g zestawienia		47.523.82		
"	13	" " " " "		1.289.46		
"	15	" R-ku Kasy " "		22.503.64		
"	16	" " " " "		1.621.46		
"	17	" " " " "		1.884.91		
"	18	" r-ków różnych " "		1.221.62		
"	19	" R-ku Kasy " "		1.554.58		
"	20	" " " " "		1.378.46		
"	22	" r-ków różnych " "		2.189.72		
"	23	" " " " "		1.149.83		
"	24	" R-ku Kasy " "		1.277.61		
"	25	" " " " "		667.79		
"	26	" r-ków różnych " "		12.199.35		
"	27	" " " " "		1.898.56		
"	29	" R-ku Kasy " "		1.783.33		
"	30	" " " " "		1.728.29		
"	31	" r-ków różnych " "		220.255.27		
"	"	" R-ku Różnych sum przedodn. storno poz. # 5927 z dn. 1/X 28.		1.—		
"	"	R-kowi Wyd. budżetowych " " " 6187 " " 5/X 28.		62.10		341.759.74
Listopad	2	W. R-ku Kasy p-g zestawienia		2.433.27		
"	3	" " " " "		823.44		
"	5	" " " " "		1.916.21		
"	6	" " " " "		1.611.35		
"	7	" r-ków różnych " "		662.064.21		
"	8	" R-ku Kasy " "		396.42		
"	9	" " " " "		1.107.91		
"	10	" r-ków różnych " "		3.411.78		
"	12	" R-ku Kasy " "		2.515.56		
"	13	" " " " "		1.097.30		
		Do przeniesienia	zł	677.377.45	zł	972.163.32

Winien

Dochody

1928 r.					
		Z przeniesienia	II	— — 21.	729.41
Listopad	15	K-kobi Kasy p-g zestawienia		1.—	
"	16	" " " "		2.—	
"	17	" " " "		1.—	4.—
		Do przeniesienia		—.—	733.41

budżetowe **Ma**

1926 r.					
		Z przeniesienia	zł 677.377.45	zł	972.163.32
Listopad	14	U r-ków różnych p-g zestawienia	1.548.02		
"	15	" R-ku Kasy " "	3.015.71		
"	16	" " " " "	1.453.14		
"	17	" " " " "	619.28		
"	19	" " " " "	2.570.13		
"	20	" " " " "	1.802.32		
"	21	" r-ków różnych " "	7.600.31		
"	22	" " " " "	563.65		
"	23	" " " " "	17.002.05		
"	24	" " " " "	2.196.94		
"	26	" R-ku Kasy " "	2.494.–		
"	27	" r-ków różnych " "	57.647.66		
"	28	" " " " "	2.757.03		
"	29	" R-ku Kasy " "	1.386.07		
"	30	" " " " "	2.394.67		
"	"	" " Zaległ. budż. czynnych storno poz. z dn. 2/XI.26 № 7205	6.96		
"	"	R-kowi Różnych sum przechodn. " " " " 13/XI.26 " 7307	353.13		782.082.26
Grudzień	1	U R-ku Kasy p-g zestawienia	2.778.64		
"	3	" " " " "	1.765.21		
"	4	" " " " "	1.951.86		
"	5	" " " " "	847.46		
"	6	" r-ków różnych " "	2.534.77		
"	7	" R-ku Kasy " "	477.28		
"	10	" R-ku Kasy " "	2.025.47		
"	11	" " " " "	2.093.08		
"	12	" r-ków różnych " "	3.502.12		
"	13	" " " " "	924.82		
"	14	" R-ku Kasy " "	4.202.80		
"	15	" r-ków różnych " "	7.628.60		
"	17	" R-ku Kasy " "	1.924.20		
"	18	" r-ków różnych " "	120.201.89		
"	19	" " " " "	903.71		
"	20	" " " " "	1.408.73		
"	21	" R-ku Kasy " "	1.332.13		
"	22	" " " " "	1.730.08		
"	24	" " " " "	293.66		
"	27	" r-ków różnych " "	14.091.93		
"	28	" R-ku Kasy " "	954.19		
		Do przeniesienia	173.572.63		1.754.245.58

Winien

Dochody

1929 r.					
		Z przeniesienia		— . —	733.41
Styczeń	3	R-kowi Kasy p.g zestawienia		69.04	
"	10	" " " "		200.—	
"	24	Rach. Różnym " "		9.60	
"	26	" " " "		398.39	677.03
Luty	7	" Pod. państw. p.g zestawienia		10.85	
"	12	" Kasy " "		110.86	
"	15	" " " "		15.—	
"	25	" " " "		32.95	169.66
		Do przeniesienia		— . —	1.580.10

budżetowe — **Ma**

1928 r.		z przeniesienia	zł 173.572.63	zł 1.754.245.58
Grudzień	29	Od R-ku Kasy p-g zestawienia	1.727.34	
"	31	" r-ków różnych " "	76.408.37	251.708.34
1929 r. Styczeń	2	" R-ku Kasy " "	4.267.83	
"	3	" " " " "	1.015.43	
"	4	" " " " "	2.212.52	
"	5	" " " " "	1.051.08	
"	7	" " " " "	1.357.05	
"	8	" r-ków różnych "	1.239.38	
"	9	" R-ku Kasy " "	4.283.82	
"	10	" " " " "	3.237.84	
"	11	" r-ków różnych " "	2.807.33	
"	12	" R-ku Kasy " "	1.341.87	
"	14	" r-ków różnych " "	3.594.89	
"	15	" R-ku Kasy " "	1.670.43	
"	16	" Rach. różnych " "	1.308.76	
"	17	" " Kasy " "	1.484.37	
"	18	" " " " "	972.95	
"	19	" " " " "	6.244.16	
"	21	" " różnych " "	1.291.58	
"	22	" " Kasy " "	1.073.91	
"	23	" " " " "	868.46	
"	24	" " " " "	642.96	
"	25	" " różnych " "	16.116.71	
"	26	" " " " "	1356.33	
"	28	" " Kasy " "	1285.67	
"	29	" " " " "	2421.82	
"	30	" " różnych " "	1547.04	
"	31	" " Kasy " "	2432.77	
"	"	R-kowi Wyd. budż. storno poz. # 9653 z dn. 5/I 29 r. i poz. 10148 z dn. 9/I 29 58.- +50.-	58.—	67.068.96
Luty	1	Od Rach. Kasy p-g zestawienia	4.295.58	
"	4	" " " " "	331.02	
"	5	" " " " "	2.690.79	
"	6	" " " " "	169.74	
"	7	" " różnych " "	1.191.47	
"	8	" " Kasy " "	480.48	
"	9	" " " " "	961.88	
"	11	" " różnych " "	1.551.36	
"	12	" " " " "	111.886.18	
		do przeniesienia	zł 124.558.50	zł 2.073.022.88

Winien

Dochody

1929					
		Z przeniesienia		–.–	1.580.10
Marzec	5	R-kow Instytucyj kredytowych p-g zestawienia	2	18.–	
"	12	" Różn. sum przechodn. " "	"	10.–	
"	30	" Kary " "	"	38.–	
"	"	R-kom różnym " "	"	262.80	
"	"	" " " "	"	710.–	
"	"	R-kow Wyd. budżet. storno poz. 12863 z dn. 7/III 29 zł 15.– i poz. 13107 z dn. 11/III 29 zł 1.400	"	1.415.–	
"	"	R-kom Różnym p-g zestawienia	"	273.97	
"	31	R-kow Wykonania budżetu p-g poz. Dz. 13176	"	4.381.719.33	4.384.447.10
		Do przeniesienia		– – 2.	4.386.027.20

budżetowe **Ma**

1929				
		Z przeniesienia	zł 124.558.50	zł 2.073.022.88
Luty	13	w/l R-ku Kasy p-g zestawienia	1.036.23	
"	14	" r-ków Kasy i Sum przechodn. p-g zestawienia	277.942.23	
"	15	" R-ku Kasy p-g zestawienia	945.57	
"	16	" r-ków różnych " "	14.030.50	
"	18	" R-ku Kasy " "	1.038.58	
"	19	" r-ków różnych " "	1.310.99	
"	20	" R-ku Kasy " "	1.588.24	
"	21	" " " " "	4.062.88	
"	22	" " " i Instyt. Kred. p-g zestawienia	3.559.81	
"	23	" " " p-g zestawienia	353.66	
"	25	" " " "	16.638.23	
"	26	" r-ków różnych " "	362.02	
"	27	" " " " "	1.761.15	
"	28	" R-ku Kasy " "	1.513.81	
"	"	R-kowi Wydatków budżetowych storno poz. # 11069 z dn. 9/II. 29 r.	3.50	
"	"	w/l R-ku Podatków państwowych storno poz. # 11494 z dn. 21/II. 29 r.	26.32	451.325.16
Marzec	1	" " Kasy p-g zestawienia	1.706.25	
"	2	" " " " "	2.278.53	
"	4	" " " " "	2.008.73	
"	5	" r-ków różnych " "	708.60	
"	6	" R-ku Kasy " "	1.928.70	
"	7	" " " " "	903.18	
"	8	" " " " "	1.426.41	
"	9	" r-ków różnych " "	528.31	
"	11	" R-ku Kasy " "	784.60	
"	12	" r-ków różnych " "	1.365.03	
"	13	" R-ku Kasy " "	1.742.55	
"	14	" r-ków różnych " "	86.166.83	
"	15	" R-ku Kasy " "	672.53	
"	16	" r-ków różnych " "	1.646.16	
"	18	" " " " "	5.277.59	
"	19	" " " " "	1.089.50	
"	20	" " " " "	1.242.16	
"	21	" R-ku Kasy " "	648.50	
"	22	" r-ków różnych " "	15.121.57	
"	23	" R-ku Kasy " "	2.433.96	
"	25	" r-ków różnych " "	1.652.30	
"	26	" " " " "	9.096.31	
		Do przeniesienia	zł 140.428.30	zł 2.524.348.04

Winien

Dochody

1929 r.		Z przeniesienia	— — zł. 4.386.027.20
			— — zł. 4.386.027.20

budżetowe **Ma**

1928.					
			z przeniesienia	zł 140.428.80	zł 2.524.348.04
Marzec	27	Ul	r-ków różnych p.g zestawienia	" 3.020.56	
"	28	"	" " " "	" 1.071.98	
"	29	"	" " " "	" 8.889.33	
"	30	"	R-ku Kasy " "	" 2.694.25	
"	"	"	r-ków różnych " "	" 11.757.20	
"	"	"	" " " "	" 22.574.34	
"	"	"	" " " "	" 206.257.12	
"	"	"	R-ku Rinem. " pr. 13161	" 865.20	
"	"	"	" Zaległ. budż. cz. p.g zestawienia	" 11.990.95	
"	"	"	R-ków Różnych	" 63.—	
"	"	"	R-ku Uzyd. budż. p.g pr. Dz. 13170	" 1.054.868.70	
"	"	"	" " " " " " "	" 64.639.75	
"	"	"	R-ków Różnych M.Z.Zł. pr. Dz. 13172	" 20.742.20	
"	31	"	" " " " " " " " 13173	" 2.101.—	
"	"	"	R-ku Zaległ. budż. czynnych " " 13174	" 35.167.23	
"	"	"	" " " " " " " 13175	" 274.548.05	" 1.861.679.16
				—.—	zł. 4.386.027.20

Winien — 4 — Rzeźnia

1928 r.					
Kwiecień	2	R-koni Rasy p/g Dz. i zestaw.	25	672.14	
"	7	" " " " " "	"	91.48	
"	11	" " " " " "	"	28.–	
"	14.	" " " " " "	"	57.42	
"	17	" " " " " "	"	135.1.	
"	23	" " " " " "	"	57.42	
"	27	" " " " " "	"	175.55	
"	30	" " " " " "	"	672.16	1.889.17
Maj	1.	" " " " " "	"	12.48	
"	2	" " " " " "	"	791.48	
"	4	R-koni różnym p/g zestawienia	"	107.–	
"	5	" " " " " "	"	57.42	
"	7	" " " " " "	"	7.50	
"	12	" " " " " "	"	57.42	
"	15	" " " " " "	"	16.10	
"	16	" " " " " "	"	186.08	
"	18	" " " " " "	"	925.–	
"	19	" " " " " "	"	100.69	
"	22	" " " " " "	"	175.55	
"	23	" " " " " "	"	57.42	
"	30	" " " " " "	"	198.80	2.692.94
Czerwiec	2	" " " "	"	878.16	
"	9	" " " "	"	143.64	
"	12	" " " "	"	25.–	
"	16	" " " "	"	57.42	
"	18	" " " "	"	18.90	
"	23	" " " "	"	57.42	
"	30	" " " "	"	439.07	1.619.61
		Do przeniesienia		– – zł.	6.201.72

Miejska Ma

1928 r.					
Kwiecień	3	U K-ra Kasy p.g Dz. i Zestaw.	2	324.—	
„	4	„ „ „ „ „ „ „	„	749.—	
„	5	„ „ „ „ „ „ „	„	699.—	
„	7	„ „ „ „ „ „ „	„	343.—	
„	11	„ „ „ „ „ „ „	„	263.—	
„	12	„ „ „ „ „ „ „	„	190.58	
„	14	„ „ „ „ „ „ „	„	818.—	
„	17	„ „ „ „ „ „ „	„	637.—	
„	18	„ „ „ „ „ „ „	„	235.—	
„	19	„ „ „ „ „ „ „	„	402.—	
„	20	„ „ „ „ „ „ „	„	~~132~~ 30	na f. 1 [illegible]
„	21	„ „ „ „ „ „ „	„	778.—	
„	24	„ „ „ „ „ „ „	„	558.—	
„	25	„ „ „ „ „ „ „	„	180.—	
„	26	„ „ „ „ „ „ „	„	550.—	
„	28	„ „ „ „ „ „ „	„	679.—	2 8.005.58
Maj	1	„ „ „ „ „ „ „	„	561.—	
„	2	„ „ „ „ „ „ „	„	617.—	
„	5	U r-ków różnych p.g zestawienia	„	1.131.—	
„	8	„ „ „ „ „ „ „	„	584.—	
„	9	„ „ „ „ „ „ „	„	236.—	
„	10	„ „ „ „ „ „ „	„	522.—	
„	12	„ „ „ „ „ „ „	„	752.—	
„	15	„ „ „ „ „ „ „	„	697.—	
„	16	„ „ „ „ „ „ „	„	247.—	
„	19	„ „ „ „ „ „ „	„	1.150.—	
„	22	„ „ „ „ „ „ „	„	567.—	
„	23	„ „ „ „ „ „ „	„	252.—	
„	24	„ „ „ „ „ „ „	„	743.—	
„	26	„ „ „ „ „ „ „	„	1.059.—	
„	30	„ „ „ „ „ „ „	„	271.—	
„	31	„ „ „ „ „ „ „	„	592.—	9.981.—
Czerwiec	2	„ „ „ „ „ „	„	784.72	
„	5	„ „ „ „ „ „	„	721.—	
„	6	„ „ „ „ „ „	„	321.—	
„	9	„ „ „ „ „ „	„	1.180.—	
„	12	„ „ „ „ „ „	„	442.—	
„	13	„ „ „ „ „ „	„	245.—	
„	14	„ „ „ „ „ „	„	336.—	
		Do przeniesienia	2	4029.72	2 17986.58

Winien 4 Rzeźnia

1928 r.					
		Z przeniesienia		— . —	6.201.72
Lipiec	2	R-kom różnym p-g zestawienia	21	794.28	
"	3	" " " "		415.50	
"	4	" " " "		82.42	
"	10	" " " "		40.—	
"	12	" " " "		22.40	
"	13	" " " "		36.30	
"	18	" " " "		174.44	
"	19	" " " "		7.86	
"	21	" " " "		57.42	
"	24	" " " "		3.50	
"	28	" " " "		94.74	1.729.86
Sierpień	2	" " " "		924.16	
"	7	" " " "		31.—	
"	9	" " " "		25.—	
"	11	" " " "		57.42	
"	21	" " " "		94.74	
"	22	" " " "		20.699.82	
"	23	" " " "		15.40	
"	27	" " " "		57.42	
"	28	" " " "		10.50	
"	31	" " " "		478.10	
"	"	R-kowi Kinemat. Miejsk. storno poz. # 3911 z dn. 1/VIII-28		57.42	22.450.48
		Do przeniesienia	21	— . —	30.381.06

Miejska Ma

1928 r.		2 przeniesienia	zł	4.029.72	zł	17.986.58
Czerwiec	16	W/l r-ków różnych p-g zestawienia	"	486.74		
"	19	" " " " "	"	591.–		
"	20	" " " " "	"	199.–		
"	21	" " " " "	"	352.–		
"	23	" " " " "	"	926.–		
"	26	" " " " "	"	554.–		
"	27	" " " " "	"	209.–		
"	28	" " " " "	"	434.–		
"	30	" " " " "	"	632.–		8.914.46
Lipiec	3	" " " " "	"	518.–		
"	4	" " " " "	"	249.–		
"	5	" " " " "	"	324.–		
"	7	" " " " "	"	904.–		
"	10	" " " " "	"	473.–		
"	11	" " " " "	"	195.–		
"	12	" " " " "	"	379.–		
"	14	" " " " "	"	874.80		
"	17	" " " " "	"	373.–		
"	18	" " " " "	"	199.–		
"	19	" " " " "	"	245.–		
"	21	" " " " "	"	866.–		
"	24	" " " " "	"	417.–		
"	25	" " " " "	"	243.–		
"	26	" " " " "	"	314.–		
"	28	" " " " "	"	910.–		
"	31	" " " " "	"	549.–		8.032.80
Sierpień	1	" " " " "	"	191.–		
"	2	" " " " "	"	289.–		
"	3	" " " " "	"	412.75		
"	4	" " " " "	"	830.–		
"	7	" " " " "	"	617.–		
"	8	" " " " "	"	219.–		
"	9	" " " " "	"	353.–		
"	11	" " " " "	"	804.–		
"	14	" " " " "	"	625.–		
"	16	" " " " "	"	245.–		
"	18	" " " " "	"	950.–		
		Do przeniesienia	zł	5.535.75	zł	34.933.84

Winien

4 Krzeźnia

1928		Z przeniesienia		— — zł	30.381.06
Wrzesień	1	R-kom różnym p-g zestawienia	zł	981.58	
"	10	" " " "		94.74	
"	14	" " " "		31.60	
"	18	" " " "		133.43	
"	20	" " " "		44.60	
"	21	" " " "		57.42	
"	22	" " " "		57.42	
"	28	" " " "		357.24	
"	29	" " " "		—.70	
"	"	R-kowi Wydz. budż. storno poz. # 5897 z dn. 28/IX-28.		57.42	1.816.15
Październ.	1	R-kowi Kasy p-g zestawienia		1.210.35	
"	8	" " " "		102.24	
"	12	" " " "		53.—	
"	15	" Różnym nam przedodn. p-g zestawienia		285.48	
"	16	" Kasy p-g zestawienia		89.42	
"	18	" " " "		22.86	
"	20	" " " "		150.18	
"	26	" " " "		318.60	
"	27	" " " "		57.42	
"	31	" Dochodów budżetowych p-g zestawienia		22.080.74	24.370.29
		Do przeniesienia		— — zł	56.567.50

Miejska | Ma

1926 r.					
		Z przeniesienia	21	5.535.75 21	34.933.84
Sierpień	21	U r-ków różnych p-g zestawienia		502.–	
"	22	" " " " "		326.–	
"	23	" " " " "		360.–	
"	25	" " " " "		914.–	
"	28	" " " " "		531.–	
"	29	" " " " "		516.–	
"	30	" " " " "		644.–	9.328.75
Wrzesień	1	" " " " "		908.86	
"	3	" " " " "		452.50	
"	4	" " " " "		550.–	
"	5	" " " " "		205.–	
"	6	" " " " "		356.–	
"	8	" " " " "		852.–	
"	11	" " " " "		536.–	
"	12	" " " " "		226.–	
"	13	" " " " "		397.–	
"	15	" " " " "		1.023.40	
"	18	" " " " "		600.–	
"	19	" " " " "		246.–	
"	20	" " " " "		323.–	
"	22	" " " " "		1.134.–	
"	25	" " " " "		383.–	
"	26	" " " " "		487.60	
"	27	" " " " "		238.–	
"	29	" " " " "		1.096.–	10.015.36
Październik	2	U K-ku Kasy p-g zestawienia		584.–	
"	3	" " " " "		324.–	
"	4	" " " " "		482.–	
"	6	" " " " "		1.019.96	
"	8	" " " " "		39.–	
"	9	" " " " "		534.–	
"	10	" " " " "		292.–	
"	11	" " " " "		440.–	
"	13	" " " " "		793.–	
"	16	" " " " "		647.–	
"	17	" " " " "		251.–	
"	18	" " " " "		482.–	
"	20	" " " " "		795.–	
		Do przeniesienia	21	6.612.96 21	54.277.95

Winien

4

Rzeźnia

1928 r.					
		Z przeniesienia	—	— zł.	56.567 50
Listopad	2	R-kowi Kasy p-g zestawienia	1.567 33		
"	3	" " " "	105 02		
"	10	" " " "	67 32		
"	13	Rach. różnym " "	830 57		
"	16	R-kowi Kasy " "	28 10		
"	17	Rach. różnym " "	137 16		
"	18	R-kowi Kasy " "	217 45		
"	22	" " " "	123 68		
"	24	" " " "	58 62		
"	27	" " " "	185 60		
"	30	" " " "	63 28		3.384 13
Grudzień	1	" " " "	961 72		
"	6	R-kom Różnym " "	15 70		
"	10	R-kowi Różnych sum przechodnich p-g zestawienia	48 02		
"	11	R-kowi Kasy " "	187 64		
"	12	R-kom różnym p-g zestawienia	420 56		
"	14	R-kowi Kasy " "	15 —		
"	15	R-kom różnym " "	1.257 42		
"	19	R-kowi Kasy " "	28 80		
"	21	" " " "	129 76		
"	22	" " " "	57 42		
"	24	" " " "	30 80		
"	29	" " " "	267 72		
"	31	R-kom różnym " "	1.595 60		
"	"	R-kowi Wyd. budż. storno poz. z dn. 17/XII 28 # 3954	35 —		5.058 16
		Do przeniesienia	—	— zł.	65.009 79

Miejska **Ma**

1928 r.				
		Z przeniesienia	zł. 6.682.96	zł. 54.277.95
Październ.	23	U K-ty Kasy p-g zestawienia	731.–	
"	24	" " " " "	233.–	
"	25	" " " " "	470.–	
"	27	" " " " "	882.–	
"	30	" " " " "	774.–	
"	31	" " " " "	403.–	10.175.96
Listopad	3	" " " " "	1.047.60	
"	6	" " " " "	926.–	
"	7	" " " " "	325.–	
"	8	" " " " "	470.–	
"	10	" " " " "	923.78	
"	13	" " " " "	825.–	
"	14	" " " " "	286.–	
"	15	" " " " "	376.–	
"	17	" " " " "	895.40	
"	20	" " " " "	725.–	
"	21	" " " " "	295.–	
"	22	" " " " "	602.–	
"	24	" " " " "	1.017.40	
"	27	" " " " "	823.–	
"	28	" " " " "	175.–	
"	29	" " " " "	476.–	10.188.18
Grudzień	1	" " " " "	907.10	
"	4	" " " " "	814.–	
"	5	" " " " "	331.20	
"	6	" " " " "	652.–	
"	7	" " " " "	512.–	
"	11	" " " " "	1.160.–	
"	12	" " " " "	369.–	
"	13	" " " " "	651.–	
"	15	" " " " "	817.26	
"	17	" " " " "	39.–	
"	18	" " " " "	1.202.20	
"	19	" " " " "	697.–	
"	20	" " " " "	779.–	
"	21	" " " " "	75.–	
"	22	" " " " "	1.136.–	
"	28	" " " " "	612.80	
		Do przeniesienia	zł. 10.754.56	zł. 74.642.09

Winien 4 Rzeźnia

1929 r.		Z przeniesienia	—"—	65.009.79
Styczeń	5	R. kasi Kasy p. g. restauracji	93.51	
"	7	" " " "	201.64	
"	8	R. kom różnym " "	230.12	
"	9	R. kasi Kasy " "	54.80	
"	12	" " " "	57.42	
"	14	" " " "	148.96	
"	16	" Różnych sum przech. p. g. restauracji	95.55	
"	18	" Kasy " "	188.25	
"	19	" " " "	77.02	
"	21	" " " "	93.60	
"	25	" " " "	313.08	
"	26	" " " "	57.42	
"	31	" różnym " "	34.60	
"	"	" Wyd. budż. storno częśc. poz. 9974 z dn. 11/I 29.	28.80	1.674.77
Luty	1	" Kasy p. g. restauracji	1.274.57	
"	5	" " " "	1.541.98	
"	7	Rach. Różnym " "	2.001.85	
"	8	Rach. Kasy " "	217.80	
"	9	" " " "	15.—	
"	12	" " " "	12.50	
"	13	" " " "	166.28	
"	14	R. kasi Sum przech. " "	7.83	
"	16	" Kasy " "	57.42	
"	18	" " " "	28.40	
"	22	" " " "	162.02	
"	23	" " " "	52.06	
"	26	" " " "	30.—	
"	27	R. kom Różnym " "	47.20	5.614.91
Marzec	1	R. kasi Kasy " "	1.283.76	
"	2	" " " "	57.42	
"	4	" " " "	88.96	
"	5	R. kom Różnym " "	16.82	
"	7	R. kasi Kasy " "	11.70	
"	9	R. kom Różnym " "	762.15	
"	11	R. kasi Kasy " "	196.62	
"	12	" Różn. sum przech. " "	52.76	
"	13	" Kasy " "	50.23	
"	14	R. kom Różnym " "	24.70	
		Do przeniesienia	2.545.12	72.299.47

Miejska — Ma

1928 r.			Z przeniesienia	zł.	10.754	56 zł.	74.642.09
Grudzień	29	W. R-ku Kasy	p. g zestawienia	"	1.225	– "	11.979.56
1929 r. Styczeń	3	" " "	" "	"	1.446	–	
"	5	" " "	" "	"	1.042	20	
"	8	" " "	" "	"	784	50	
"	9	" " "	" "	"	216	–	
"	10	" " "	" "	"	661	–	
"	12	" " "	" "	"	317	49	
"	15	" " "	" "	"	618	–	
"	16	" " "	" "	"	293	–	
"	17	" " "	" "	"	416	–	
"	19	" " "	" "	"	350	85	
"	22	" " "	" "	"	655	–	
"	23	" " "	" "	"	305	–	
"	24	" " "	" "	"	584	–	
"	26	" " "	" "	"	706	–	
"	29	" " "	" "	"	1060	–	
"	30	" " "	" "	"	402	–	
"	31	" " "	" "	"	405	38 "	11.452.42
Luty	4	" " "	" "	"	739	–	
"	5	" " "	" "	"	752	–	
"	6	" " "	" "	"	302	–	
"	7	" " "	" "	"	529	–	
"	9	" " "	" "	"	1.168	60	
"	12	" " "	" "	"	902	–	
"	13	" " "	" "	"	165	–	
"	14	" " "	" "	"	873	–	
"	16	" " "	" "	"	807	20	
"	19	" " "	" "	"	746	–	
"	20	" " "	" "	"	248	–	
"	21	" " "	" "	"	537	–	
"	23	" " "	" "	"	1.843	40	
"	26	" " "	" "	"	974	–	
"	27	" " "	" "	"	269	22	
"	28	" " "	" "	"	353	– "	10.206.42
Marzec	2	" " "	" "	"	676	–	
"	5	" " "	" "	"	918	–	
"	6	" " "	" "	"	243	–	
"	7	" " "	" "	"	540	–	
			Do przeniesienia	zł.	2.377	– zł.	108.280.49

Winien 4 Rzeźnia

1929 r.						
		Z przeniesienia	″	2.545.12	″	72.299.47
Marzec	16	R. Rowi Kary p. g. zestawienia	″	57.42		
″	19	″ ″ ″ ″	″	112.–		
″	20	R. Kom Różnym ″ ″	″	194.40		
″	23	R. Rowi Kary ″ ″	″	57.42		
″	26	″ ″ ″ ″	″	110.02		
″	28	″ ″ ″ ″	″	173.84		
″	29	R. Kom różnym ″ ″	″	15.40		
″	30	″ ″ ″ ″	″	63.19		
″	″	″ ″ ″ ″	″	49.381.45	″	52.710.26
				– ″ –	″	125.009.73

Miejska — Ma

193[illegible] r.						
		Z przeniesienia	25	2.377. —	25	108.280.49
Marzec	9	U R-ku Kasy p-g zestawienia	"	995. —		
"	12	" " " " "	"	750. —		
"	13	" " " " "	"	482.90		
"	14	" " " " "	"	778.50		
"	16	" " " " "	"	766. —		
"	19	" " " " "	"	1.048. —		
"	20	" " " " "	"	283. —		
"	21	" " " " "	"	377. —		
"	23	" " " " "	"	1.093. —		
"	26	" " " " "	"	1.382.80		
"	27	" " " " "	"	784. —		
"	28	" " " " "	"	749. —		
"	29	" " " " "	"	37.50		
"	30	" " " " "	"	948.31		
"	"	" " " " "	"	3.876.23		16.729.24
				— " —		125.009.73

Winien 5 Kinematograf

1928					
Kwiecień	2	Rach. Kasy p/g Dz. i zestaw.	2	1.205.–	
"	3	" " " " " "	"	433.–	
"	7	" " " " " "	"	30.–	
"	10	" " " " " "	"	850.–	
"	14	" " " " " "	"	965.–	
"	16	" " " " " "	"	263.–	
"	17	" " " " " "	"	61.–	
"	18	" " " " " "	"	4.50	
"	23	" " " " " "	"	499.32	
"	25	" " " " " "	"	688.30	
"	28	" " " " " "	"	~~25.~~ 15.–	
"	30	" " " " " "	"	10.50	5.024.62
Maj	1	" " " " " "	"	450.–	
"	4	R-kow różnyme p/g zestawienia	"	607.20	
"	7	" " " " " "	"	1.640.–	
"	10	" " " " " "	"	1.326.–	
"	14	" " " " " "	"	591.60	
"	15	" " " " " "	"	658.46	
"	16	" " " " " "	"	21.80	
"	19	" " " " " "	"	190.95	
"	21	" " " " " "	"	645.92	
"	29	" " " " " "	"	220.–	
"	30	" " " " " "	"	911.40	7.263.33
Czerwiec	1	" " " "	"	2.214.–	
"	5	" " " "	"	301.60	
"	9	" " " "	"	74.10	
"	12	" " " "	"	81.70	
"	13	" " " "	"	347.98	
"	18	" " " "	"	700.76	
"	25	" " " "	"	108.–	
"	28	" " " "	"	145.75	
"	30	" " " "	"	2.217.05	6.187.94
		Do przeniesienia		– –2	18.475.89

Miejski Ma

1921.					
Kwiecień	2	U Rach. Kasy p.g Dz. i zestaw.	1.	577.60	
"	3	" " " " " " "	"	151.90	
"	4	" " " " " " "	"	50.85	
"	10	" " " " " " "	"	1.398.50	
"	11	" " " " " " "	"	84.30	
"	12	" " " " " " "	"	199.30	
"	14	" " " " " " "	"	598.40	
"	16	" " " " " " "	"	1.147.–	
"	17	" " " " " " "	"	152.30	
"	19	" " " " " " "	"	232.10	
"	20	" " " " " " "	"	132.30	
"	21	" " " " " " "	"	115.90	
"	23	" " " " " " "	"	750.50	
"	24	" " " " " " "	"	374.75	
"	25	" " " " " " "	"	121.90	
"	26	" " " " " " "	"	110.30	
"	27	" " " " " " "	"	166.30	
"	28	" " " " " " "	"	47.50	
"	30	" " " " " " "	"	716.70	7.128.40
Maj	1.	" " " " " " "	"	461.40	
"	2	" " " " " " "	"	462.50	
"	4	U r-ków różnych p.g zestawienia	"	658.20	
"	7	" " " " " " "	"	852.70	
"	8	" " " " " " "	"	180.–	
"	9	" " " " " " "	"	96.85	
"	10	" " " " " " "	"	96.30	
"	11	" " " " " " "	"	126.90	
"	12	" " " " " " "	"	145.30	
"	14	" " " " " " "	"	1.303.60	
"	19	" " " " " " "	"	746.70	
"	21	" " " " " " "	"	546.30	
"	22	" " " " " " "	"	45.25	
"	23	" " " " " " "	"	271.30	
"	25	" " " " " " "	"	264.35	
"	26	" " " " " " "	"	138.60	
"	29	" " " " " " "	"	1.444.20	
"	30	" " " " " " "	"	548.30	
"	31	" " " " " " "	"	182.–	8.870.75
Czerwiec	1	" " " " " " "	"	241.10	
"	2	" " " " " " "	"	211.50	
		Do przeniesienia		452.60	15.999.15

[illegible]

Winien   5   Kinematograf

Miesiąc	Dzień	Opis		Kwota	Suma
193. Lipiec		Z przeniesienia		— . — zł	18.475.89
"	2	R-kom różnym p-g zestawienia	zł	95.80	
"	4	" " " "	"	1.147.50	
"	5	" " " "	"	1.578.70	
"	6	" " " "	"	86.—	
"	7	" " " "	"	772.34	
"	10	" " " "	"	30.—	
"	11	" " " "	"	208.50	
"	12	" " " "	"	512.43	
"	13	" " " "	"	113.40	
"	14	" " " "	"	292.24	
"	18	" " " "	"	201.—	
"	19	" " " "	"	698.55	
"	23	" " " "	"	120.—	
"	24	" " " "	"	21.50	
"	26	" " " "	"	420.—	6.297.96
Sierpień	2	" " " "	"	1.868.75	
"	3	" " " "	"	559.75	
"	4	" " " "	"	57.42	
"	6	" " " "	"	30.—	
"	7	" " " "	"	39.70	
"	9	" " " "	"	31.20	
"	10	" " " "	"	147.70	
"	18	" " " "	"	81.70	
"	23	" " " "	"	279.62	
"	24	" " " "	"	15.—	
"	28	" " " "	"	535.05	
"	30	" " " "	"	837.90	
"	31	" " " "	"	457.70	
"	"	W/ R-ku Rzeźni Miejskiej storno poz. # 3911 z dn. 4/VIII. 31.	"	57.42	4.884.07
		Do przeniesienia		— . — zł	29.657.92

Miejski Ma

1921 r.		2 przeniesienia	zł	452.60 zł	15.999.15
Czerwiec	4	U r-ków różnych p-g zestawienia	"	820.50	
"	5	" " " " "	"	173.20	
"	6	" " " " "	"	104.40	
"	8	" " " " "	"	490.30	
"	9	" " " " "	"	108.20	
"	11	" " " " "	"	366.50	
"	12	" " " " "	"	182.20	
"	13	" " " " "	"	93.10	
"	14	" " " " "	"	118.50	
"	15	" " " " "	"	96.10	
"	16	" " " " "	"	107.80	
"	18	" " " " "	"	598.90	
"	20	" " " " "	"	213.25	
"	21	" " " " "	"	178.40	
"	22	" " " " "	"	133.80	
"	23	" " " " "	"	87.80	
"	25	" " " " "	"	487.20	
"	26	" " " " "	"	100.60	
"	27	" " " " "	"	50.–	
"	30	" " " " "	"	383.80	5.297.15
Lipiec	2	" " " " "	"	460.50	
"	4	" " " " "	"	65.10	
"	5	" " " " "	"	150.–	
"	6	" " " " "	"	190.90	
"	7	" " " " "	"	122.60	
"	9	" " " " "	"	842.10	
"	10	" " " " "	"	172.90	
"	11	" " " " "	"	81.30	
"	12	" " " " "	"	110.85	
"	13	" " " " "	"	80.80	
"	14	" " " " "	"	43.10	
"	16	" " " " "	"	309.–	2.629.15
Sierpień	7	" " " " "	"	1.535.30	
"	8	" " " " "	"	137.30	
"	13	" " " " "	"	1.157.60	
"	14	" " " " "	"	634.40	
"	16	" " " " "	"	717.75	
"	17	" " " " "	"	290.90	
		Do przeniesienia	zł	4.473.25 zł	23.925.45

Winien 5 Kinematograf

1928					
		Z przeniesienia		-.-21	29.657.92
Wrzesień	1	R-kom różnym p-g zestawienia	2	2.863.75	
"	4	" " " "		520.–	
"	7	" " " "		30.–	
"	10	" " " "		71.20	
"	11	" " " "		224.19	
"	13	" " " "		110.–	
"	18	" " " "		196.–	
"	19	" " " "		939.25	
"	20	" " " "		1.455.30	
"	21	" " " "		163.08	
"	25	" " " "		325.–	
"	28	" " " "		205.11	
"	29	" " " "		519.06	7.626.94
Październik	1	R-kasi Kasy p-g zestawienia		2.197.–	
"	2	" " " "		788.10	
"	3	" " " "		305.55	
"	4	" " " "		150.–	
"	6	" " " "		172.–	
"	10	" " " "		27.–	
"	15	" Rach. sum przedpłat p-g zestawienia		530.67	
"	16	" Kasy p-g zestawienia		177.87	
"	18	" " " "		269.82	
"	19	" " " "		15.50	
"	20	" " " "		5.62	
"	24	" " " "		1.096.50	
"	25	" " " "		30.–	
"	26	" " " "		213.60	
"	29	" " " "		84.–	
"	30	" M. Z. Zł. " "		243.06	
"	31	" Kasy " "		7.026.87	13.333.16
		Do przeniesienia		-.-	50.618.02

Miejski

Ma

Miesiąc	Dzień	Opis		zł	zł
1928 r.					
		Z przeniesienia	zł	4.473.25	zł 23.925.45
Sierpień	18	U R-ku Kasy p-g zestawienia	"	181.20	
"	21	" " " " "	"	980.70	
"	22	" " " " "	"	187.60	
"	24	" " " " "	"	179.40	
"	27	" " " " "	"	1.223.10	
"	28	" " " " "	"	700.45	
"	29	" " " " "	"	309.50	
"	31	" " " " "	"	125.50	8.360.70
Wrzesień	1	" " " " "	"	179.90	
"	3	" " " " "	"	1.164.40	
"	4	" " " " "	"	170.20	
"	5	" " " " "	"	353.05	
"	7	" " " " "	"	657.60	
"	8	" " " " "	"	852.20	
"	10	" " " " "	"	2.240.50	
"	11	" " " " "	"	406.85	
"	12	" " " " "	"	287.90	
"	13	" " " " "	"	82.–	
"	14	" " " " "	"	134.50	
"	15	" " " " "	"	104.60	
"	17	" " " " "	"	1.446.20	
"	18	" " " " "	"	200.20	
"	20	" " " " "	"	127.30	
"	21	" " " " "	"	622.65	
"	22	" " " " "	"	345.90	
"	24	" " " " "	"	1.240.80	
"	26	" " " " "	"	225.75	
"	27	" " " " "	"	577.60	
"	28	" " " " "	"	459.–	
"	29	" " " " "	"	452.70	12.331.80
Październik	1	U R-ku Kasy p-g zestawienia	"	2.170.70	
"	2	" " " " "	"	635.60	
"	3	" " " " "	"	471.20	
"	5	" " " " "	"	731.10	
"	6	" " " " "	"	507.30	
"	8	" " " " "	"	1.789.60	
"	9	" " " " "	"	623.30	
"	10	" " " " "	"	279.50	
		Do przeniesienia	zł	7.208.30	zł 44.617.95

Winien 5 Kinematograf

1928.					
		Z przeniesienia	–"	–"	50.618.02
Listopad	3	R-kowi Kasy p-g zestawienia	140.	–	
"	6	" " " "	7.	74	
"	7	" " " "	16.	20	
"	9	" " " "	30.	80	
"	12	" " " "	47.	84	
"	13	Rach. różnym " "	59.	26	
"	14	R-kowi Kasy " "	1.545.	–	
"	15	" " " "	266.	75	
"	16	" " " "	156.	30	
"	17	R-kom różnym " "	1.377.	01	
"	20	R-kowi Kasy " "	612.	–	
"	21	R-kom różnym " "	1.633.	52	
"	23	R-kowi Kasy " "	190.	–	
"	24	" " " "	299.	–	
"	26	" " " "	150.	–	
"	27	" " " "	3.	50	
"	30	" " " "	791.	12	7.326.04
		Do przeniesienia	–"	–"	57.944.06

Miejski Ma

1928				
		Z przeniesienia	zł 7.208.30 zł	44.617.95
Październ.	11	U R-ku Kasy p-g zestawienia	174.40	
"	12	" " " " "	267.70	
"	13	" " " " "	281.90	
"	15	" " " " "	1.493.40	
"	16	" " " " "	520.85	
"	17	" " " " "	228.10	
"	18	" " " " "	183.70	
"	19	" " " " "	615.20	
"	20	" " " " "	542.70	
"	22	" " " " "	2.198.20	
"	23	" " " " "	563.05	
"	24	" " " " "	324.50	
"	25	" " " " "	194.70	
"	26	" " " " "	629.50	
"	27	" " " " "	481.—	
"	29	" " " " "	1.719.60	
"	30	" " " " "	524.75	
"	31	" " " " "	267.30	18.418.85
Listopad	5	" " " " "	866.10	
"	6	" " " " "	211.40	
"	7	" " " " "	144.05	
"	8	" " " " "	360.50	
"	9	" " " " "	373.92	
"	10	" " " " "	860.90	
"	12	" " " " "	846.60	
"	13	" " " " "	400.50	
"	14	" " " " "	635.65	
"	16	" " " " "	510.30	
"	20	" " " " "	2.757.60	
"	21	" r-ków różnych " "	917.80	
"	23	" R-ku Kasy " "	688.70	
"	24	" " " " "	80.80	
"	26	" " " " "	1.946.10	
"	27	" " " " "	850.95	
"	28	" " " " "	179.15	
"	29	" " " " "	111.—	12.242.02
Grudzień	4	" " " " "	982.50	
"	5	" " " " "	115.—	
		Do przeniesienia	zł 1.097.50 zł	75.278.82

Winien 5 v/ Kinematograf

Miesiąc	Dzień	Opis	Kwota	Razem
1928		Z przeniesienia	—"— —"— zł	57.944.06
Grudzień	1	R-kowi Kasy p-g zestawienia	3.236.69	
"	4	" " " "	894.10	
"	6	R-kom różnym " "	514.63	
"	11	R-kowi Kasy " "	426.—	
"	12	" " " "	350.—	
"	13	" " " "	175.—	
"	14	" " " "	160.—	
"	15	R-kom różnym " "	2.296.50	
"	17	R-kowi Kasy " "	123.84	
"	18	" " " "	7.367.10	
"	19	R-kom różnym " "	1.706.22	
"	21	R-kowi Kasy " "	934.47	
"	22	" " " "	320.—	
"	24	" " " "	830.—	
"	28	" " " "	72.30	
"	29	" " " "	670.—	
"	31	R-kom różnym " "	3.415.47	
"	"	R-kowi Wyd. budż. storno poz. z dn. 17/XII 28 # 8949	4.88	23.499.20
Styczeń 1929	2	R-kowi Kasy p-g zestawienia	120.—	
"	3	" " " "	685.—	
"	4	" " " "	1.887.—	
"	5	" " " "	46.—	
"	8	R-kom różnym " "	699.98	
"	9	R-kowi Kasy " "	3.125.26	
"	10	" " " "	796.—	
"	11	" " " "	669.98	
"	12	" " " "	1.000.—	
"	16	" Różn. sum przechodn. p-g zestawienia	253.83	
"	22	" Kasy " "	35.—	
"	25	" " " "	342.25	
"	26	" " " "	500.50	
"	29	" " " "	1.350.—	
"	30	" " " "	20.—	
"	31	" " " "	146.—	
"	"	" różnym " "	36.90	
"	"	" " " "	358.80	
"	"	" Wyd. budż. częśc. storno poz. 9974 z dn. 11/I 29	32.40	12.104.90
Luty	1	" Kasy p-g zestawienia	3.976.63	
		Do przeniesienia	3.976.63	93.548.16

Miejski — Ma

1928 r.					
		Z przeniesienia	zł	1.097.50	zł 75.278.82
Grudzień	7	Wł. R-ku Kasy p-g zestawienia		246.20	
"	10	" " " " "		2.675.50	
"	11	" " " " "		2.517.–	
"	12	" " " " "		114.30	
"	13	" " " " "		472.65	
"	14	" " " " "		587.80	
"	18	" " " " "		2.508.10	
"	22	" " " " "		995.20	
"	24	" " " " "		2.056.75	
"	29	" " " " "		3.833.30	17.104.30
1929 r. Styczeń	3	" " " " "		3.226.70	
"	8	" " " " "		303.95	
"	9	" " " " "		526.95	
"	11	" " " " "		3.817.50	
"	14	" " " " "		2.457.73	
"	15	" " " " "		411.80	
"	17	" " " " "		441.70	
"	18	" " " " "		224.–	
"	19	" " " " "		257.90	
"	21	" " " " "		1.030.70	
"	22	" " " " "		248.90	
"	23	" " " " "		178.75	
"	24	" " " " "		79.80	
"	25	" " " " "		70.–	
"	28	" " " " "		1116.40	
"	29.	" " " " "		259.95	
"	30	" " " " "		146.70	
"	31	" " " " "		195.60	14.995.03
		Do przeniesienia		–.–	107378.15

Winien 5 v/s Kinematograf

1928					
		2 przeniesienia	3.976.63 zł.		93.548.16
Luty	5	Rach. Kasy p-g zestawienia	11.90		
"	7	" różnym " "	197.04		
"	8	" Kasy " "	645.50		
"	9	" " " "	1.991.67		
"	11	" " " "	120.–		
"	12	" " " "	2.115.78		
"	14	" " " "	2.90		
"	15	" " " "	1.090.–		
"	16	R-kowi Dostawców " "	523.10		
"	18	" Kasy " "	315.70		
"	20	" " " "	557.50		
"	22	" " " "	128.–		
"	23	" " " "	773.32		
"	25	" " " "	1.600.–		
"	27	R-kom różnym " "	584.75		
"	28	R-kowi Kasy " "	1.731.–		16.364.79
Marzec	1	" " " "	3.150.42		
"	4	" " " "	397.38		
"	5	R-kom różnym " "	4.125.09		
"	8	R-kowi Kasy " "	130.–		
"	9	" " " "	255.41		
"	12	R-kom różnym " "	552.20		
"	13	R-kowi Kasy " "	32.–		
"	14	R-kom Różnym " "	180.90		
"	15	R-kowi Kasy " "	1.665.–		
"	16	" " " "	92.40		
"	21	" " " "	13.50		
"	22	R-kom różnym " "	5.818.85		
"	23	R-kowi Kasy " "	618.44		
"	26	" " " "	72.–		
"	28	" " " "	315.–		
"	29	R-kom różnym " "	425.–		
"	30	R-kowi Kasy " "	600.–		
"	"	" Zal. przeds. i dostawc. p-g zestawienia	600.–		
"	"	" Sum przech. "	113.86		
"	"	R-kom różnym " "	27.783.49		
"	"	R-kowi Doch. budż. " pr. 13161	865.20		47.806.14
			–.– zł.		157.719.09

Miejski — Ma

Month	Day	Description		Amount		Total
1928.						
		Z przeniesienia		—.–	–zł.	107.378.15
Luty	4	Wł. Rach. Kasy p.g. zestawienia	zł	2.888.70		
〃	5	〃 〃 〃 〃 〃	〃	177.35		
〃	6	〃 〃 〃 〃 〃	〃	321.85		
〃	7	〃 〃 〃 〃 〃	〃	532.85		
〃	15	〃 〃 〃 〃 〃	〃	2.348.50		
〃	16	〃 〃 〃 〃 〃	〃	413.30		
〃	18	〃 〃 〃 〃 〃	〃	1.048.10		
〃	20	〃 〃 〃 〃 〃	〃	331.40		
〃	22	〃 〃 〃 〃 〃	〃	657.95		
〃	26	〃 〃 〃 〃 〃	〃	2.523.20		
〃	27	〃 〃 〃 〃 〃	〃	299.50		
〃	28	〃 〃 〃 〃 〃	〃	2.576.90	〃	14.119.60
Marzec	4	〃 〃 〃 〃 〃	〃	3.420.20		
〃	6	〃 〃 〃 〃 〃	〃	247.70		
〃	8	〃 〃 〃 〃 〃	〃	614.30		
〃	9	〃 〃 〃 〃 〃	〃	581.60		
〃	11	〃 〃 〃 〃 〃	〃	2.617.40		
〃	12	〃 〃 〃 〃 〃	〃	659.50		
〃	13	〃 〃 〃 〃 〃	〃	345.15		
〃	15	〃 〃 〃 〃 〃	〃	1.775.30		
〃	16	〃 〃 〃 〃 〃	〃	457.10		
〃	18	〃 〃 〃 〃 〃	〃	1.596.90		
〃	19	〃 〃 〃 〃 〃	〃	326.90		
〃	20	〃 〃 〃 〃 〃	〃	83.75		
〃	21	〃 〃 〃 〃 〃	〃	41.80		
〃	22	〃 〃 〃 〃 〃	〃	205.—		
〃	23	〃 〃 〃 〃 〃	〃	896.80		
〃	25	〃 〃 〃 〃 〃	〃	162.50		
〃	26	〃 〃 〃 〃 〃	〃	245.45		
〃	27	〃 〃 〃 〃 〃	〃	176.50		
〃	30	〃 〃 〃 〃 〃	〃	1.771.30		
〃	〃	〃 〃 〃 〃 〃	〃	19.996.19	〃	36.221.34
				—.–	–zł.	157.719.09

Winien 6. Zaległości

					1	
					—	—	—	—

budżetowe czynne **Ma**

1928.					
Maj	1.	U 2-ej Kasy p-g dzienn. i zestaw.	Zł.	421.67	
"	2	" " " " " " "	"	~~1.036.13~~ 1.068.18	
"	4	" " " " " " "	"	690.90	
"	5	" " " " " " "	"	1.073.93	
"	7	" " " " " " "	"	167.03	
"	8	" " " " " " "	"	511.97	
"	9	" " " " " " "	"	991.25	
"	5	" " Poż. i zal. pracown. p-g dz. i zestaw.	"	153.35	
"	10	" " Kasy p-g dz. i zestaw.	"	10.32	
"	11	U r-ków różnych p-g zestaw.	"	373.94	
"	12	" " " " "	"	3.822.33	
"	14	" " " " "	"	1.231.13	
"	15	" " " " "	"	146.97	
"	16	" " " " "	"	787.39	
"	18	" " " " "	"	1.452.11	
"	19	" " " " "	"	1.373.78	
"	21	" " " " "	"	542.97	
"	22	" " " " "	"	667.40	
"	23	" " " " "	"	399.53	
"	24	" " " " "	"	579.25	
"	25	" " " " "	"	70.30	
"	26	" " " " "	"	464.82	
"	27	" " " " "	"	111.52	
"	30	" " " " "	"	464.29	
"	31	" " " " "	"	1.053.88	
"	"	" R-ku pod. państw. storno poz. 1232 z dn. 13/5 28.	"	93.34	18.663.50
Czerwiec	1	W r-ków różnych p-g zestawienia	"	300.62	
"	2	" " " " "	"	289.66	
"	4	" " " " "	"	440.45	
"	5	" " " " "	"	714.90	
"	6	" " " " "	"	670.63	
"	8	" " " " "	"	479.87	
"	9	" " " " "	"	939.57	
"	11	" " " " "	"	-.40	
"	12	" " " " "	"	1.133.62	
"	13	" " " " "	"	393.30	
"	14	" " " " "	"	1.157.98	
"	15	" " " " "	"	382.91	
		Do przeniesienia		6.903.85	18.663.50

Winien 6 Zaległości budżetowe

1921					
Czerwiec	12	R-kowi Kasy p/g zestawienia	21.	548.50	548.50
Lipiec	3	" " " "	"	3.40	
"	7	" " " "	"	2.–	5.40
		Do przeniesienia		– –	553.90

...czynne **Ma**

1928					
		— Z przeniesienia	zł	6903.85 zł	18.663.50
Czerwiec	16	W r-kou różnych p-g zestawienia	"	463.50	
"	18	" " " " "	"	175.60	
"	19	" " " " "	"	645.59	
"	20	" " " " "	"	222.87	
"	21	" " " " "	"	145.32	
"	22	" " " " "	"	373.74	
"	23	" " " " "	"	561.34	
"	25	" " " " "	"	422.58	
"	26	" " " " "	"	3.058.—	
"	27	" " " " "	"	18.65	
"	28	" " " " "	"	1.260.75	
"	30	" " " " "	"	499.25	
"	"	R-kowi Dochodów budż. storno poz. # 1828 z dn. 5/VI-28	"	1.—	14.750.04
Lipiec	2	W r-kou różnych p-g zestawienia	"	77.87	
"	3	" " " " "	"	1.415.34	
"	4	" " " " "	"	1.429.05	
"	5	" " " " "	"	1.085.52	
"	6	" " " " "	"	282.07	
"	7	" " " " "	"	3.409.32	
"	9	" " " " "	"	500.—	
"	10	" " " " "	"	860.47	
"	11	" " " " "	"	927.39	
"	12	" " " " "	"	1.217.46	
"	13	" " " " "	"	393.82	
"	14	" " " " "	"	2.486.96	
"	16	" " " " "	"	599.59	
"	17	" " " " "	"	109.98	
"	18	" " " " "	"	1.385.81	
"	19	" " " " "	"	258.23	
"	20	" " " " "	"	62.53	
"	21	" " " " "	"	152.03	
"	23	" " " " "	"	714.72	
"	24	" " " " "	"	235.45	
"	25	" " " " "	"	524.16	
"	27	" " " " "	"	1.034.04	
"	28	" " " " "	"	316.93	
"	30	" " " " "	"	222.35	
"	31	" " " " "	"	246.17	
		Do przeniesienia	zł	19.947.16 zł	33.413.54

Winien

6 Zaległości

1928				
		Z przeniesienia	– 21	553.90
Sierpień	23	Kasa Podatków państwowych p-g zestawienia	17.66	17.66
Wrzesień	10	" " " " "	5.30	5.30
		Do przeniesienia	– 21	576.86

budżetowe czynne

Ma

1928					
		Z przeniesienia	zł	19.947.16	zł 33.413.54
Lipiec	31	R-kasi Podatków państwowych storno poz. 3544 z dn. 25.VII. ob.		35.97	19.911.19
Sierpień	1	Od r-ków różnych p-g zestawienia		1.118.60	
"	2	" " " " "		7.–	
"	4	" " " " "		775.52	
"	6	" " " " "		1.137.11	
"	7	" " " " "		23.91	
"	8	" " " " "		176.32	
"	9	" " " " "		637.79	
"	10	" " " " "		1.135.98	
"	11	" " " " "		466.30	
"	13	" " " " "		56.71	
"	14	" " " " "		203.24	
"	16	" " " " "		6.484.07	
"	17	" " " " "		464.56	
"	18	" " " " "		741.68	
"	20	" " " " "		94.96	
"	21	" " " " "		1.135.22	
"	22	" " " " "		678.70	
"	23	" " " " "		465.23	
"	24	" " " " "		484.91	
"	25	" " " " "		300.44	
"	27	" " " " "		180.43	
"	28	" " " " "		396.95	
"	29	" " " " "		1.205.01	
"	30	" " " " "		323.22	
"	31	" " " " "		117.68	18.811.54
Wrzesień	1	" " " " "		231.60	
"	3	" " " " "		1.993.53	
"	4	" " " " "		318.41	
"	5	" " " " "		572.22	
"	6	" " " " "		387.59	
"	7	" " " " "		1.145.81	
"	8	" " " " "		362.41	
"	10	" " " " "		181.69	
"	11	" " " " "		1.573.94	
"	12	" " " " "		5.148.80	
"	13	" " " " "		2.083.65	
"	14	" " " " "		23.89	
		Do przeniesienia	zł	14.023.54	zł 72.136.27

Winien

6 Zaległości budżetow[e]

-1928-						
		Z przeniesienia		—	— zł	576.86
Październ.	12	R-kasi podatków państwowych p.g zestawienia	zł	180.54		
"	24	" Kary " " "	"	109.78		
"	31	" Wykonania budżetu " "	"	143.210.77	"	143.501.09
		Do przeniesienia	zł	—	— zł	144.077.95

czynne **Ma**

1926					
		Z przeniesienia	2	14.023.54	72.136.27
Wrzesień	15	W r-ków różnych p-g zestawienia	„	220.10	
„	17	„ „ „ „ „	„	395.78	
„	18	„ „ „ „ „	„	53.139.39	
„	19	„ „ „ „ „	„	732.74	
„	20	„ „ „ „ „	„	1.156.39	
„	21	„ „ „ „ „	„	139.05	
„	22	„ „ „ „ „	„	248.85	
„	24	„ „ „ „ „	„	115.37	
„	25	„ „ „ „ „	„	474.31	
„	26	„ „ „ „ „	„	236.92	
„	27	„ „ „ „ „	„	25.30	
„	28	„ „ „ „ „	„	428.47	
„	29	„ „ „ „ „	„	315.15	71.651.36
Październ.	1	W R-ku Kasy p-g zestawienia	„	625.92	
„	2	„ „ „ „ „	„	6.53	
„	3	„ „ „ „ „	„	525.81	
„	4	„ „ „ „ „	„	704.15	
„	5	„ „ „ „ „	„	448.92	
„	6	„ „ „ „ „	„	514.11	
„	8	„ „ „ „ „	„	262.74	
„	10	„ „ „ „ „	„	590.20	
„	11	„ „ „ „ „	„	2.01	
„	12	„ r-ków różnych „ „	„	2.472.61	
„	13	„ R-ku Kasy „ „	„	157.25	
„	15	„ „ „ „ „	„	282.42	
„	„	„ „ instyt. kredyt. p-g zestawienia	„	152.30	
„	16	„ „ Kasy p-g zestawienia	„	1.037.49	
„	17	„ „ „ „ „	„	396.59	
„	18	„ r-ków różnych „ „	„	408.09	
„	19	„ R-ku Kasy „ „	„	4.43	
„	20	„ „ „ „ „	„	306.78	
„	22	„ „ „ „ „	„	334.82	
„	23	„ R-ków różnych „ „	„	744.68	
„	24	„ R-ku Kasy „ „	„	122.58	
„	25	„ „ „ „ „	„	325.71	
„	26	„ r-ków różnych „ „	„	702.18	
„	27	„ R-ku Kasy „ „	„	273.29	
„	29	„ „ „ „ „	„	262.28	
		Do przeniesienia	5	11.663.89	143.787.63

Winien 6 Zaległości

1921					
		Z przeniesienia		— —	144 077.95
Listopad	12	R-kowi Podatków państwowych p.g zestawienia		23.81	
"	15	R-kowi Kasy " "		2.56	26.37
Grudzień	10	R-kowi Podatków państwowych " "		25.77	
"	18	" Dochod. budżetowych " "		21.451.32	
"	20	" Kasy " "		1.638.—	
"	31	" Podatków państwowych " "		6.38	23.121.47
		Do przeniesienia		— —	167 225.79

budżetowe czynne. Ma

1928				
		Z przeniesienia	11.663.89	143.787.63
Październ.	30	Z R-ku Kasy p-g zestawienia	14.03	
"	31	" " " " "	291.82	11.969.74
Listopad	2	" " " " "	618.17	
"	3	" " " " "	377.57	
"	5	" " " " "	1.006.93	
"	6	" " " " "	434.85	
"	7	" " " " "	179.06	
"	8	" " " " "	332.06	
"	9	" " " " "	204.24	
"	10	" r-ków różnych " "	150.10	
"	12	" " " " "	106.92	
"	13	" R-ku Kasy " "	713.47	
"	14	" " " " "	78.11	
"	15	" " " " "	576.72	
"	16	" " " " "	167.47	
"	17	" " " " "	290.57	
"	19	" " " " "	127.48	
"	20	" " " " "	15.12	
"	21	" r-ków różnych " "	719.99	
"	22	" R-ku Kasy " "	175.21	
"	23	" " " " "	182.96	
"	24	" " " " "	182.41	
"	26	" " " " "	124.77	
"	27	" r-ków różnych " "	2.355.40	
"	28	" R-ku Kasy " "	205.85	
"	29	" " " " "	146.01	
"	30	" " " " "	333.71	
"	"	R-kami Doch. budż. storno poz. # 7305 z dn. 7/XI. r.b.	6.96	9.798.27
				165.555.64
Grudzień	1	Z R-ku Kasy p-g zestawienia	84.80	
"	3	" " " " "	119.47	
"	4	" " " " "	284.94	
"	5	" " " " "	416.42	
"	6	" r-ków różnych " "	1.789.98	
"	10	" " " " "	144.14	
"	11	" R-ku Kasy " "	88.91	
"	12	" r-ków różnych " "	2.054.25	
"	13	" " " " "	63.06	
"	14	" R-ku Kasy " "	307.45	
		Do przeniesienia	5.352.42	165.555.64

Winien

6. Zaległości budżetow

Z przeniesienia	–.– –.5	167.225.79
Do przeniesienia	–.– –.–	167.225.79

...e czynne Ma

1928			z przeniesienia	5.353.42		165.555.64
Grudzień	15	Z R-ku Kasy	p-g zestawienia	90.69		
"	17	" " "	" "	254.64		
"	18	" r-ków różnych	" "	2.706.45		
"	19	" R-ku Kasy	" "	7.73		
"	20	" " "	" "	832.17		
"	21	" " "	" "	70.40		
"	22	" " "	" "	46.92		
"	23	" " "	" "	230.64		
"	24	" " "	" "	87.29		
"	31	" r-ków różnych	" "	1.920.40		11.600.75
1929 Styczeń	2	" R-ku Kasy	p-g zestawienia	1.152.46		
"	3	" " "	" "	46.01		
"	4	" " "	" "	13.44		
"	5	" " "	" "	275.12		
"	7	" " "	" "	157.84		
"	8	" r-ków różnych	" "	340.90		
"	9	" R-ku Kasy	" "	178.62		
"	10	" " "	" "	581.74		
"	11	" " "	" "	240.47		
"	12	" " "	" "	126.31		
"	14	" " "	" "	189.39		
"	15	" " "	" "	153.65		
"	16	" " "	" "	245.76		
"	17	" " "	" "	575.80		
"	18	" " "	" "	245.81		
"	19	" " "	" "	107.83		
"	21	" " "	" "	381.06		
"	22	" Rach. różnych	" "	208.40		
"	23	" " Kasy	" "	99.45		
"	24	" " "	" "	107.87		
"	26	" " różnych	" "	840.73		
"	28	" " Kasy	" "	395.89		
"	29	" " "	" "	204.90		
"	30	" " "	" "	205.42		
"	31	" " "	" "	734.67		7.809.54
Luty	1	" " "	" "	459.74		
"	5	" " "	" "	647.38		
"	6	" " "	" "	100.49		
			do przeniesienia	1.207.61		184.965.93

Winien

6 Zaległości budżetowe

1939 r.					
		Z przeniesienia		-.-.- zł.	167.225.79
Marzec	13	Z-kowi Kasy p.g zestawienia	II	36.74	
"	22	" Dost. " "	"	58.50	
"	27	" Pod. państw. p.-g zestawienia	"	7.19	
"	30	" " " " "	"	7.95	
"	30	" Wykonania budżetu	"	36.295.63	
"	"	Z-kowi Dod. budżetow. i Kinemat. Miejsk. p.g zestawienia Kin. 5 8[illegible] Dod. b. 55[illegible]	"	56.703.40	
"	"	" Dodatków budżetowych p.g zestawienia	"	11.990.95	
"	31	" " " " pozycji # 13174	"	85.167.23	
"	"	" " " " " " 13175	"	274.548.05	414.815.64
		Do przeniesienia		-.-.- zł.	582.041.43

czynne **Ma**

1929 r.					
			zł	1.207.61	zł 184.965.93
Luty	7	W Rach. różnych p-g zestawienia	"	545.85	
"	8	" " Kasy " "	"	123.50	
"	9	" " Kasy " "	"	345.55	
"	12	" " różnych " "	"	2.664.07	
"	13	" " Kasy " "	"	84.30	
"	14	" " " " "	"	31.74	
"	15	" " " " "	"	128.14	
"	16	" " " " "	"	511.28	
"	18	" " " " "	"	140.22	
"	19	" " " " "	"	283.59	
"	20	" " " " "	"	2.62	
"	21	" " " " "	"	269.39	
"	22	" " " " "	"	32.86	
"	23	" " " " "	"	205.60	
"	25	" " " " "	"	368.67	
"	26	" " " " "	"	154.23	
"	27	" r-ków różnych " "	"	361.23	
"	28	" R-ku Kasy " "	"	254.67	" 7.715.12
Marzec	1	" " " " "	"	169.64	
"	2	" " " " "	"	309.27	
"	4	" " " " "	"	159.74	
"	5	" " " " "	"	79.64	
"	6	" " " " "	"	260.46	
"	7	" " " " "	"	199.45	
"	8	" " " " "	"	283.39	
"	9	" " " i Instyt. kredyt. p-g zestawienia	"	157.01	
"	11	" " " p-g zestawienia	"	121.49	
"	12	" " " " "	"	40.31	
"	13	" " " " "	"	314.45	
"	14	" r-ków różnych " "	"	2.714.63	
"	15	" R-ku Kasy " "	"	123.88	
"	16	" " " " "	"	122.03	
"	18	" " " " "	"	294.93	
"	19	" " " " "	"	773.75	
"	20	" " " " "	"	152.67	
"	21	" " " " "	"	105.62	
"	22	" " " " "	"	125.95	
"	23	" " " " "	"	185.60	
		Do przeniesienia	zł	6.693.91	zł 192.681.05

Winien 6 Zaległości

1929	Z przeniesienia		582.041.43
			582.041.43

budżetowe czynne **Ma**

1929 r.					
			Z przeniesienia	zł 6.693.91	zł 192.681.05
Marzec	25	Z R-ku Kasy	p-g zestawienia	" 145.20	
"	27	" r-ków różnych	" "	" 295.77	
"	28	" R-ku Kasy	" "	" 120.59	
"	29	" " "	" "	" 338.05	
"	30	" " "	" "	" 543.19	
"	"	" r-ków różnych	" "	" 2.814.04	" 10.950.75
"	31	" R-ku Bilansu Zamknięcia			" 378.409.63
				—" —" zł	582.041.43

Winien 7. Zaległości

1926 r.					
Maj	1.	R-kowi Kasy p-g dzienn. i zestaw.	26	1.659.–	
"	8	R-kom różnym p-g zestawienia	"	108.–	
"	9	" " " " " "	"	26.50	
"	11	" " " " " "	"	116.56	
"	15	" " " " " "	"	12.–	1.922.06
Czerwiec	5	" " " " "	25	2.108.68	
"	12	" " " "	"	1.611.74	
"	13	" " " "	"	2.830.50	
"	15	" " " "	"	39.–	
"	19	" " " "	"	98.–	
"	20	" " " "	"	38.–	
"	22	" " " "	"	29.70	
"	23	" " " "	"	32.–	
"	30	R-kowi Wydatków budż. storno poz. 2573 z dn. [illegible]	"	261.25	7.048.87
Lipiec	18	R-kom różnym p-g zestawienia	"	496.37	
"	28	" " " "	"	3.239.60	3.735.97
"	31	R-kowi Wyd. budżet. storno poz. z dn. ½ r. # 681		— ~	1.500.~
Sierpień	1	R-kom różnym p-g zestawienia	"	232.75	
"	27	" " " "	"	106.40	
"	28	" " " "	"	2.275.–	2.614.15
Wrzesień	5	" " " "	"	1.862.–	1.862.–
Październ.	17	R-kowi Kasy " "	"	268.40	268.40
Listopad	8	" " " "	"	3.709.–	
"	17	" " " "	"	365.55	4.074.55
Grudzień	11	" " " "	"	129.55	129.55
1927 Styczeń	9	R-kom różnym " "	"	1.780.–	1.780.–
Luty	7	R-kowi Deponentów p-g zestawienia	"	7.749.96	
"	8	" Kasy " "	"	13.20	7.763.16
Marzec	5	" " " "	"	15.03	15.03
"	31	" " Bilansu Zamknięcia		–"– –"–	536.070.99
				–"– –"–	568.784.73

budżetowe bierne **Ma**

1928 r. Październ.	31	W. Z-ku	Wykonania budżetu p-g zestawienia		21	18.951.45	5	18.951.45
1929 r. Styczeń	9	" "	Kasy " "		"	41.—	"	41.—
Marzec	30	" "	Wykonania budżetu " "		"	13.721.29		
"	"	" "	Dochod. budżetowych " "	zł —	"	23.—		
"	"	" "	Kinemat. Miejsk. " "	zł 12.229.68				
"	"	"	Rzeźni " " "	" 242.16				
"	"	"	Magaz. " " "	" 2.021.43				
"	"	"	Wyd. budżetow. " "	" 168.791.42	"	183.284.69		
"	"	"	" " " pr. 13160		"	1.350.—		
"	"	"	Wydatków budżetowych p-g zestawienia		"	351.240.62		
"	"	"	" " " pr. # 13168		"	172.68		549.792.28
						—"—	—"— 5	568.784.73

Winien 8. Podatki

Data		Treść	Fol.			
1928 Maj	4	R-kiem Kasy p-g Dz. i zestawienia	27	8.203.96		
"	12	R-kiem różnym p-g zestawienia	4	36.122.81	2	44.326.77
		Do przeniesienia		—	—	44.326.77

państwowe **Ma**

1921 Kwiecień	2	W d-ki ~~Kasy p/g Dz. i~~ Saldo otwarcia		— —	40.064.97
"	"	" Kasy p.g Dz. i zestawienia		199.41	
"	3	" " " " " " "		349.32	
"	4	" " " " " " "		28.33	
"	5	" " " " " " "		16.54	
"	6	" " " " " " "		29.87	
"	7	" " " " " " "		20.10	
"	10	" " " " " " "		16.74	
"	11	" " " " " " "		47.82	
"	12	" " " " " " "		69.18	
"	13	" " " " " " "		70.35	
"	14	" " " " " " "		53.23	
"	16	" " " " " " "		176.73	
"	17	" " " " " " "		69.84	
"	18	" " " " " " "		111.54	
"	19	" " " " " " "		128.80	
"	20	" " " " " " "		50.27	
"	21	" " " " " " "		143.37	
"	23	" " " " " " "		91.49	
"	24	" " " " " " "		117.61	
"	25	" " " " " " "		104.05	
"	26	" " " " " " "		141.68	
"	27	" " " " " " "		80.69	
"	28	" " " " " " "		84.62	
"	30	" " " " " " "		504.60	2.706.18
Maj	1	" " " " " " "		417.40	
"	2	" " " " " " "		~~2.357.49~~ 2.358.39	
"	4	W r-tów różnych p/g zestawienia		1.207.77	
"	5	" " " " " " "		1.690.92	
"	7	" " " " " " "		455.42	
"	8	" " " " " " "		473.52	
"	9	" " " " " " "		2.540.54	
"	10	" " " " " " "		322.—	
"	11	" " " " " " "		378.21	
"	12	" " " " " " "		551.81	
"	14	" " " " " " "		1.671.30	
"	15	" " " " " " "		232.42	
"	16	" " " " " " "		1.627.27	
"	18	" " " " " " "		520.10	
		Do przeniesienia		14.442.67	42.771.15

Winien 8 Podatki

1926.			Z przeniesienia	— — II	44.326.77
Czerwiec	13	R. kom różnym p.g zestawienia	2I	29.366.91	29.366.91
			Do przeniesienia	— —	73.693.68

państwowe **Ma**

1928.					
		Z przeniesienia	zł	14.442.67 zł	42.771.15
Maj	19	U r-ków różnych p-g zestawienia	"	1.913.90	
"	21	" " " " "	"	1.235.36	
"	22	" " " " "	"	1.673.47	
"	23	" " " " "	"	1.533.92	
"	24	" " " " "	"	1.571.74	
"	25	" " " " "	"	91.42	
"	26	" " " " "	"	1.396.89	
"	29	" " " " "	"	692.23	
"	30	" " " " "	"	1.621.96	
"	31	" " " " "	"	3.144.80	
"	"	R-kom różnym storno poz. 839 z dn. 3/V, p. 1032 z dn. 17/V, poz. 1398 z dn. 23/V — zł 2.40, " 93.34, " 172.66	"	268.40	29.049.96
Czerwiec	1	U r-ków różnych p-g zestawienia	"	1.426.12	
"	2	" " " " "	"	533.45	
"	4	" " " " "	"	1.721.26	
"	5	" " " " "	"	4.443.15	
"	6	" " " " "	"	1.424.06	
"	8	" " " " "	"	892.45	
"	9	" " " " "	"	1.594.72	
"	11	" " " " "	"	574.31	
"	12	" " " " "	"	1.680.82	
"	13	" " " " "	"	1.427.19	
"	14	" " " " "	"	836.64	
"	15	" " " " "	"	707.46	
"	16	" " " " "	"	925.90	
"	18	" " " " "	"	557.77	
"	19	" " " " "	"	2.029.55	
"	20	" " " " "	"	990.36	
"	21	" " " " "	"	386.60	
"	22	" " " " "	"	939.05	
"	23	" " " " "	"	1.083.15	
"	25	" " " " "	"	1.076.10	
"	26	" " " " "	"	1.337.97	
"	27	" " " " "	"	239.42	
"	28	" " " " "	"	11.606.92	
"	30	" " " " "	"	1.903.79	
"	"	" R-ku Różnych sum przech. storno poz. # 2601 z dn. 4/VII.28	"	8.83	40.341.04
Lipiec	2	U r-ków różnych p-g zestawienia	"	556.39	
"	"	" " " " "	"	2.689.73	
		Do przeniesienia	zł	3.246.12 zł	112.162.15

Winien 8 Podatki

1928						
		Z przeniesienia		—	— 21.	73.693.68
Lipiec	3	Rkosi Kasy p-g zestawienia	21	7.48		7.48
		Do przeniesienia		—	— 21	73.701.16

państwowe **Ma**

1928.					
		z przeniesienia	zł	3.246.12 zł	112.162.15
Lipiec	4	Wł rach. różnych p. g. zestawienia	"	2.115.27	
"	5	" " " " "	"	1.635.57	
"	6	" " " " "	"	614.84	
"	7	" " " " "	"	1.319.08	
"	9	" " " " "	"	451.47	
"	10	" " " " "	"	1.074.40	
"	11	" " " " "	"	997.07	
"	12	" " " " "	"	2.393.24	
"	13	" " " " "	"	874.53	
"	14	" " " " "	"	1.913.73	
"	16	" " " " "	"	1.012.57	
"	17	" " " " "	"	887.17	
"	18	" " " " "	"	1.071.46	
"	19	" " " " "	"	879.85	
"	20	" " " " "	"	168.37	
"	21	" " " " "	"	895.24	
"	23	" " " " "	"	1.246.13	
"	24	" " " " "	"	591.52	
"	25	" " " " "	"	1.245.46	
"	26	" " " " "	"	36.92	
"	27	" " " " "	"	2.163.35	
"	28	" " " " "	"	867.05	
"	30	" " " " "	"	542.42	
"	31	" " " " "	"	1.044.10	
"	17	" " " " "	"	50.–	
"	31	" " " storno poz. # 2979 z dn. 19/VII 29. i fa # 3544 z dn. 24/VII d. Ur. 1430 = 3597	"	50.77	29.387.64
Sierpień	1	" " " p. g. zestawienia	"	1.763.23	
"	2	" " " " "	"	351.75	
"	3	" " " " "	"	578.26	
"	4	" " " " "	"	1.742.–	
"	6	" " " " "	"	2.412.71	
"	7	" " " " "	"	200.76	
"	8	" " " " "	"	678.26	
"	9	" " " " "	"	1.248.77	
"	10	" " " " "	"	1.736.01	
"	11	" " " " "	"	766.16	
"	13	" " " " "	"	313.27	
"	14	" " " " "	"	1.045.64	
		Do przeniesienia	zł	12.836.82 zł	141.549.79

Winien 8 Podatki

1928.					
		Z przeniesienia		— — ~zł	73.701.16
Sierpień	16	R-kom różnym p-g zestawienia	zł	72.664.09	
"	23	" " " "	"	87.85	72.751.94
Wrzesień	10	" " " "	"	44.49	
"	12	" " " "	"	30.748.41	
"	21	" " " "	"	2.341.34	33.134.24
		Do przeniesienia		— ~zł	179.587.34

państwowe **Ma**

1928 r.					
		Z przeniesienia	zł	12.836.82	zł 141.549.79
Sierpień	16	Od r-ków różnych p. g. zestawienia	"	956.51	
"	17	" " " " "	"	1.022.10	
"	18	" " " " "	"	1.825.82	
"	20	" " " " "	"	839.20	
"	21	" " " " "	"	1.711.50	
"	22	" " " " "	"	826.78	
"	23	" " " " "	"	1.365.29	
"	24	" " " " "	"	1.297.36	
"	25	" " " " "	"	1.021.73	
"	27	" " " " "	"	865.18	
"	28	" " " " "	"	1.709.63	
"	29	" " " " "	"	918.14	
"	30	" " " " "	"	1.146.06	
"	31	" " " " "	"	2.375.68	30.717.80
Wrzesień	1	" " " " "	"	1.225.44	
"	3	" " " " "	"	1.663.66	
"	4	" " " " "	"	1.147.92	
"	5	" " " " "	"	2.501.35	
"	6	" " " " "	"	1.135.24	
"	7	" " " " "	"	1.652.99	
"	8	" " " " "	"	673.14	
"	10	" " " " "	"	706.62	
"	11	" " " " "	"	1.369.41	
"	12	" " " " "	"	840.50	
"	13	" " " " "	"	493.47	
"	14	" " " " "	"	291.97	
"	15	" " " " "	"	3.085.58	
"	17	" " " " "	"	1.332.02	
"	18	" " " " "	"	721.29	
"	19	" " " " "	"	432.51	
"	20	" " " " "	"	2.074.61	
"	21	" " " " "	"	98.06	
"	22	" " " " "	"	1.805.91	
"	24	" " " " "	"	599.24	
"	25	" " " " "	"	470.65	
"	26	" " " " "	"	945.79	
"	27	" " " " "	"	411.01	
"	28	" " " " "	"	1.641.29	
		Do przeniesienia		27.324.67	172.267.59

 104

Winien

8 Podatki

1928				
		Z przeniesienia	— — zł	179.587.34
Październ. 12		R-kom różnym p-g zestawienia	zł 21.386.02	
" 18		R-kasi Kary " "	493.71	21.879.73
Listopad 12		R-kasi Zaległości budżetowych czynnych p-g zestaw.	47.20	
" 17		" Kary " "	906.26	
" 27		R-kom różnym p-g zestawienia	32.750.63	33.704.09
		Do przeniesienia	zł — —	zł 235.171.16

państwowe **Ma**

1926						
		Z przeniesienia	2/	27.324.67	3/	172.267.59
Wrzesień	29	W r-ków różnych p.g zestawienia	"	1.357.94		28.682.61
Październik	1	W R-ku Kasy p.g zestawienia	"	2.217.54		
"	2	" " " " "	"	269.85		
"	3	" " " " "	"	1.733.36		
"	4	" " " " "	"	699.42		
"	5	" " " " "	"	970.14		
"	6	" " " " "	"	6.305.86		
"	8	" " " " "	"	1.615.88		
"	9	" " " " "	"	216.04		
"	10	" " " " "	"	1.901.02		
"	11	" " " " "	"	207.25		
"	12	" r-ków różn. " "	"	539.59		
"	13	" R-ku Kasy " "	"	650.39		
"	15	" " " " "	"	4.942.90		
"	16	" " " " "	"	1.846.66		
"	17	" " " " "	"	752.77		
"	18	" r-ków różnych " "	"	376.67		
"	19	" R-ku Kasy " "	"	155.77		
"	20	" " " " "	"	1.256.24		
"	22	" " " " "	"	1.078.13		
"	23	" r-ków różnych " "	"	1.723.71		
"	24	" R-ku Kasy " "	"	287.93		
"	25	" " " " "	"	1.165.86		
"	26	" " " " "	"	995.75		
"	27	" " " " "	"	728.57		
"	29	" " Kasy " "	"	1.378.11		
"	30	" " " " "	"	998.50		
"	31	" " " " "	"	2.649.55		37.663.46
Listopad	2	" " " " "	"	1.589.41		
"	3	" " " " "	"	1.395.42		
"	5	" " " " "	"	2.008.10		
"	6	" " " " "	"	1.473.62		
"	7	" " " " "	"	587.71		
"	8	" " " " "	"	1.029.45		
"	9	" " " " "	"	1.136.79		
"	10	" " " " "	"	649.44		
"	12	" " " " "	"	1.256.68		
"	13	" " " " "	"	2.106.38		
		Do przeniesienia	2/	13.233.~	3/	238.613.66

Winien 8 Podatki

1928 r.						
		Z przeniesienia			— — 27	235.171.16
Grudzień	10	R-kowi Zaległości budżetowych czynnych	p-g zestawienia	21	7.38	
"	15	" Pod. przem. od plac. budowl.	" "	"	31.59	
"	18	R-kom różnym	" "	"	43.699.07	
"	31	" "	" "	"	16.296.06	60.034.10
		Do przeniesienia			— —	295.205.26

państwowe   Ma

Miesiąc	Dzień	Opis			zł	gr	zł	gr
1928				Z przeniesienia	zł 13.233	—	zł 238.613	66
Listopad	14	W R-ku Kasy	p-g zestawienia		1.001	48		
"	15	" " "	" "		1.055	44		
"	16	" " "	" "		1.485	85		
"	17	" " "	" "		804	86		
"	19	" " "	" "		1.709	55		
"	20	" " "	" "		656	05		
"	21	" r-ków różnych	" "		6.146	93		
"	22	" R-ku Kasy	" "		297	66		
"	23	" " "	" "		634	08		
"	24	" " "	" "		1.121	32		
"	26	" " "	" "		1.009	28		
"	27	" r-ków różnych	" "		2.108	21		
"	28	" R-ku Kasy	" "		1.980	30		
"	29	" " "	" "		1.626	44		
"	30	" " "	" "		4.555	46	39.425	91
Grudzień	1	" " "	" "		1.072	51		
"	3	" " "	" "		788	81		
"	4	" " "	" "		1.156	06		
"	5	" " "	" "		726	21		
"	6	" " "	" "		457	62		
"	7	" " "	" "		848	12		
"	10	" " "	" "		1.148	64		
"	11	" " "	" "		992	30		
"	12	" r-ków różnych	" "		394	72		
"	13	" " "	" "		437	79		
"	14	" R-ku Kasy	" "		1.011	84		
"	15	" r-ków różnych	" "		239	25		
"	17	" R-ku Kasy	" "		1.107	27		
"	18	" " "	" "		483	01		
"	19	" " "	" "		264	51		
"	20	" " "	" "		1.602	26		
"	21	" " "	" "		1.815	74		
"	22	" " "	" "		262	35		
"	24	" " "	" "		123	96		
"	27	" " "	" "		477	—		
"	28	" " "	" "		1.259	83		
"	29	" " "	" "		1.122	96		
"	31	" r-ków różnych	" "		3.097	15	20.389	91
				Do przeniesienia	—	—	298.429	48

108

Winien

Podatki

1929			Z przeniesienia	— —	295.205.26
Styczeń	3		R-kowi Kasy p-g zestawienia	118.21	
"	30		" " " "	1.547.73	1.665.94
Luty	7		" Zaległ. budż. wyrazych p-g zestawienia	49.35	
"	12		R-kom różnym " "	34.382.71	34.432.06
			Do przeniesienia	— —	331.303.26

państwowe **Ma**

1929 r.					
		Z przeniesienia	zł	— —	zł 298.429.48
Styczeń	2	Wł. R-ku Kasy p/g zestawienia	zł	4.634.63	
"	3	" " " " "	"	794.51	
"	4	" " " " "	"	565.13	
"	5	" " " " "	"	1.323.45	
"	7	" " " " "	"	1.423.79	
"	8	" z-ków różnych " "	"	1.255.58	
"	9	" R-ku Kasy " "	"	2.228.89	
"	10	" " " " "	"	2.047.19	
"	11	" z-ków różnych " "	"	1.826.51	
"	12	" R-ku Kasy " "	"	1.085.23	
"	14	" " " " "	"	1.306.95	
"	15	" " " " "	"	1.700.11	
"	16	" " " " "	"	1.070.53	
"	17	" " " " "	"	1.503.82	
"	18	" " " " "	"	879.36	
"	19	" " " " "	"	279.96	
"	21	" " " " "	"	1.926.20	
"	22	" " " " "	"	1.527.11	
"	23	" " " " "	"	502.13	
"	24	" " " " "	"	806.52	
"	25	" " " " "	"	543.02	
"	26	" " " " "	"	1632.58	
"	28	" " " " "	"	1146.17	
"	29	" " " " "	"	892.28	
"	30	" " " " "	"	1080.41	
"	31	" " " " "	"	2561.18	" 36442.70
Luty	1	" " " " "	"	1.742.88	
"	4	" " " " "	"	352.57	
"	5	" " " " "	"	1.833.67	
"	6	" " " " "	"	367.89	
"	7	" z-ków różnych " "	"	867.54	
"	8	" R-ku Kasy " "	"	1.214.16	
"	9	" " " " "	"	1.858.76	
"	11	" " " " "	"	116.75	
"	12	" z-ków różnych " "	"	1.355.73	
"	13	" R-ku Kasy " "	"	828.06	
"	14	" " " " "	"	439.81	
"	15	" " " " "	"	1.203.58	
		Do przeniesienia	zł	12.181.40	zł 334.872.18

Winien

Podatki

1921				
		Z przeniesienia	-" -21	331.303.26
Marzec	11	R-kowi Kary p.g zestawienia	60.12	
"	14	" Doch. budżet. i Instyt. kred. p.g zestawienia	36.357.67	
"	20	" Kary p.g zestawienia " "	2.134.43	
"	27	" Zal. budż. czynnych i Pod. państw. p.g zestawienia	33.78	
"	30	R-kom różnym p.g zestawienia	29.802.93	
"	"	" " " "	~~4.372.23~~	68.388.93
		Do przeniesienia	-" -"	399.692.19

państwowe **Ma**

1929.				
		Z przeniesienia	zł 12.181.40	zł 334.872.18
Luty	16	W R-ku Kasy p-g zestawienia	3.830.76	
"	18	" " " " "	911.75	
"	19	" " " " "	930.96	
"	20	" " " " "	249.63	
"	21	" " " " "	4.866.42	
"	22	" " " " "	2.069.81	
"	23	" " " " "	616.92	
"	25	" " " " "	3.030.68	
"	26	" " " " "	1.632.92	
"	27	" r-ków różnych " "	1.736.17	
"	28	" R-ku Kasy " "	2.332.62	
"	"	R-kowi Dochodów budżetowych storno poz. # 11494 z dn. 21/II-29.	26.32	34.363.72
Marzec	1	W R-ku Kasy p-g zestawienia	1.569.68	
"	2	" " " " "	1.035.71	
"	4	" " " " "	1.708.71	
"	5	" " " " "	544.—	
"	6	" " " " "	1.249.30	
"	7	" " " " "	261.97	
"	8	" " " " "	2.118.57	
"	9	" " " i Instyt. kredyt. p-g zestawienia	864.04	
"	11	" " " p-g zestawienia	527.06	
"	12	" " " " "	475.64	
"	13	" " " " "	953.95	
"	14	" r-ków różnych p-g zestawienia	1.458.82	
"	15	" R-ku Kasy " "	576.25	
"	16	" " " " "	825.23	
"	18	" " " " "	2.076.46	
"	19	" " " " "	1.951.59	
"	20	" " " " "	1.096.82	
"	21	" " " " "	411.25	
"	22	" " " " "	615.57	
"	23	" " " " "	1.225.83	
"	25	" " " " "	563.57	
"	26	" " " " "	88.94	
"	27	" r-ków różnych " "	748.97	
"	28	" R-ku Kasy " "	968.31	
"	29	" " " " "	2.641.63	
"	30	" " " " "	2.414.61	
		Do przeniesienia	zł 28.973.02	zł 369.235.90

Winien

Podatki

1929 r.			Z przeniesienia	—.—	399.692.19
Marzec	31		R-kowi Bilansu Zamknięcia	—.—	318.38
				—.—	400.010.57

państwowe **Ma**

1929 r.					
		Z przeniesienia	zł	28.973.02	zł 369.235.90
Marzec	30	Od r-ków różnych	"	1.702.58	" 30.675.60
"	31	" R-ku Bilansu Zamknięcia			" 99.07
				—"	—zł 400.010.57

Winien 9. Różne sumy

1928.					
Kwiecień	.	Saldo otwarcia		—.– –.–	13.99
„	2	R-kowi Kasy p-g Dz. i zestaw.	2I	2.161.71	
„	5	„ „ „ „ „ „	„	3.745.56	
„	6	„ „ „ „ „ „	„	~~3.796.88~~ 3.671.88	
„	7	„ „ „ „ „ „	„	7.405.44	
„	10	„ „ „ „ „ „	„	10.09	
„	11	„ „ „ „ „ „	„	~~25.71~~	
„	14	„ „ „ „ „ „	„	217.26	
„	17	„ „ „ „ „ „	„	~~2.000.–~~	
„	19	„ „ „ „ „ „	„	3.048.85	
„	20	„ „ „ „ „ „	„	3.233.50	
„	21	„ „ „ „ „ „	„	~~2.947.05~~ 219.–	
„	23	„ „ „ „ „ „	„	28.02	
„	24	„ „ „ „ „ „	„	3.307.98	
„	26	„ „ „ „ „ „	„	3.417.48	
„	28	„ „ „ „ „ „	„	219.–	30.685.77
Maj	1	„ „ „ „ „ „	„	3.036.34	
„	4	R-kom różnym p-g zestawienia	„	6.81	
„	5	„ „ „ „ „ „	„	4.632.79	
„	7	„ „ „ „ „ „	„	4.–	
„	9	„ „ „ „ „ „	„	3.104.74	
„	12	„ „ „ „ „ „	„	3.526.–	
„	16	„ „ „ „ „ „	„	3.089.24	
„	19	„ „ „ „ „ „	„	3.623.74	
„	21	„ „ „ „ „ „	„	9.492.74	
„	22	„ „ „ „ „ „	„	3.086.76	
„	24	„ „ „ „ „ „	„	4.154.58	
„	29	„ „ „ „ „ „	„	273.60	
„	30	„ „ „ „ „ „	„	4.095.39	42.128.68
		Do przeniesienia		—.– –.–	72.828.44

przechodnie **Ma**

1928				
Kwiecień		Saldo otwarcia	— .28	80.425.22
"	2	Z R-ku Kasy p-g Dz. i zestaw.	185.81	
"	3	" " " " " " "	1.610.39	
"	4	" " " " " " "	6.15	
"	5	" " " " " " "	136.12	
"	6	" " " " " " "	2.977.79	
"	7	" " " " " " "	257.60	
"	10	" " " " " " "	292.65	
"	11	" " " " " " "	2.80	
"	12	" " " " " " "	26.79	
"	14	" " " " " " "	21.44	
"	16	" " " " " " "	2.80	
"	17	" " " " " " "	4.25	
"	18	" " " " " " "	7.07	
"	19	" " " " " " "	119.57	
"	20	" " " " " " "	116.31	
"	21	" " " " " " "	31.20	
"	23	" " " " " " "	21.21	
"	24	" " " " " " "	120.22	
"	26	" " " " " " "	161.59	
"	28	" " " " " " "	8.90	
"	30	" " " " " " "	2.80	6.115.49
Maj	1	" " " " " " "	266.19	
"	2	" " " " " " "	476.89 ~~56.57~~	
"	4	Z r-ków różnych" p-g zestawienia	855.92	
"	5	" " " " " " "	483.99	
"	7	" " " " " " "	146.87	
"	8	" " " " " " "	300.10	
"	9	" " " " " " "	928.59	
"	10	" " " " " " "	71.16	
"	11	" " " " " " "	142.76	
"	12	" " " " " " "	685.51	
"	14	" " " " " " "	420.95	
"	16	" " " " " " "	160.11	
"	18	" " " " " " "	2.133.56	
"	19	" " " " " " "	302.83	
"	21	" " " " " " "	467.89	
"	22	" " " " " " "	115.63	
"	23	" " " " " " "	85.98	
		Do przeniesienia	8.045.93	86.540.71

Winien 9 Różne sumy

-1928r.					
		Z przeniesienia	zł	~ ~ zł	72.828.44
Czerwiec	1	Różnym r-kom p.g zestawienia	"	3.533.74	
"	2	" " " "	"	584.82	
"	5	" " " "	"	2.887.06	
"	6	" " " "	"	625.81	
"	8	" " " "	"	3.581.46	
"	9	" " " "	"	561.55	
"	12	" " " "	"	2.819.18	
"	13	" " " "	"	1.074.31	
"	14	" " " "	"	10.–	
"	15	" " " "	"	3.494.47	
"	16	" " " "	"	553.80	
"	18	" " " "	"	2.752.25	
"	22	" " " "	"	3.648.69	
"	23	" " " "	"	674.72	
"	25	" " " "	"	3.692.72	
"	26	" " " "	"	47.75	
"	28	" " " "	"	5.175.55	
"	30	" " " "	"	698.46	36.416.34
Lipiec	2	" " " "	"	3.158.82	
"	4	" " " "	"	2.888.71	
"	5	" " " "	"	5.437.36	
"	7	" " " "	"	661.59	
"	9	" " " "	"	2.090.60	
"	10	" " " "	"	2.–	
"	12	" " " "	"	4.072.07	
"	13	" " " "	"	20.91	
"	14	" " " "	"	971.70	
"	17	" " " "	"	2.721.08	
"	20	" " " "	"	4.256.32	
"	21	" " " "	"	1.088.24	
"	24	" " " "	"	2.407.22	
"	26	" " " "	"	4.075.59	
"	28	" " " "	"	1.095.52	
"	30	" " " "	"	2.695.68	
"	31	" " " "	"	2.613.68	40.297.09
		Do przeniesienia		– – zł	149.541.87

przechodnie **Ma**

1928					
		z przeniesienia	zł	8.045.93 zł	86.540.71
Maj	24	U r-ków różnych p-g zestawienia	"	294.21	
"	25	" " " " "	"	436.65	
"	26	" " " " "	"	255.76	
"	29	" " " " "	"	9.50	
"	30	" " " " "	"	1.228.82	
"	31	" " " " "	"	30.228.35	
"	"	" R-ku pod. państw. storno poz. z dn. 3/5 a # 899, z dn. 23/5 a # 1398 zł 2.40 -172.66	"	175.06	40.674.28
Czerwiec	1	U r-ków różnych p-g zestawienia	"	859.55	
"	2	" " " " "	"	301.57	
"	4	" " " " "	"	145.62	
"	5	" " " " "	"	684.10	
"	6	" " " " "	"	47.60	
"	8	" " " " "	"	712.59	
"	9	" " " " "	"	673.90	
"	12	" " " " "	"	612.76	
"	13	" " " " "	"	570.09	
"	14	" " " " "	"	298.55	
"	"	" " " " "	"	668.55	
"	16	" " " " "	"	68.52	
"	18	" " " " "	"	323.04	
"	19	" " " " "	"	686.64	
"	20	" " " " "	"	12.37	
"	21	" " " " "	"	27.14	
"	22	" " " " "	"	153.67	
"	23	" " " " "	"	781.37	
"	25	" " " " "	"	385.48	
"	26	" " " " "	"	150.35	
"	27	" " " " "	"	233.10	
"	28	" " " " "	"	368.46	
"	30	" " " " "	"	968.41	
"	"	R-kowi Podatków państw. za storno poz. 2601 z dn. 27/VI 28	"	8.83	9.724.60
Lipiec	2	U r-ków różnych p-g zestawienia	"	1.268.31	
"	3	" " " " "	"	655.33	
"	4	" " " " "	"	30.103.67	
"	5	" " " " "	"	449.12	
"	6	" " " " "	"	3.30	
"	7	" " " " "	"	769.93	
"	9	" " " " "	"	115.46	
		Do przeniesienia	zł	33.365.12 zł	136.939.51

Winien 9 Różne sumy

1928.					
		Z przeniesienia		— -Ⅱ	149.541.87
Sierpień	2	R-kow różnych p-g zestawienia	Ⅱ	4.406.21	
"	4	" " " "	"	1.108.71	
"	7	" " " "	"	2.638.68	
"	10	" " " "	"	7.638.63	
"	13	" " " "	"	1.082.50	
"	14	" " " "	"	2.799.86	
"	16	" " " "	"	22.50	
"	17	" " " "	"	6.199.29	
"	18	" " " "	"	7.713.09	
"	20	" " " "	"	—.56	
"	21	" " " "	"	2.671.29	
"	22	" " " "	"	1.341.90	
"	23	" " " "	"	4.509.61	
"	24	" " " "	"	708.—	
"	28	" " " "	"	911.—	
"	29	" " " "	"	4.194.50	
"	30	" " " "	"	808.83	
"	31	W R-ku Różnych storno poz. # 4976 z dn. 30/VII. 28.	"	282.83	48.472.33
		Do przeniesienia		— -Ⅱ	198.014.20

przechodnie **Ma**

Data		Treść		Kwota	Razem
1928.					
		Z przeniesienia	zł.	33.365.12	zł. 136.939.59
Lipiec	10	U r-ków różnych p-g zestawienia	"	571.79	
"	11	" " " " "	"	65.06	
"	12	" " " " "	"	190.05	
"	13	" " " " "	"	50.—	
"	14	" " " " "	"	1.013.54	
"	16	" " " " "	"	437.49	
"	17	" " " " "	"	107.42	
"	18	" " " " "	"	2.04	
"	19	" " " " "	"	294.29	
"	20	" " " " "	"	1.277.77	
"	21	" " " " "	"	70.73	
"	23	" " " " "	"	139.41	
"	24	" " " " "	"	120.63	
"	25	" " " " "	"	185.80	
"	26	" " " " "	"	142.35	
"	27	" " " " "	"	1.104.76	
"	28	" " " " "	"	50.34	
"	30	" " " " "	"	1.335.14	
"	31	" " " " "	"	377.72	
"	"	R-kom różnym storno poz. # 2979 z dn. 10/VII.28 i poz. # 3692 z dn. 4/VIII.28. II. 1930 / 1848	"	33.28	40.868.17
Sierpień	1	U r-ków różnych p-g zestawienia	"	1.626.51	
"	2	" " " " "	"	473.23	
"	3	" " " " "	"	61.29	
"	4	" " " " "	"	169.31	
"	6	" " " " "	"	907.19	
"	7	" " " " "	"	91.43	
"	8	" " " " "	"	405.11	
"	9	" " " " "	"	108.39	
"	10	" " " " "	"	590.21	
"	11	" " " " "	"	81.74	
"	13	" " " " "	"	124.07	
"	14	" " " " "	"	91.68	
"	16	" " " " "	"	658.28	
"	17	" " " " "	"	262.48	
"	18	" " " " "	"	412.28	
"	20	" " " " "	"	1.165.78	
"	21	" " " " "	"	549.73	
"	23	" " " " "	"	358.57	
		Do przeniesienia	zł.	8.131.27	zł. 177.807.76

Winien

9 Różne sumy

1928					
		Z przeniesienia		— zł	198.074.20
Wrzesień	1	R-kom różnym p-g zestawienia	zł	4.707.—	
"	4	" " " "	"	3.663.25	
"	8	" " " "	"	2.899.—	
"	11	" " " "	"	24.654.96	
"	14	" " " "	"	2.531.50	
"	15	" " " "	"	362.50	
"	18	" " " "	"	2.348.75	
"	20	" " " "	"	3.291.25	
"	22	" " " "	"	183.—	
"	25	" " " "	"	3.263.75	
"	26	" " " "	"	8.56	
"	27	" " " "	"	3.423.30	
"	29	" " " "	"	2.576.—	53.912.82
Październik	1	R-kowi Kasy p-g zestawienia	zł	3.760.42	
"	4	" " " "	"	3.661.50	
"	5	" " " "	"	44.19	
"	6	" " " "	"	1.858.77	
"	8	" " " "	"	15.50	
"	9	" " " "	"	14.904.67	
"	10	" " " "	"	1.370.02	
"	11	" " " "	"	3.557.50	
"	13	" " " "	"	261.—	
"	15	R-kom różnym " "	"	16.737.53	
"	17	R-kowi Kasy " "	"	288.—	
"	18	R-kom różnym " "	"	3.162.50	
"	20	R-kowi Kasy " "	"	313.50	
"	23	" " " "	"	2.937.02	
"	24	" " " "	"	11.237.33	
"	25	" " " "	"	4.211.30	
"	26	R-kom różnym " "	"	1.963.14	
"	27	" " " "	"	2.930.42	
"	29	R-kowi Kasy " "	"	2.802.55	
"	30	" " " "	"	2.000.—	
"	31	" " " "	"	328.50	
"	"	W/ R-ku Wydatków budż. storno poz. # 6367 z dn. 17/X. 28		10.—	78.335.36
		Do przeniesienia		— zł	330.262.38

przechodnie **Ma**

1928.				
		Z przeniesienia	8.131.27	177.807.76
Sierpień	24	W r-ków różnych p/g zestawienia	268.72	
"	27	" " " " "	913.04	
"	28	" " " " "	20.197.16	
"	29	" " " " "	167.48	
"	30	" " " " "	757.05	
"	31	" " " " "	129.48	30.564.20
Wrzesień	1	" " " " "	1.828.89	
"	3	" " " " "	774.38	
"	4	" " " " "	1.022.94	
"	6	" " " " "	160.—	
"	7	" " " " "	38.90	
"	8	" " " " "	105.52	
"	10	" " " " "	71.01	
"	11	" " " " "	376.99	
"	12	" " " " "	24.41	
"	13	" " " " "	10.024.94	
"	14	" " " " "	99.68	
"	15	" " " " "	177.47	
"	17	" " " " "	125.80	
"	18	" " " " "	108.74	
"	19	" " " " "	2.66	
"	20	" " " " "	441.14	
"	21	" " " " "	2.04	
"	22	" " " " "	147.94	
"	25	" " " " "	1.406.86	
"	26	" " " " "	439.88	
"	27	" " " " "	320.99	
"	28	" " " " "	484.31	
"	29	" " " " "	557.71	18.743.20
Październ.	1	W R-ku Kasy p/g zestawienia	2.292.65	
"	2	" " " " "	30.812.13	
"	3	" " " " "	808.26	
"	4	" " " " "	787.93	
"	5	" " " " "	946.51	
"	6	" " " " "	893.82	
"	8	" " " " "	1.739.10	
"	9	" " " " "	906.19	
"	10	" " " " "	890.03	
		Do przeniesienia	40.076.62	227.115.16

Winien

9 Rożne sumy

1928						
		Z przeniesienia		— —	21	330.262.38
Listopad	2	R-kowi Kasy p.g. zestawienia	21	3.320.—		
"	3	" " " "	"	358.53		
"	5	" " " "	"	15.97		
"	6	" " " "	"	3.090.60		
"	7	" " " "	"	8.50		
"	8	" " " "	"	2.942.41		
"	9	" " " "	"	4.037.75		
"	10	" " " "	"	5.080.53		
"	12	" " " "	"	2.988.55		
"	13	" " " "	"	540.18		
"	15	" " " "	"	440.59		
"	16	" " " "	"	3.637.50		
"	17	R-kom różnym " "	"	1.657.19		
"	20	R-kowi Kasy " "	"	2.958.50		
"	21	" " " "	"	429.24		
"	22	" " " "	"	323.45		
"	23	" " " "	"	6.657.91		
"	24	" " " "	"	1.470.07		
"	27	" " " "	"	3.557.07		
"	28	R-kom Różnym " "	"	412.74		
"	29	R-kowi Kasy " "	"	632.60		
"	30	" " " "	"	8.746.13		53.306.01
		Do przeniesienia		— —	21	383.568.39

przechodnie **Ma**

1928.				
		Z przeniesienia	40.076.62	227.115.16
Październik	11	U R-ku Kasy p-g zestawienia	826.71	
〃	12	〃 〃 〃 〃 〃	1.043.24	
〃	13	〃 〃 〃 〃 〃	504.46	
〃	15	〃 r-ków różnych 〃 〃	19.028.07	
〃	16	〃 R-ku Kasy 〃 〃	1.303.31	
〃	17	〃 〃 〃 〃 〃	1.260.15	
〃	18	〃 〃 〃 〃 〃	1.153.52	
〃	19	〃 〃 〃 〃 〃	3.140.25	
〃	20	〃 〃 〃 〃 〃	2.115.47	
〃	22	〃 〃 〃 〃 〃	2.162.44	
〃	23	〃 r-ków różnych 〃 〃	982.51	
〃	24	〃 R-ku Kasy 〃 〃	286.90	
〃	25	〃 〃 〃 〃 〃	560.25	
〃	26	〃 〃 〃 〃 〃	1.217.75	
〃	27	〃 〃 〃 〃 〃	215.48	
〃	29	〃 〃 〃 〃 〃	934.55	
〃	30	〃 〃 〃 〃 〃	30.336.84	
〃	31	〃 〃 〃 〃 〃	2.186.96	
〃	〃	R-kowi Dochodów budżetowych storno poz. # 5927 z dn. 1/3. 28	1.—	110.034.48
Listopad	2	U R-ku Kasy p-g zestawienia	853.40	
〃	3	〃 〃 〃 〃 〃	739.26	
〃	5	〃 〃 〃 〃 〃	413.83	
〃	6	〃 〃 〃 〃 〃	794.85	
〃	7	〃 〃 〃 〃 〃	22.80	
〃	8	〃 〃 〃 〃 〃	115.90	
〃	9	〃 〃 〃 〃 〃	535.50	
〃	10	〃 〃 〃 〃 〃	1.193.73	
〃	12	〃 〃 〃 〃 〃	354.89	
〃	13	〃 〃 〃 〃 〃	679.95	
〃	14	〃 〃 〃 〃 〃	219.70	
〃	15	〃 〃 〃 〃 〃	1.327.85	
〃	16	〃 〃 〃 〃 〃	255.81	
〃	17	〃 r-ków różnych 〃 〃	4.670.05	
〃	19	〃 R-ku Kasy 〃 〃	75.83	
〃	20	〃 〃 〃 〃 〃	281.92	
〃	21	〃 〃 〃 〃 〃	445.96	
〃	22	〃 〃 〃 〃 〃	165.84	
〃	23	〃 〃 〃 〃 〃	764.17	
		Do przeniesienia	13.911.29	337.149.64

124

Winien 9 Różne sumy

1928					
		z przeniesienia		— —21	383.568.39
Grudzień	1	R-kowi Kasy p.g zestawienia	21	208.83	
"	3	" " " "		3.301.50	
"	4	" " " "		348.37	
"	5	" " " "		3.376.70	
"	6	" " " "		3.621.—	
"	7	" " " "		72.43	
"	10	" Skł. na rzecz. K. Ch. p.g zestawienia		1.441.03	
"	11	" Kasy p.g zestawienia		3.417.—	
"	12	R-kom różnym " "		2.377.87	
"	13	R-kowi Kasy " "		3.743.—	
"	14	" " " "		10.46	
"	15	" " " "		219.85	
"	17	" " " "		219.81	
"	18	" " " "		274.36	
"	19	" " " "		3.442.50	
"	20	" " " "		519.—	
"	21	" " " "		3.226.50	
"	22	R-kom różnym " "		1.514.85	
"	24	R-kowi Kasy " "		7.320.75	
"	29	" " " "		457.50	
"	31	" " " "		8.364.21	47.477.52
1929 Styczeń	3	" " " "		3.441.37	
"	4	" " " "		756.75	
"	8	R-kom różnym " "		1.750.06	
"	9	R-kowi Kasy " "		3.769.52	
"	10	" " " "		248.96	
"	11	" " " "		3.006.60	
"	12	" " " "		549.47	
"	15	" " " "		2.297.82	
"	16	" Skł. prac. na rzecz Kasy Chorych p.g zestawienia		1.618.98	
"	17	" Kasy " "		321.76	
"	18	" " " "		2.397.74	
"	19	" " " "		432.50	
"	21	Rach. różnym " "		2.016.25	
"	22	" Kasy " "		785.30	
"	23	" " " "		2.020.45	
"	24	" " " "		1.974.—	
		Do przeniesienia		27.387.53	431.045.91

przechodnie **Ma**

1928 r.					
		Z przeniesienia	zł. 13.911.24	zł. 337.149.64
Listopad	24	W R-ku Kasy p-g zestawienia	956.70	
"	26	W R-ku Kasy " "	134.98	
"	27	" " " " "	369.20	
"	28	" " " " "	602.94	
"	29	" " " " "	30.890.77	
"	30	" " " " "	531.95	
"	"	" " Dok. budż. storno poz. # 7907 z dn. 13/XI-28	353.13	47.750.91
Grudzień	1	" " Kasy p-g zestawienia	1.770.31	
"	3	" " " " "	822.14	
"	4	" " " " "	385.34	
"	5	" " " " "	1.411.01	
"	6	" " " " "	1.375.08	
"	7	" " " " "	322.39	
"	10	" r-ków różnych " "	2.126.78	
"	11	" R-ku Kasy " "	316.01	
"	12	" " " " "	737.42	
"	13	" " " " "	171.84	
"	14	" " " " "	23.57	
"	15	" " " " "	33.95	
"	17	" " " " "	535.07	
"	18	" " " " "	3.240.75	
"	19	" " " " "	~~122.800.—~~ 122.80	
"	20	" " " " "	268.24	
"	21	" " " " "	1.622.63	
"	22	" " " " "	111.02	
"	24	" " " " "	2.419.11	
"	27	" " " " "	27.45	
"	28	" " " " "	40.40	
"	29	" " " " "	30.026.19	
"	31	" r-ków różnych " "	1.923.58	49.833.08
1929 r. Styczeń	2	" R-ku Kasy " "	1.110.89	
"	3	" " " " "	58.86	
"	4	" " " " "	92.60	
"	5	" " " " "	88.08	
"	7	" " " " "	2.82	
"	8	" " " " "	107.04	
"	9	" " " " "	366.82	
"	10	" " " " "	1.324.25	
		Do przeniesienia	3.151.36	434.733.63

Winien 9 Różne sumy

1929		Z przeniesienia	zł	27.387.53	zł 431.045.41
Styczeń	26.	R-kom różnym pg zestawienia	zł	1.038.55	
"	28	" Kasy " "		1.259.50.	
"	29	" " " "		1.162.20.	
"	30	" " " "		2.526.67.	
"	31	" " " "		1.294.50.	34.668.95
Luty	1	R-kowi Kasy " "		629.48	
"	5	" " " "		2.494.71	
"	7	" " " "		3.027.—	
"	8	" " " "		581.54	
"	9	" " " "		557.82	
"	11	" " " "		1.185.—	
"	12	" " " "		653.—	
"	13	" " " "		383.—	
"	14	R-kom różnym " "		277.602.56	
"	18	R-kowi Kasy " "		6.429.54	
"	19	" " " "		1.782.42	
"	20	" " " "		195.15	
"	21	" " " "		600.—	
"	23	" " " "		1.024.24	
"	25	" " " "		26.57	
"	26	" " " "		240.24	
"	27	R-kom różnym " "		1.830.97	
"	28	R-kowi Kasy " "		578.—	
"	"	a/t R-ku Wydatków budżetowych storno poz. # 11727 z dn. 27/II-29 r.		1.000.—	300.821.24
		Do przeniesienia		"	766.536.10

przechodnie — Ma

Miesiąc	Dzień	Opis		zł	gr	zł	gr
1929		Z przeniesienia	zł	3.151.	36	zł 434.733.	63
Styczeń	11	W R-ku Kasy p-g zestawienia		420.	03		
"	12	" " " " "		162.	96		
"	14	" r-ków różnych " "		115.	72		
"	15	" R-ku Kasy " "		71.	30		
"	16	" Rach. różnych " "		4.988.	50		
"	17	" " Kasy " "		871.	45		
"	18	" " " " "		1.218.	53		
"	19	" " " " "		15.	47		
"	21	" " " " "		109.	24		
"	22	" " " " "		1.116.	76		
"	23	" " " " "		59.	09		
"	24	" " " " "		233.	58		
"	26.	" " różnych " "		759	54		
"	28	" " Kasy " "		100	60		
"	29	" " " " "		56	35		
"	30	" " " " "		81	42		
"	31	" " " " "		179	15	13.711.	05
Luty	1	" " " " "		2.272.	47		
"	4	" " " " "		56.	35		
"	5	" " " " "		1.257.	53		
"	6	" " " " "		130.	21		
"	7	" " " " "		268.	09		
"	8	" " " " "		1.068.	20		
"	9	" " " " "		56.	02		
"	11	" " " " "		90.	69		
"	12	" " " " "		272.	81		
"	13	" " " " "		361.	09		
"	14	" r-ków różnych p-g zestawienia		320.270.	04		
"	15	" R-ku Kasy " "		841.	53		
"	16	" " " " "		271.	44		
"	18	" " " " "		120.	92		
"	19	" " " " "		844.	76		
"	20	" " " " "		1.111.	06		
"	21	" " " " "		2.128.	21		
"	22	" " " " "		285.	–		
"	23	" " " " "		676.	81		
"	25	" " " " "		618.	22		
"	26	" " " " "		370.	22		
		Do przeniesienia	zł	333.371.	17	zł 448.444.	68

Winien 9 Różne

1929 r.					
		Z przeniesienia		—.— —.—	766.536.10
Marzec	1	R-kowi Kasy p-g zestawienia		52.65	
„	2	„ „ „ „	„	705.—	
„	4	„ „ „ „	„	98.88	
„	5	R-kom różnym „ „	„	3.714.84	
„	6	R-kowi Kasy „ „	„	1.165.52	
„	7	„ „ „ „	„	499.21	
„	9	„ „ „ „	„	921.27	
„	12	R-kom różnym „ „	„	6.519.12	
„	13	R-kowi Kasy „ „	„	100.—	
„	14	„ „ „ „	„	587.02	
„	15	„ „ „ „	„	143.—	
„	16	R-kom różnym „ „	„	1.851.89	
„	18	R-kowi Doch. budż. „ „	„	59.15	
„	19	R-kom różnym „ „	„	146.95	
„	20	R-kowi Doch. budż. i Kasy p-g zestawienia	„	248.58	
„	21	R-kowi Kasy p-g zestawienia	„	1.220.—	
„	22	R-kom różnym „ „	„	774.47	
„	25	„ „ „ „	„	569.90	
„	26	„ „ „ „	„	8.304.96	
„	27	R-kowi Kasy „ „	„	490.46	
„	28	R-kom różnym „ „	„	1.046.86	
„	29	„ „ „ „	„	7.859.82	
„	30	„ „ „ „	„	1.198.09	
„	„	„ „ „ „	„	4.372.23	42.649.87
„	31	R-kowi Bilansu Zamknięcia		—.— —.—	12.879.11
				—.— —.—	822.065.08

sumy przechodnie **Ma**

1929.								
		Z przeniesienia	zł	333.371.	17	zł	448.444.	68
Luty	27	Z Rachunku Kasy p.g zestawienia	"	462.	38			
"	28	" " " " "	"	1.119.	03		334.952	58
Marzec	1	" " " " "	"	2.382.	44			
"	2	" " " " "	"	645.	26			
"	4	" " " " "	"	132.	93			
"	5	" " " " "	"	1.779.	22			
"	6	" " " " "	"	1.203.	51			
"	7	" " " " "	"	1.574.	64			
"	8	" " " " "	"	1.235.	07			
"	9	" " " " "	"	1.715.	57			
"	11	" " " " "	"	1.387.	03			
"	12	" r-ków różnych " "	"	5.661.	71			
"	13	" R-ku Kasy " "	"	378.	–			
"	14	" " " " "	"	710.	99			
"	15	" " " " "	"	954.	87			
"	16	" " " " "	"	724.	10			
"	18	" r-ków różnych " "	"	425.	98			
"	19	" R-ku Kasy " "	"	1.095.	98			
"	20	" " " " "	"	610.	17			
"	21	" " " " "	"	763.	27			
"	22	" " " " "	"	177.	74			
"	23	" " " " "	"	246.	36			
"	25	" " " " "	"	1.365.	62			
"	26	" r-ków różnych " "	"	3.732.	33			
"	27	" R-ku Kasy p.g "	"	1.030.	61			
"	28	" " " " "	"	416.	70			
"	29	" " " " "	"	1.216.	77			
"	30	" " " " "	"	362.	22			
"	30	" r-ków różnych " "	"	2.879.	31			
"	"	" " " " "	"	864.	05			
"	"	" R-ku Wyd. budż. " "	"	2.229.	95	"	37.902.	40
"	31	" R-ku Bilansu Zamknięcia				"	765.	42
				– "	–	zł.	822.065.	08

S K O R O W I D Z r-ków Księgi Głównej i Ksiąg pomocniczych.

tr. s.gł.	Nr. r-ków ks.gł.		Str. ks.po
1	1	K A S A	-
20	2	WYDATKI BUDŻETOWE	-
40	3	DOCHODY BUDŻETOWE	-
60	4	RZEŹNIA MIEJSKA	-
80	5	KINEMATOGRAF MIEJSKI	-
100	6	ZALEGŁOSCI BUDŻETOWE CZYNNE	1
120	7	ZALEGŁOSCI BUDŻETOWE BIERNE	250
140	8	PODATKI PANSTWOWE	-
		a/ Państw.podatek od lokali za lata ubiegłe	1
		b/ " " " " " 1927/8 r.	46
		c/ " " " nieruchomości	96
		d/ 10% państw.dod.nadzw.do p.p.od nieruch.	150
		e/ Państw.pod.od placów budowlanych	175
		f/ " " " gruntów	201
		g/ " " " dochodu	223
160	9	ROŻNE SUMY PRZECHODNIE	-
		a/ Zarząd Obw.Fund.Bezrob.w Łodzi	1
		b/ Składka ogniowa	3
		c/ Składki pracowników na rzecz Kasy Chor.	11
		d/ " " " " Fund.Bezrob.	70
		e/ Sumy inkasowane na rzecz innych instyt.	100
	13. 53 a XIII	f/ Roboty publiczne specjalne	150
		g/ Państwowa akcja żywnościowa	170
		h/ Sumy do wyjaśnienia	180
180	10/	R-K INSTYTUCYJ KREDYTOWYCH	-
		a/ Bank Polski Oddział w Łodzi	190
		b/ Polski Bank Komunalny w Warszawie	191
		c/ Bank Ludowy w/m	196
		d/ Pocztowa Kasa Oszczędności w Warszawie	198
		e/ Kasa Skarbowa w Łasku	202
		. . . .	
		. . . .	

tr. s.gł.	Nr. r-ków ks.główn.		Str. ks.po.
200	11	R-KD D E P O N E N T O W	210-
		/w/g poszczególnych kont/	210
220	12	R-K POŻYCZKI NA REMONT DOMOW	-
		a/ Bank Gospodarstwa Krajowego w Warszawie	250
		b/ Właściciele nieruchomości /w/g poszcz.kont/	252
240	13	R - KI R O Ż N E	-
		a/ Magazyn Miejski	1
		b/ Miejskie Zakłady Elektryczne	21
		c/ Roboty brukarskie na r-k osób trzecich	51
		d/ Pożyczki udzielone różnym /w/g poszcz.kont/	55
		e/ Różne należności/w/g poszcz.kont/	70
260	14	R - K ZALICZEK PRZEDSIEBIORCOW I DOSTAWCOW	-
		/w/g poszczególnych kont/	120
280	15	R-K ZALICZEK I POŻYCZEK PRACOWNIKOW MIEJSKICH	-
		/w/g poszczególnych kont/	1
300	16	R-k Pożycz. krótkotermin. zaciąg. w Pol. B-ku Komun.	230.
320	17	" " " ~~[illegible]~~ inwestycyjn. " " B-ku Gosp. Krajow.	232.
340	18	. . . .	
360	19	. . . .	
370	20	R - K BILANSU OTWARCIA	
375	21	R - K BILANSU ZAMKNIĘCIA	

TKALNIA MECHANICZNA JÓZEF JERSAK W ZELOWIE (w latach: 1928 - 1945)

Tkalnia Mechaniczna Józef Jersak Zelów

rok/lata:	1928-1945
opis:	
sygnatura:	41/591/1
archiwum:	Archiwum Państwowe w Łodzi Oddział w Sieradzu

Starosta Praski
Urząd Cudzoziemców
III/323 B.1760

Tłumaczenie z języka niemieckiego

Praga XVI, Borngasse 9 dnia 20.9.1941

ODPIS

1. ZEZWOLENIE NA POBYT

Byłej obywatelce polskiej obecnie bezpaństwowej Amalii J e r s a k ur. Hauszkaur. w dniu 19.2.1900 w Zelowie pow. Łaski, zam. w Pradze XVI, ul. Neuer Weg Nr. 493 na mocy Rozporządzenia policyjnego dla cudzoziemców z dnia 22.8.1938 (Dz.U.Rzeszy I Str. 1053) udziela się zezwolenia na pobyt na terenie m. Pragi w czasie od dn.20.9.1941 do 20.3.1942.

Zgodnie z § 4 Rozporządzenia policyjnego dla cudzoziemców zezwolenie na pobyt wygasa,

1. jeśli Pani przerwie swój pobyt w Rzeszy z przyczyny o nieprzemijającym charakterze,

2. skoro Pani nie będzie posiadała ważnego, wymaganego przez przepisy paszportowe, paszportu lub paszportu zastępczego,

3. jeśli Pani zmieni lub utraci swe obywatelstwo.

Uwagi odnośnie pktu 2 i 3 przedłużenie pobytu nastąpi, jeśli Pani niezwłocznie po wygaśnięciu zezwolenia na pobyt złoży podanie o nowe zezwolenie na pobyt.

W razie zaniedbania we właściwym czasie złożenia takiego podania jest Pani obowiązana natychmiast opuścić obszar Rzeszy, w przeciwnym wypadku może być Pani zastosowany bezpośredni przymus (§ 4 (2) Rozp.polic. o cudzoziemcach).

Jeśli zezwolenie na pobyt wbrew Pani woli ogranicza Panią pod względem czasu lub miejsca, służy Pani przeciwko temu zarządzeniu zażalenie z podaniem warunków i załączników w terminie 2 dni, licząc od dnia doręczenia, które to zażalenie należy wnieść na piśmie. Wskutek odroczenia następuje odroczenie decyzji. Wolne od opłat

Opłata 3 marki niem.

Opłatne załaczniki. razem 3 marki niem.

w/z.
/-/ podpis nieczytelny

Pani
Amalia J e r s a k w Pradze XVI ul. Neuer Weg. Nr. 493

Za zgodność:

KOPIA

Tłumaczenie z języka niemieckiego

KOPIA

Namiestnik Rzeszy
w Okręgu Warty ~~xxxxxxxxx~~
Zarząd Powiernic.w Poznaniu
Kierownik Oddziału Zarządu
Powierniczego w Łodzi
Nr. Dz. A.II.Sg/D

Łódź, dnia 9 czerwca 1941
ul.8 Armii Nr.8
tel.107-92, 107-94,107-96
108-94,108-95

ODPIS

ZARZĄDZENIE REKWIZYCJI

Na zasadzie Rozporządzenia o rekwizycji majątku obywateli byłego Państwa Polskiego z dnia 17 września 1940r.(ogłoszone w Dzienniku Ustaw Rzeszy, rok 1940 cz.I.Str.1270) rekwiruje się niniejszym cały majątek Józefa Jersaka, a w szczególności Tkalnię Bawełny w Zelowie na rzecz Rzeszy Niemieckiej w celu zabezpieczenia; dopóki rekwizycja nie nastąpi, zaświadcza się nią niniejszym.

Namiestnik w Okręgu Warty
Zarząd Powierniczy w Poznaniu)
Kierownik Oddziału Zarządu Powier
niczego w Łodzi

w/z

pieczęć /-/ Staffens
Za zgodność:/-/ Derks.

Za zgodność:

Adwokat

Do

MINISTERSTWA PRZEMYSŁU I HANDLU

w Warszawie

ODPIS

Wykaz Nr. 5

poz. 22

przesłane 13/8-47r
nr.d. 2213/47

WNIOSEK

w sprawie Tkalni Mechanicznej
"J.Jersak" Zelów ul. Żeromskiego 21

W Łódzkim Dzienniku Wojewódzkim Nr.19 z dn.16 listopada 1946r, została ogłoszona do upaństwowienia Tkalnia Mechaniczna "J.Jersak" Zelów ul. Żeromskiego 21.

Ponieważ petenci byli Czechami przed wojną, w czasie wojny i obecnie i dlatego Niemcy skonfiskowali ich majątek-wysiedlili ich (odpowiednie tłumaczenia dokumentów załączam) zgłaszam niniejszym ich prawa do uczestniczenia w postępowaniu odszkodowawczym, jako właściciele.

KOPIA

Adwokat

9

ZAKŁADY WŁÓKIENNICZE

JÓZEF JERSAK

CENTRALA w ŁODZI PLAC WOLNOŚCI 2
ODDZIAŁ ZGIERSKA 4

ROK ZAŁOŻ. 1920

FABRYKI:
ZELÓW, Żeromskiego 21, tel. 12
PABIANICE, Moniuszki 64, tel. 359
CEGIELNIA:
ZELÓW, Żeromskiego 21, tel. 12

RACHUNKI BIEŻĄCE:
Bank Przemysłowców Łódzkich
Komunalna Kasa Oszczędności
Poczt. Kasa Oszcz. Nr. 603.555

BIURO PODAWCZE
Sądu Okręgowego w Łodzi
24 CZER 1938
Nr. ___ Zał. 5 odp.

ŁÓDŹ, dnia 23 czerwca 1938

TELEFONY: Centrala 258-34, Oddział 202-41

5 wyc

Nr.rej.14277

OPŁATA 50 GROSZY

24 CZER 1938

Do

Sądu Okręgowego

Wydział Rejestru Handlowego

w Łodzi

Józef Jersak, przemysłowiec, zam. w Łodzi przy ul. Pl. Wolności Nr.2 - zgłasza zmiany celem ich wpisu do rejestru handlowego.

W tut.rej.handlowym pod Nr. A. 14277 wpisana jest firma: Józef Jersak, drobna sprzedaż wyrobów włókienniczych w Łodzi.

W związku z rozszerzeniem przedsiębiorstwa Józef Jersak zgłasza następujące zmiany:

Brzmienie firmy: "Zakłady Przemysłowe "Józef Jersak" Zakłady Przemy[...]

Zowe

Centrala: Łódź, ul. Pl. Wolności Nr.2

Oddział: Łódź, ul. Zgierska Nr.4

Fabryki włókiennicze: Zelów, ul. Żeromskiego 21,

Pabianice, ul. Moniuszki 64.

Cegielnia: Zelów, ul. Żeromskiego 21 a.

Przedmiotem przedsiębiorstwa: Zakłady włókiennicze - sprzedaż wyrobów włókienniczych,

Cegielnia: sprzedaż cegieł maszynowych i ręcznych.

Józef Jersak niniejszym oświadcza, iż udziela prokurę żonie swojej p. Amalii Bronisławie Jersakowej.

W załączeniu 5 odpisów świad. przemysł.

Fabryka Wyrobów Włókienniczych
JÓZEF JERSAK
Łódź, Pl. Wolności 2

J. Jersak

Rok założ. 1920

Z. F.

Fabryka towarów bawełnianych, fartuchów i bielizny

JÓZEF JERSAK

SKŁAD: Łódź, Zgierska 4, tel. 202-41. FABRYKA: Zelów, Żeromskiego 21, tel. 12.

KONTO CZEKOWE
P. K. O. Nr.

ŁÓDŹ, dn. 2 lipca 1932 r.

Do

Sądu Okręgowego
w Łodzi

33012

Biuro Podawczo-Wykonawcze
- 2 LIP. 1932
Sądu Okręgowego w Łodzi

Podanie.

14233/H.

Uprzejmie proszę o łaskawe zmienienie treści w rejestrze handlowem z „Drobna sprzedaż resztek bawełnianych i bielizny" na „Fabryka towarów bawełnianych fartuchów i bielizny Józef Jersak Łódź, Zgierska 4.

FABRYKA TOWARÓW BAWEŁNIANYCH
FARTUCHÓW I BIELIZNY
Józef Jersak
Łódź, ul. Zgierska 4.

J. Jersak

Jersak osadzony w Berezie

za wielokrotne przekraczanie przepisów sanitarnych, budowlanych i o czasie pracy robotników

Polska Agencja Telegraficzna donosi: W dniu 9 grudnia został zatrzymany i skierowany do miejsca odosobnienia Józef Jersak, właściciel tkalni w Zelowie powiatu łaskiego.

Jersak był wielokrotnie karany administracyjnie grzywną i aresztem bezwzględnym za przekraczanie przepisów sanitarnych, budowlanych i przemysłowych, a w szczególności przepisów o czasie pracy i umowie pracy robotników, przy czym stosunek jego do pracowników zatrudnionych w tkalni nosił zdecydowanie charakter szykany, co powodowało szereg zakłóceń w pracy i zagrażało bezpieczeństwu publicznemu.

„To był prawdziwy korsarz"

Niezwłocznie po otrzymaniu powyższej wiadomości, **zwróciliśmy się do p. Krzynowka,** kierownika klasowego związku zawodowego robotników i robotnic przemysłu włókienniczego w Polsce, aby uzyskać bliższe szczegóły, dotyczące osoby Józefa Jersaka i jego ustosunkowania się do robotników.

— Od tylu lat, od ilu istnieje w Zelowie fabryka Jersaka — mówi p. Krzynowek — **nie honorował on cennika płac, ani obowiązujących przepisów o czasie i warunkach pracy.**

Przez dłuższy okres czasu, postępowanie to **uchodziło mu płazem, był bowiem niezrzeszony i umowy zbiorowe nie dotyczyły go.**

Kierowano wprawdzie sprawy przeciwko niemu do sądu, tu bronił się i tłomaczył, ale ponieważ zwykle tylko część robotników składała skargę, **wyroki nie były dla niego zbyt bolesne, a w każdym razie nie zniechęciły go do kontynuowania krzywdzących metod.**

Od dnia 2 sierpnia b. r., kiedy to umowa zbiorowa rozciągnięta została na cały przemysł i przymus honorowania uzyskanych przez robotników na konferencji w Warszawie postulatów, obowiązywał również Jersaka, **nie było tygodnia bez zatargów, strajków i okupacji.**

Jersak wyraźnie kpił z zarządzeń inspekcji pracy i starostwa Szykanował robotników, obniżał samowolnie stawki, wstrzymywał zarobki.

Po jednym z licznych strajków, **Jersak zgodził się wreszcie zapłacić 50 proc. zaległości robotnikom,** już przy wzięciu pod uwagę upustów, jakie przysługiwały mu jako właścicielowi fabryki w Zelowie. Ale i tej, krzywdzącej robotników umowy, nie dotrzymał. **Wybuchły** dwa kolejne strajki połączone z okupacją.

Jersak z reguły uchylał się od przybycia na konferencję, zwoływane w inspekcji pracy. **Nie pamiętamy poprostu czasu, aby u Jersaka był spokój.**

Wczoraj z polecenia władz bezpieczeństwa opieczętowano kocioł w jego fabryce, to też trwający strajk okupacyjny zostanie w dniu dzisiejszym zlikwidowany jako bezprzedmiotowy.

Niewątpliwie obecnie, po osadzeniu go w obozie odosobnienia, **robotnicy wystąpią do sądu o zabezpieczenie swych należności i z powództwem cywilnym.**

Jersak mieszkał w Łodzi, tu więc, w łódzkim sądzie pracy, zostanie zaskarżony.

Posiada on sklep hurtowy n[a] ul. Zgierskiej 4, będzie więc m[o]żna uzyskać zabezpieczenie.

To był prawdziwy korsar[z] żerujący na niedoli robotnicz[ej] — kończy p. Krzynowek.

Metody wyzysku w Zelowie

Przy największym wysiłku robotnik zarabiał 15 zł. tygodniowo

Przed kilku dniami w jednym z pism warszawskich ukazał się reportaż z Zelowa, który poniżej w skrócie przytaczamy.

Fabryka Jersaka mieści się w samym środku osady, przy ul. Św. Anny, o kilkaset kroków od głównego rynku, standartowego niemal rynku wszystkich miasteczek w Kongresówce.

Ulica zabudowana jest z jednej strony: **nędznie, niechlujnie i brudno.** Rynsztoki niebrukowanej, napęczniałej wilgocią jezdni spływają w pole brudnymi kałużami ścieków. W rzadkich promieniach świtała odbija się w nich refleks zniekształconej tęczy.

Ulicę pustą i bezludną zamykają olbrzymie zabudowania z czerwonej cegły, odgrodzone od miasta murowanym płotem.

Jesteśmy na miejscu — w fabryce Jersaka.

Wąskie fabryczne podwórko prowadzi do tkalni.

Przed nią kontrola, to **posterunki strajkowe.**

Wprowadzają nas za chwilę do hali maszyn, do delegata.

Jest i on — młody jeszcze, **ale już zniszczony robociarz o zapadłej klatce piersiowej, gardłowym głosie i cerze przeżartej kurzem najlichszej bawełny,** oparami barwników i wyziewami przegrzanej oliwy.

Taką cerę mają tu zresztą wszyscy otaczający nas robotnicy. Jest ich coraz więcej, z suszarni, farbiarni i magazynów schodzą się pojedyńczo i grupami, tworząc zacieśniający się coraz bardziej krąg.

O co poszło?

Szmer ucicha, gdy zaczyna mówić delegat.

— Pracuję u Jersaka od wielu lat. Warunki pracy w tym największym zelowskim zakładzie przemysłowym **nigdy nie były dobre, ostatnio jednak pogorszyły się strasznie.**

Nie honorowano postanowień zawartej dla okręgu łódzkiego umowy zbiorowej, wszelkie napomnienia i uwagi Inspekcji Pracy zbywano niczym.

Wprowadzono stosowane chyba wśród murzynów tylko **stawki teoretyczne, z tym, że każdy musi je osiągnąć pracą akordową.** Równocześnie stopniowo pogarszano gatunek bawełny i **obniżano ceny jednostkowe od metra utkanego materiału.**

Trzeba było ich utkać o wiele, wiele więcej, niż wszędzie indziej, zamiast na 2-ch, jak to jest wszędzie, kazano pracować na 3 i 4 warsztatach.

Stawki teoretyczne wynosiły 6 i 5 zł. dziennie.

W praktyce, przy największym wysiłku **zarabiano od 1.50 do 2.50 zł. dziennie — 15 zł. tygodniowo.**

Rozmowie przysłuchuje się tłum. Potakują, przypominają szczegóły, opowiadają jak bardzo ciężko z zarobków ich było wyżyć.

Gdyby maszyny umiały mówić...

Z tłumu wyrywa się okrzyk starszej kobiety:

Gdyby maszyny umiały mówić!...

Ale maszyny nie mówią. Stoją rzędami, przeraźliwie spokojne, znieruchomiałe. Na ramach warsztatów tu i ówdzie wisi niewykończona płachta drukowanej bawełny.

Leżą zwoje jej naprzeciw okna. Jeszcze i już nie zaczęte...

Niepoprawnych wydalać...

Opowiadanie ludzi wyświetla historię straszliwego wyzysku dalej.

— Długi czas znoszono to spokojnie. **Żyć trzeba, każdy dzień nieprzepracowany to przy 50-cio złotowym miesięcznym budżecie rodziny zelowskiego robotnika strata niepowetowana.** Pracowali więc i cierpieli — niechęć i poczucie własnej krzywdy rosły...

Dopełniła się miara gdy kierownik fabryki **począł wydalać robotników, którzy nie mog[li] „wyrobić" podwyższanych c[o]raz bardziej norm pracy.**

Stosowano politykę napomin[a]nia... wymówieniami.

Gdy tylko ktoś przepisan[ej] normy nie osiągnął, **dosięgał go wymówienie,** z tym, że b[ę]dzie ponownie przyjęty, **jeśli [w] okresie wymówienia się „popr[a]wi".** Niektórzy „poprawiali się" dłużej ślęczeli nad migającym[i] tam i z powrotem krosnami tka[c]kich warsztatów, zdwajali pr[a]cowitość i uwagę.

Nie pomogło... Przed dwom[a] tygodniami 2 z pośród 7, którz[y] „poprawić się" nie potrafili — wydalono.

Wymówienie — hasło strajku

Wyciśnięci do ostatnich **s[ił]** wyeksploatowani ponad grani[ce] możliwości **ludzie pójść mie[li] na bruk.**

Wszyscy oprzytomnieli. Stał[o] się przeraźliwie jasne, że w na[s]tępnej kolejce **pójść mogą i o[n]i, że nic nie powstrzyma be[z]**przykładnej fali wyzysku.

Wymówienie stało się hasłem strajku — pierwszego strajku o[kupacyjnego] kupacyjnego w dziejach małe[j] chałupniczej osady.

Żądania robotników

Zażądano przyjęcia niesłusz[nie] zwolnionych robotników przestrzegania umowy zbioro[wej] wej co do warunków pracy, o[rzeczenia] rzeczenia zaś co do cen.

Przede wszystkim jednak za[żądano] żądano wypłaty różnicy międz[y] otrzymanymi za pracę pienięd[zmi], a istotnymi zarobkami, ust[a]lonymi przez orzeczenie komisj[i] arbitrażowej dla okręgu łódzki[e]go. **Różnica ta od chwili wyda[nia] nia orzeczenia wynosi około 3[0] tys. zł.**

„Prędzej inspekcji zabraknie papieru"

Natychmiast po wybuch[u] strajku Inspekcja Pracy zwoła[ła] konferencję. **Właściciel n[a] nią się nie stawił, nie stawił si[ę] też na kilka konferencji następ[nych].** Ukarano go kilku mand[a]tami za niestawiennictwo.

Grzywnę chętnie zapłacił a robotnikom powiedział prze[z] „trzecie usta", **że prędzej inspe[k]cji zabraknie papieru i atra[mentu] do pisania protokułów niż jemu pieniędzy na płacen[ie] mandatów.**

Zatargiem zajęły się władz[e] administracyjne.

Rada przyboczna zbiera się 15 b. m.

Wykonanie budżetu za lata ubiegłe zostało zaakceptowane przez komisję rewizyjną

Dnia 15 grudnia o godz. 19-ej odbędzie się w sali posiedzeń rady miejskiej **ósme posiedzenie rady przybocznej.**

Porządek dzienny przewiduje: zagajenie, sprawozdanie komisji rewizyjnej KKO - Łódź, sprawozdanie komisji finansowo - budżetowej **(zaciągnięcie krótkoterminowej pożyczki w wysokości 50 tys. złotych z B. G. K.),** sprawozdanie komisji do spraw ogólnych (przedłużenie czasu kursowania nocnych tramwai, przedłużenie trasy tramwaju nr. 3).

*

Wczoraj pod przewodnictwem wiceprezydenta Pączka odbyło się posiedzenie komisji do spraw ogólnych. Na posiedzeniu tym omawiana była sprawa

...

wodnictwem wiceprezydenta Pączka odbyło się **posiedzenie komisji finansowo- budżetowej.** Omawiano sprawę przyznania jednorazowej zapomogi dla Miejskiej Szkoły Pracy w związku z przeniesieniem się tej instytucji do nowego lokalu. Postanowiono sprawę przekazać zarządowi miejskiemu dla ostatecznego zdecydowania.

Ponadto wyznaczono referentów poszczególnych spraw na najbliższe posiedzenie rady przybocznej.

*

Komisja rewizyjna rady przybocznej zakończyła już swe prace nad badaniem wykonania budżetu zarządu miejskiego na rok administracyjny 1936-37 o-

...

za kwiecień 1935 roku.

W okresie od 23 lutego do 8 grudnia komisja odbyła 16 posiedzeń. Po raz pierwszy prace komisji przeprowadzone zostały w ten sposób, iż **powołano po dwuch referentów dla każdego działu gospodarki samorządowej, którzy badali nie tylko księgi i cyfry, ale również i wszelkie dokumenty,** a następnie na plenum komisji składali szczegółowe sprawozdanie.

W wyniku zakończenia prac komisji rewizyjnej, **ostateczny protokuł przedstawiony zostanie na najbliższym posiedzeniu rady przybocznej** z wnioskiem o zatwierdzenie sprawozdania i uznanie wykonania budżetowego.

GRAND-KINO

Jadwiga SMOSARSKA
Eugeniusz BODO

w filmie ludzkich namiętności, **którego akcja odbywa się w Łodzi**

Konferencja z Jersakiem

Interwencja majstrów fabrycznych w stolicy

Dwa miesiące temu w inspekcji pracy odbyła się konferencja przedstawicieli robotników z Józefem **JERSAKIEM**, znanym przemysłowcem z Zelowa, który **niedawno osadzony został w obozie odosobnienia w Berezie** za wyzysk robotników i niehonorowanie umów o pracę.

Na konferencji tej Jersak zobowiązał się, że po uruchomieniu swojej fabryki, chwilowo zamkniętej, **zatrudni wszystkich robotników w liczbie 300 osób.**

Po zwolnieniu z Berezy Jersak istotnie uruchomił fabrykę, ale **zaangażował tylko 20 robotników,** podczas gdy pozostali bezskutecznie kołaczą o pracę.

Sprawa oparła się ponownie o inspekcję pracy i na przyszłą sobotę zwołana została konferencja, na którą zaproszony zostanie Jersak.

*

Do Łodzi powróciła **delegacja majstrów fabrycznych,** która interweniowała na terenie ministerstwa opieki społecznej, prosząc o jaknajszybsze załatwienie zatargu, jaki powstał z przemysłowcami na tle warunków pracy i płac. Delegacja zabiegała o arbitraż rządowy, któryby położył kres ciągnącemu się od dawna zatargowi.

W ministerstwie opieki społecznej zapewniono majstrów, że w najbliższych dniach podjęte zostaną kroki mediacyjne, po uprzednim poinformowaniu się o stanie zatargu w łódzkim inspektoracie pracy.

W związku z powrotem delegacji, w niedzielę, dn. 6 marca, odbędzie się **walne zebranie majstrów,** celem uchwalenia dalszej taktyki.

*

Wczoraj odbyła się w Łodzi **konferencja okręgowa żydowskich chałupników** z udziałem 26 delegatów. Z ramienia żydowskich związków zawodowych konferencję zagaił b. radny Milman.

Po omówieniu ciężkich warunków, w jakich bytują, szczególnie na prowincji, chałupnicy żydowscy, dokonano wyborów zarządu oraz postanowiono **powołać do życia bezprocentową kasę pożyczkową dla rzemieślników - chałupników.**

Wieczorem odbyła się akademia.

CASINO
P. 12, 2, 4, 6, 8, 10

Znakomita artystka i śpiewaczka

JEANETTE MAC DONALD

w porywającym filmie miłosnym

Motyl HISZPAŃSKI

Najpiękniejszy romans śpiewaczki szpiega z oficerem kontrwywiadu francuskiego

Dziś o g. 12 i 2
2 PORANKI
Ceny od **80 gr.**

Wczoraj w Łodzi...

Goldberg (Zgierska 38) zameldował w policji, że w nocy za pomocą wyłamania drzwi wejściowych, dostali się złodzieje do lokalu **Bałuckiej kasy dobroczynności** przy ul. Limanowskiego nr. 6, skąd **skradli 17 weksli na sumę 1.450 złotych.**

Goldwag (Kilińskiego 36) zameldował o kradzieży z mieszkania różnej **biżuterii, wartości 500 zł.** przez służącą Annę Marię **ROSIAK**, która zbiegła.

Z piwnicy, przy ul. Targowej nr. 51 **skradziono 5 skrzyń pomarańcz, dwie skrzynie suszonych śliwek i 10 klg jabłek,** wartości 350 zł.

W mieszkaniu Józefy Mech (Lotnicza 28) **zmarł nagle 37-letni JEZIERSKI,** którego zwłoki przewieziono do prosektorium dla ustalenia przyczyny zgonu.

Przy ul. Pogonowskiego 64 **zmarła nagle** 74-letnia **PIETRZYKOWSKA.**

Na ulicy Nowomiejskiej **zemdlały z głodu i wycieńczenia dwie bezdomne kobiety: KACPRZAKOWA** i 47-letnia **ŚMIECHOWSKA.**

Na terenie Łodzi grasuje obecnie **szajka złodziejska, która trudni się okradaniem dzieci.** Członkowie tej szajki zwabiają dzieci podstępem w odludne miejsca i zdejmują z nich paletka, ubrania, buty i t. d., po czym z łupem uciekają. Do policji wpłynął już szereg zameldowań poszkodowanych rodziców.

nych do ziemi w parcelowanych majątkach, 6) zgromadzeni solidaryzują się całkowicie ze stanowiskiem Związków Klasowych PPS., jakie zostało sprecyzowane Prezydentowi Rzeczypospolitej Polskiej Ignacemu Mościckiemu, 7) zgromadzeni składają uroczyste oświadczenie, że są gotowi na każde wezwanie PPS i Klasowych Związków Zawodowych stanąć do walki o swoje postulaty, zawarte w memoriale w takiej formie, jaką te organizacje świata pracy uznają za najskuteczniejszą, 8) zgromadzeni oświadczają, że klasa robotnicza chłopska przywoła do porządku rozhukanych paniczów i płatnych zbirów z pod znaku endecji i jej przybudówek, 9) zgromadzeni wypowiadają się kategorycznie przeciwko wszelkim formom faszyzmu i żądają jak najszybszego rozpisania uczciwych wyborów do ciał ustawodawczych, przywrócenia pięcioprzymiotnikowego prawa wyborczego i dania możności ludności pracującej wpływu na bieg życia państwowego. Zjazd zakończono w podniosłym nastroju odśpiewaniem „Czerwonego Sztandaru" z okrzykami na cześć Związków Zawodowych Robotników Rolnych i Socjalizmu.

ANDRYCHÓW

Zarzut o nadużycia prezesowi Ch.Z.Z.

W Andrychowskim Ch. Z. Z. (Chrześc. Związku Zawodowym) od grudnia trwają ostre tarcia. Powodem tarć było to, że członek Biroń Jan, zarzucił ustępującemu prezesowi Balińskiemu, jakieś nadużycia, prezes zaś tłumaczył się tym, że winę za nadużycia ponosi kasjerka Zielińska, która po swojemu gospodarowała, na tych, którzy żądali wyjaśnień krzyczała, przyczem nawet ks. Buchała dostał od niej książką po głowie. Awanturnicę tę wraz innych obciążo-

wkrótce padały okrzyki „precz z faszyzmem", a gdy przewodniczący zebrania wezwał do zapisywanie się do Str. Nar., zebrani zaczęli gremialnie wychodzić z sali. Wiec w Myślenicach nie udał się endekom. Faszyzm tu nie przejdzie.

ZELÓW

O uruchomienie fabryki Jersaka

Znany był w Polsce zatarg w fabryce Józefa Jersaka w Zelowie. Na tle niehonorowania orzeczenia Nadzwyczajnej Komisji Rozjemczej, omijanie wszystkich przepisów i wyzysku, jaki panował w tej fabryce, wybuchł strajk okupacyjny, a p. Jersak powędrował do Berezy. Musiała się miarka przebrać. Nie pomógł mundur strzelecki, który nosił pan Jersak. Cały szereg robotników nie było zgłoszonych do Ubezpieczalni. Obecnie nie mogą oni korzystać z zapomogi ustawowe' — fabryka nie czynna, a dochodzenie w tej sprawie jest prowadzone. Tymczasem robotnicy przymierają głodem. Gdy Jersak był w Berezie, żona jego złożyła zobowiązanie, że wszystkie należności robotnikom wypłaci do 28 grudnia 1937 r. że do uruchomienia fabryki jest konieczna obecność jej właściciela Jersaka i dlatego władze zwolniły go z Berezy. Fabryka miała być uruchomiona w przeciągu 6 tygodni od dnia zwolnienia Jersaka z Berezy, gdyż jest potrzebny remont. Zobowiązań tych nie wykonano. Nie wypłacono jeszcze 16 robotnikom ich należności, które wynoszą od 47 do 160 zł. dla jednego robotnika. Fabryka w terminie nie została uruchomiona. Jeżeli Jersak nie podporządkował się zarządzeniom władzy, winen ponieść konsekwencję. Robotnicy cierpliwie czekają i są głodni z winy Jersaka.

Właściciel fabryki
i cegielni w Zelowie
Józef Jersak
z żoną i synami

22106

[illegible]

Paní „Parabové" – Jeřábkové!
na památku
věnují
Jeřábkovi

Praha – 5. III. 1947.

...faktury uwzględniony.—Jersak znów przed sądem

ponieważ min. Kościałkowski, który zapowiedział, iż osobiście przyjmie delegację, przesunął termin audiencji.

Wyjazd nastąpi w przyszłym tygodniu.

* * *

Związki zawodowe podjęły interwencję o przyśpieszenie prac komisji fachowej, która zajmuje się ustaleniem norm obsługi maszyn w przemyśle włókienniczym, prosząc inspektora pracy, by wpłynął na przemysłowców, w przeciwnym bowiem razie sprawa ta nie będzie załatwiona w terminie prekluzyjnym do 31 lipca.

* * *

W sądzie pracy toczyła się wczoraj sprawa przeciwko właścicielowi fabryki w Zelowie, Józefowi Jersakowi, z powództwa 21 robotników, którzy domagają się dopłaty 15.000 złotych z tytułu różnicy do stawek płac. Robotnicy wskazywali, iż Jersak nie honorował orzeczenia komisji rozjemczej, płacił niższe stawki i stąd powstała tak duża różnica.

Jak wiadomo, Jersak, za niehonorowanie orzeczenia przebywał kilka tygodni w Berezie Kartuskiej.

Na rozprawie okazało się, że firma nie prowadziła książeczek obrachunkowych, z tych więc względów trudno było ustalić rzeczywistą wysokość powództwa. Sąd sprawę odroczył, celem zbadania ksiąg firmy.

* * *

Wczoraj w inspekcji pracy odbyła się wstępna konferencja dla zawarcia układu zbiorowego w browarach łódzkich. Uzgodniono szereg punktów układu, który będzie podpisany w dniu 27 b.m.

* * *

Długotrwały zatarg z majstrami w Widzewskiej Manufakturze został wczoraj zlikwidowany. W inspekcji pracy podpisano układ, przywracający dawne stawki płac majstrom. (i).

Strajk „polski"

w fabryce włókienniczej w Zelowie

W firmie Jerzak w Zelowie przy ul. Żeromskiego 21, wybuchł strajk okupacyjny.

Przystąpiło do okupacji 170-iu robotników. Robotnicy rozpoczęli strajk, domagając się:

1) Przyjęcia do pracy dwuch zwolnionych robotników.

2) Dopłaty do stawki od podpisania protokułu z dnia 4 października 1937 roku.

3) Ustalenia podziału pracy— tak, jak było uzgodnione na Konferencji w Inspektoracie Pracy, t. j., aby na jednych krosnach pracowało trzech tkaczy po 4-dni w tygodniu.

4) Używania po dwa krosna szerokie, a nie po 4.

5) cofnięcia dalszych redukcji.

Inne fabryki na terenie Zelowa przeprowadziły akcję protestacyjną na znak solidarności ze strajkującymi robotnikami.

Kierownik firmy, Feliks Szrajten, chciał wywieźć towar do Łodzi, na co robotnicy nie pozwolili.

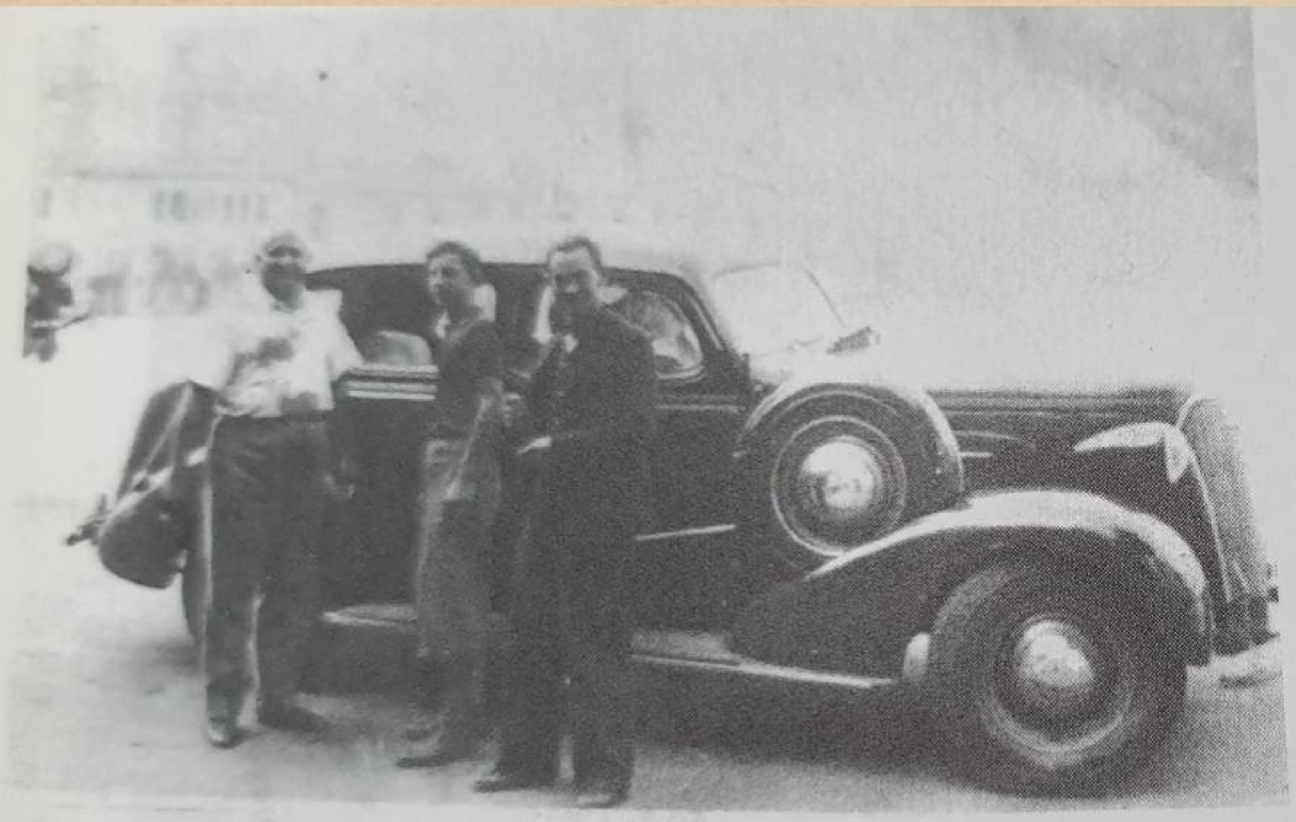

Z lewej – Józef Jersak

To the left – Józef Jersak

Strajk „polski"

w fabryce włókienniczej w Zelowie

W firmie Jerzak w Zelowie przy ul. Żeromskiego 21, wybuchł strajk okupacyjny.

Przystąpiło do okupacji 170-iu robotników. Robotnicy rozpoczęli strajk, domagając się:

1) Przyjęcia do pracy dwuch zwolnionych robotników.

2) Dopłaty do stawki od podpisania protokułu z dnia 4 października 1937 roku.

3) Ustalenia podziału pracy — tak, jak było uzgodnione na Konferencji w Inspektoracie Pracy, t. j., aby na jednych krosnach pracowało trzech tkaczy po 4-dni w tygodniu.

4) Używania po dwa krosna szerokie, a nie po 4.

5) cofnięcia dalszych redukcji.

Inne fabryki na terenie Zelowa przeprowadziły akcję protestacyjną na znak solidarności ze strajkującymi robotnikami.

Kierownik firmy, Feliks Szrajten, chciał wywieźć towar do Łodzi, na co robotnicy nie pozwolili.

Cegielnia Józefa Jersaka - zdjęcie przedwojenne

Jersakowie nad stawem przy ul. Żeromskiego. Za nimi stoi Feliks Szrajber, kierownik, widocznej Tkalni Mechanicznej (w budowie)

Józef Jersak podczas zbiórki pieniędzy na Fundusz Obrony Narodowej.
Lato 1939 r Rynek w Zelowie

Urzędu Przemysłowego 1-ej Instancji
przy Magistracie m. Łodzi

w miejscu

...ko Jersak Józef

...a 30 Maja 1899 roku

...państwowa Polska

...się znajduje ...ysłowy (ulica Łódź ul. Zgierska L. 6.

---

12 Jersak J., fabr. wyrobów włókien., Żeromskiego 21

AUTO WPADŁO NA ROWERZYSTĘ

Nieprzytomnego cyklistę odwieziono do szpitala.

ŁÓDŹ, 4. 12. — Na szosie pomiędzy Kolumną a Łaskiem auto, stanowiące własność firmy Józef Jersak w Zelowie, prowadzone przez kierowcę Ryszarda Londa, wpadło na rowerzystę Mieczysława Jańczyka z Łasku. Jańczyk doznał bardzo ciężkich obrażeń ciała oraz ogólnego wstrząsu, połączonego z utratą przytomności.

Kierowca zabrał ofiarę wypadku do samochodu i przewiózł do Łasku, gdzie policja zarządziła natychmiastowe umieszczenie Jańczyka w szpitalu. Równocześnie wdrożone zostało dochodzenie policyjne w celu ustalenia, kto ponosi winę w wypadku.

Tygodnik "ECHO" - 4/12/1937 rok

„Gdyby maszyny umiały mówić!..."
Brak słów na określenie wyzysku w Zelowie

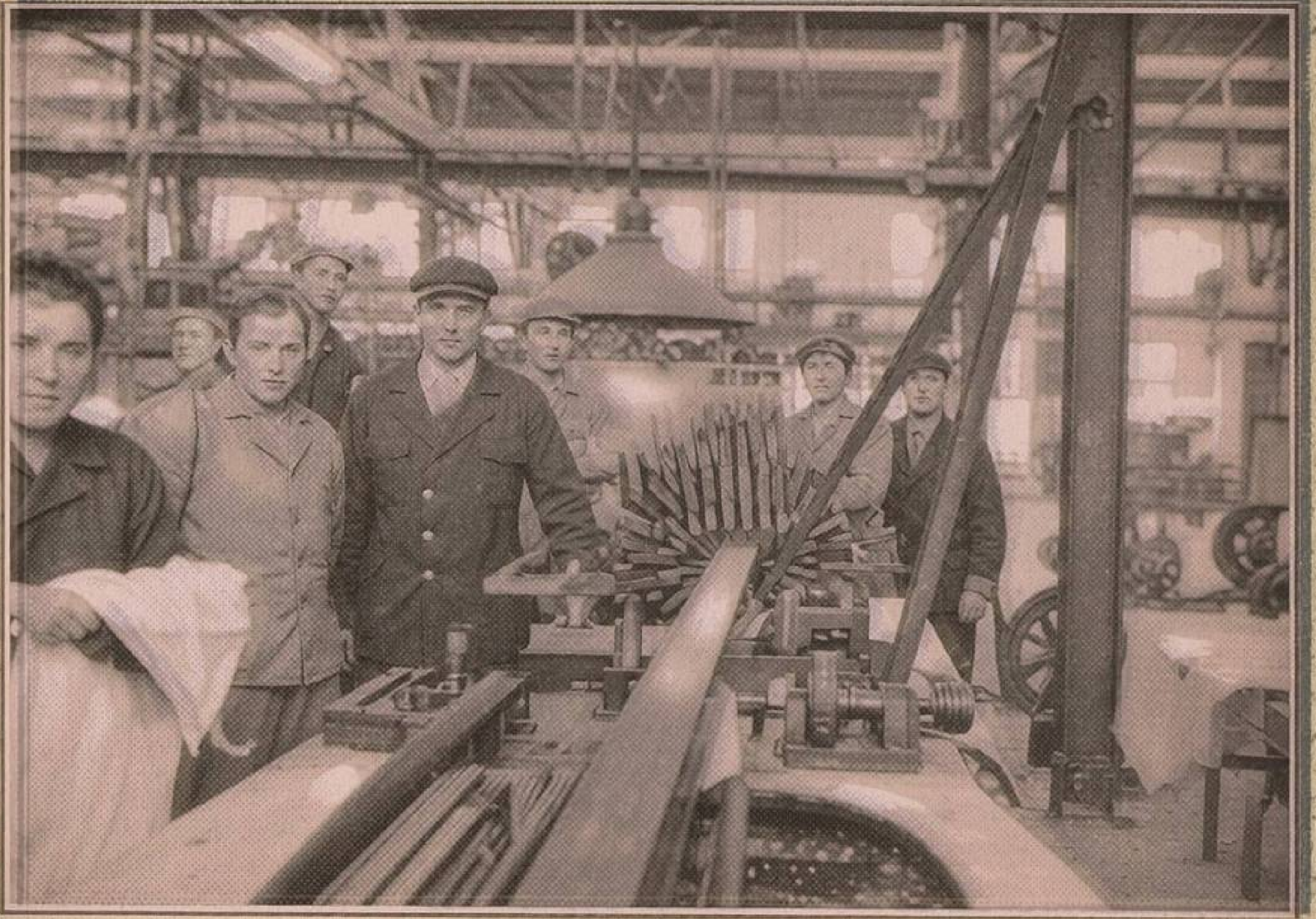

Zamarły warsztaty w w ielkiej hali tkackiej.

W Zelowie, małej osadzie fabrycznej w łódzkim okręgu przemysłowym, od dwóch tygodni trwa strajk około 200 robotników w największej fabryce wyrobów bawełnianych — Józefa Jersaka. Strajk wybuchł jako ostatni wyraz protestu gnębionych w bezprzykładny sposób tkaczy.

Jedna ze strajkujących nie mogła nawet mówić o wyzysku w Zelowie. Wyrzuciła z siebie jedynie znamienny okrzyk: „Gdyby maszyny umiały mówić".

Sensacyjne kulisy metod „osobliwego" przedsiębiorcy ujawnia reportaż naszego specjalnego wysłannika na str. 6-ej.

Długotrwały strajk tkaczy fabrycznych w Zelowie to skutek straszliwych metod wyzysku

Oby ostatnie wspomnienie bliskiego Żyrardowa...

Okręg łódzki, centrum przemysłu włókienniczego, ośrodek bawełny, baronów i najcięższej pracy robotniczej, ma nową smutną sensację.

Jest nią przedłużający się wciąż strajk okupacyjny około 200 robotników wielkiej fabryki wyrobów bawełnianych Józefa Jersaka w Zelowie, małej dziesięciotysięcznej osadzie w pow. łaskim.

Strajk w Zelowie jest pierwszym w dziejach tej osady chałupniczej strajkiem okupacyjnym, strajkiem, którego można było z całą pewnością uniknąć, gdyby...

To tragiczne „gdyby" zaciążyło nad fabryczną osadą tkaczy. Od dwóch tygodni jest ono jedynym tematem rozmów, przedmiotem licznych konferencyj związków robotniczych z władzami, wreszcie refleksyj ludności w samym Zelowie i całym powiecie.

Grupa strajkujących w fabryce Jersaka.

Na Św. Anny

Fabryka Jersaka mieści się w samym środku osady, przy ul. Św. Anny, o kilkaset kroków od głównego rynku, standartowego niemal rynku wszystkich miasteczek w Kongresówce.

Ulica zabudowana jest z jednej strony: nędznie, niechlujnie i brudno. Rynsztoki niebrukowanej, napęczniałej wilgocią jezdni spływają w pole brudnymi kałużami ścieków. W rzadkich promieniach światła odbija się w nich refleks zniekształconej tęczy.

Ulicę pustą i bezludną zamykają olbrzymie zabudowania z czerwonej cegły, odgrodzone od miasta murowanym płotem.

Jesteśmy na miejscu — w fabryce Jersaka.

200 ludzi

Wąskie fabryczne podwórko prowadzi do tkalni.

Przed nią kontrola, to posterunki strajkowe.

Wprowadzają nas za chwilę do hali maszyn, do delegata.

Jest i on — młody jeszcze, ale już zniszczony robociarz o zapadłej klatce piersiowej, gardłowym głosie i cerze przeżartej kurzem najlichszej bawełny, oparami barwników i wyziewami przegrzanej oliwy.

Taką cerę mają tu zresztą wszyscy otaczający nas robotnicy. Jest ich coraz więcej, z suszarni, farbiarni i magazynów schodzą się pojedyńczo i grupami, tworząc zacieśniający się coraz bardziej krąg.

O co poszło?

Szmer ucicha, gdy zaczyna mówić delegat.

— Pracuję u Jersaka już od wielu lat. Warunki pracy w tym największym zelowskim zakładzie przemysłowym nigdy nie były dobre, ostatnio jednak pogorszyły się strasznie.

Nie honorowano postanowień zawartej dla okręgu łódzkiego umowy zbiorowej, wszelkie napomnienia i uwagi Inspekcji Pracy zbywano niczym.

Wprowadzono **stosowane chyba wśród murzynów tylko stawki teoretyczne, z tym, że każdy musi je osiągnąć pracą akordową. Równocześnie stopniowo pogarszano gatunek bawełny i obniżano ceny jednostkowe od metra utkanego materiału.**

Trzeba było ich utkać o wiele, wiele więcej, niż wszędzie indziej, zamiast na 2-ch, jak to jest wszędzie kazano pracować na 3 i 4 warsztatach.

Stawki teoretyczne wynosiły 6 i 5 zł dziennie.

W praktyce, przy największym wysiłku zarabiano od 1,5 do 2,5 zł dziennie — 15 zł tygodniowo...

Rozmowie przysłuchuje się tłum. Potakują, przypominają szczegóły, opowiadają, jak bardzo ciężko z zarobków tych było wyżyć.

Gdyby maszyny umiały mówić...

Z tłumu wyrywa się okrzyk starszej kobiety.

Gdyby te maszyny umiały mówić!...

Ale maszyny nie mówią. Stoją rzędami, przeraźliwie spokojne, znieruchomiałe. Na ramach warsztatów tu i ówdzie wisi niewykończona płachta drukowanej bawełny.

Leżą zwoje jej naprzeciw okna. Jeszcze i już nie zaczęte...

Niepoprawnych wydalać...

Opowiadanie ludzi wyświetla historię straszliwego wyzysku dalej.

— Długi czas znoszono to spokojnie. Żyć trzeba, każdy dzień nie przepracowany to przy 50-cio złotowym miesięcznym budżecie rodziny zelowskiego robotnika strata niepowetowana. Pracowali więc i cierpieli — niechęć i poczucie własnej krzywdy rosły...

Dopełniła się miara, **gdy kierownik fabryki począł wydalać robotników, którzy nie mogli „wyrobić" podwyższanych coraz bardziej norm pracy.**

Stosowano politykę napominania... wymówieniami.

Gdy tylko ktoś przepisanej normy nie osiągnął, dosięgało go wymówienie, z tym, że będzie ponownie przyjęty, jeśli w okresie wymówienia się „poprawi". Niektórzy „poprawiali się"; dłużej ślęczeli nad migającymi tam i z powrotem krosnami tkackich warsztatów, zdwajali pracowitość i uwagę.

Nie pomogło... Przed dwoma tygodniami 2 spośród 7, którzy „poprawić się" nie potrafili — wydalono.

Wyciśnięci do ostatnich sił, wyeksploatowani ponad granice możliwości ludzie pójść mieli na bruk.

Wszyscy oprzytomnieli. Stało się przeraźliwie jasne, że w następnej kolejce pójść mogą i oni, że nic nie powstrzyma bezprzykładnej fali wyzysku.

Wymówienie stało się hasłem strajku — pierwszego strajku okupacyjnego w dziejach małej chałupniczej osady.

Żądania

Zażądano przyjęcia niesłusznie zwolnionych robotników i przestrzegania umowy zbiorowej co do warunków pracy, orzeczenia zaś co do cen.

Przede wszystkim jednak zażądano wypłaty różnicy między otrzymanymi za pracę pieniędzmi, a istotnymi zarobkami, ustalonymi przez orzeczenie komisji arbitrażowej dla okręgu łódzkiego. Różnica ta od chwili wydania orzeczenia wynosi około 30 tys. zł.

„Prędzej inspekcji zabraknie papieru"

Natychmiast po wybuchu strajku Inspekcja Pracy zwołała konferencję. Właściciel na nią się nie stawił, nie stawił się też na kilka konferencyj następnych. Ukarano go kilku mandatami za niestawiennictwo.

Grzywnę chętnie zapłacił, a robotnikom powiedział przez „trzecie usta", **że prędzej inspekcji zabraknie papieru i atramentu do pisania protokółów, niż jemu pieniędzy do płacenia mandatów.**

Zatargiem zajęły się władze administracyjne. Wczoraj w Łasku w starostwie odbyła się w tej sprawie konferencja. I ona spełzła na niczym.

Jak słychać, administracja ma już „metod" pomysłowego przedsiębiorcy wyżej uszu. W najbliższych dniach starostwo spodziewa **się zmusić właściciela do wypłaty zaległości i porozumienia ze strajkującymi. Ich postulaty uznano za słuszne ponad wszelką wątpliwość.**

Obiad robotników.

Strajk trwa

Strajk więc trwa. W martwej ciszy zelowskich zakładów Jersaka ożywają niedawne wspomnienia innych podobnych metod i równie podobnego protestu.

To Żyrardów za czasów francuskich koncesjonariuszów — miasto potu i łez, straszliwych metod cudzoziemskiego kapitału i upokorzenia robotników.

Zelów — osada chałupnicza w pow. łaskim to jeszcze jeden, oby ostatni już Żyradów... (o)

TKALNIA MECHANICZNA

.....JÓZEF JERSAK

....Rozliczenia za rok 1937

Tkalnia Mechaniczna Józef Jersak Zelów-Księga Główna

rok/lata:	1937
indeksy:	
opis:	
tagi:	
sygnatura:	41/591/1/-/22
archiwum:	Archiwum Państwowe w Łodzi Oddział w Sieradzu

1

EH. mi

Zelowskie Zakł. Przem. Bawełn.
w Zelowie
ul. Żeromskiego 21.

№ 259
Grub. 2
ESHA
Przy powtórnem zamówieniu uprasza się o podanie Nr. i grubość książki.

Winien Rachunek

1937

Styczeń	1		na rach.	Bilansu	Zł	11821 08
„	30	13	„	Bieżących		160244 71
Luty	28	20	„	„		131598 92
Marzec	31	36	„	„		165631 75
Kwiecień	30	49	„	„		167.492 72
Maj	31	61	„	„		114401 41
Czerwiec	30	74	„	„		123.494 50
Lipiec	31	89	„	„		163,071,40
Sierpień	„	104	„	„		206,400,99
Wrzesień	30	117	„	„		149,126,10
Paźdz.	31	134	„	„		206716,18
Listop.	30	150	„	„		135968 93
Grudzień	31	172	„	„		188.796.12

W. 1.924.764.81

Kasy

Ma

1937

Styczeń	30	13	Z rach.	Różnych	Zł.	171724 85
Luty	28	23	"	"		131820 40
Marzec	31	36	"	"		158748 59
Kwiecień	30	49	"	"		169077 54
Maj	31	61	"	"		117801 41
Czerwiec	30	74	"	"		120.090.93
Lipiec	31	89	"	"		165.366.85
Sierpień	"	104	"	"		206.025.60
Wrzesień	30	117	"	"		149.055.41
Październ.	"	134	"	"		203.172.77
Listop.	30	150	"	"		141310 44
Grudz.	31	172	"	"		176.665 60
"	"	175	"	Bilansu		13.904.42
					Zł.	1.924.764.81

Winien

Rachunek

1937					
Styczeń	30	13	ze rach.	Dłużników	Zł. 1293.31
Luty	28	23	"	"	2388.34
Marzec	31	36	"	"	6573.97
Kwiecień	30	49	"	"	7021.29
Maj	31	61	"	"	9413.26
Czerwiec	30	74	"	"	20.314.54
Lipiec	31	89	"	"	15.226.09
Sierpień	"	104	"	"	17.530.80
Wrzesień	30	117	"	"	21.207.75
Paźdz.	"	134	"	"	28.811.30
Listop.	"	150	"	"	20949.18
Grudz.	31	172	"	"	56.146.49
"	"	173	"	Towarów	2.544.278.56

Zł. 2.751.154.88

Sprzedaży

Ma

1937						
Styczeń	31	13	z rach.	różnych	Zł.	198.732,24 ~~195.474,13~~
Luty	28	23	„	„		188.435,18
Marzec	31	36	„	„		254.245,38
Kwiecień	30	49	„	„		214.417,85
Maj	31	61	„	„		159.147,07
Czerwiec	30	74	„	„		118.148,74 (113.126,46)
Lipiec	31	89	„	„		262.472,61
Sierpień	„	104	„	„		376.649,78
Wrzesień	30	117	„	„		291.766,11
Paźdz.	„	134	„	„		284.831,20 (2.348.846,16)
Listop.	„	150	„	„		249.998,36
Grudz.	31	172	„	„		152.310,36
						Zł. 2.751.154,88

Winien

Rachunek

1937						
Styczeń	1		Marach	Z bilansu	Zł.	91674 81
"	30	13	"	Różnych		198732 24
						~~195474 13~~
Luty	28	23	"	"		191831 47
Marzec	31	36	"	"		255041 13
Kwiecień	30	49	"	"		214792 65
Maj	31	61	"	"		159097 07
Czerwiec	30	74	"	"		118.314 82
Lipiec	31	89	"	"		262.425 42
Sierpień	"	104	"	"		380.104 54
Wrzesień	30	117	"	"		291.746 11
Paźdz.	"	134	"	"		284.821 20
Listop.	"	150	"	"		250096 53
Grudz.	31	172	"	"		252.543 50
"	"	175	"	Z bilansu		9.629 13
					Zł.	2.960.850 62

Dłużników

Ma

1937

Styczeń	1		Z rach.	Bilansu	Zł.	35740 43
"	31	13	"	Różnych		179 811 16
Luty	28	23	"	"		180 967 90
Marzec	31	36	"	"		194 272 54
Kwiecień	30	49	"	"		209 587.69
Maj	31	61	"	"		131.227 94
Czerwiec	30	74	"	"		201.542 11
						1133149 77
Lipiec	31	89	"	"		223,474,56
Sierpień	"	104	"	"		295,034 94
Wrzesień	30	117	"	"		232,479,07
Październ.	"	134	"	"		317,565,81
						2201,704 15
Listop.	"	150	"	"		240,217 57
Grudz.	31	172	"	"		332.783.23
"	"	175	"	Bilansu		186.145. 67

Zł. 2.961.850.62

Winien Rachunek

1937

Styczeń	1		Na rach.	Bilansu	Zł.	6127 85
"	30	13	"	Różnych		170 595 06
Luty	28	23	"	"		157 581 92
Marzec	31	36	"	"		174 111 95
Kwiecień	30	49	"	"		188.082 29
Maj	31	61	"	"		121.711 23
Czerwiec	30	74	"	"		137.484.91
						955,695 21
Lipiec	31	89	"	"		170,670.21
Sierpień	"	104	"	"		219,300.37
Wrzesień	30	117	"	"		170,646 38
Paźdz.	"	134	"	"		242,033,16
						1,758,345 33
Listop.	"	150	"	"		112,455 25
Grudz.	31	172	"	"		159.287.09
"	"	174	"	Kapitału		99.999 99
"	"	175	"	Bilansu		133.383.97
"	"	"	"	"		248.059 28
					Zł.	2.511.530 91

Wierzycieli

Ma

1937						
Styczeń	1		Z rach.	Bilansu	Zł.	168033 84
"	31	13	"	Różnych		153539 51
Luty	28	23	"	"		153579 47
Marzec	31	36	"	"		171516 41
Kwiecień	30	49	"	"		147.087 23
Maj	31	61	"	"		128985 81
Czerwiec	30	74	"	"		140.337.81
						1063030 08
Lipiec	31	89	"	"		154,099 35
Sierpień	"	104	"	"		197,155,63
Wrzesień	30	117	"	"		205,571,12
Październ.	"	134	"	"		156443,25
						1,776349 73
Listop.	"	150	"	"		154180 02
Grudz.	31	172	"	"		268403,13
"	"	173	"	Strat i Zysków		4777.–
"	"	"	"	–"–		299.812,15
"	"	175	"	Bilansu		8.009.18
					Zł.	2.511.530.91

Winien Rachunek

1937						Zł.
Styczeń	1		Na rach.	Bilansu	Zł.	8856.35
„	30	13	„	Różnych		64896.77
Luty	28	29	„	„		106231.32
Marzec	31	36	„	„		93548.70
Kwiecień	30	49	„	„		122960.93
Maj	31	61	„	„		78.696.62
Czerwiec	30	74	„	„		137.714.09
Lipiec	31	89	„	„		107.702.75
Sierpień	1	104	„	„		111.187.26
Wrzesień	30	117	„	„		88.571.48
Paźdz.	1	134	„	„		135.409.85
Listop.	1	150	„	„		102179.58
Grudzień	31	172	„	„		274.112.45
					Zł.	1.433.067.15

Weksli

Ma

1927						
Styczeń	31	13	Z rach.	Różnych	Zł.	70555 87
Luty	28	23	"	"		83226 92
Marzec	31	36	"	"		88517 94
Kwiecień	30	49	"	"		140974 78
Maj	31	61	"	"		76230 64
Czerwiec	30	74	"	"		104922 68
Lipiec	31	89	"	"		111,142 52
Sierpień	"	104	"	"		91,637 21
Wrzesień	30	117	"	"		84346 35
Paźdz.	"	134	"	"		136788 81
Listop.	"	150	"	"		19241 89
Grudz.	31	172	"	"		239.217.08
"	"	175	"	Bilans		186264.46
					Zł.	1.433.067.15

Winien

Rachunek

1937

Styczeń	1		Ma rach.	Bilansowego	Zł.	1128 66
"	30	13	"	Dziennych		26966 87
Luty	28	26	"	"		18302 94
Marzec	31	36	"	"		32469 01
Kwiecień	30	49	"	"		14312 40
Maj	31	61	"	"		23559 36
Czerwiec	30	74	"	"		10.461.65
Lipiec	31	89	"	"		22,894,23
Sierpień	"	104	"	"		9,095 33
Wrzesień	30	117	"	"		35,996 77
Październik	"	134	"	"		8,162, 12
Listopad	"	150	"	"		12872 80
Grudzień	31	172	"	"		21.184.80
					Zł.	237406 94

P. K. O. w Łodzi

Ma

1937						
Styczeń	31	13	Z rach.	Różnych	Zł.	22.709,76
Luty	28	20	"	"		23.668,21
Marzec	31	36	"	"		32.447,26
Kwiecień	30	49	"	"		11.850,50
Maj	31	61	"	"		26.033,65
Czerwiec	30	74	"	"		9.077,98 [illegible]
Lipiec	31	89	"	"		23.400.—
Sierpień	"	104	"	"		9.070,60
Wrzesień	30	117	"	"		31.673,69
Paźdz.	"	134	"	"		11.301.— [illegible]
Listop.	"	150	"	"		9.560,05
Grudz.	31	172	"	"		25.408,27
"	"	175	"	Bilansu		1.208,37
					Zł.	237.406,94

Winien

Rachunek

1937 r.

Styczeń	1		Memor.	Bilansu		547 | 61
″	30	10	″	Różnych		17215 | 87
Luty	28	20	″	″		12000 | —
Marzec	31	36	″	″		10232 | 39
Kwiecień	30	49	″	″		75 | —
Maj	31	61	″	″		403 | 30
Czerwiec	30	74	″	″		400 | —
						408 74 | 17
Sierpień	6	91	″	Dłużników		33 | 29
″	11	94	″	Kary		7000 | —
						479 07 | 46
Grudzień	31	160	″	Protestów		30 | 95
					Zł.	47.938 | 41

P. K. O. w Warszawie — Ma

1937						
Styczeń	30	13	Z rach.	Różnych	Zł.	17328.40
Luty	28	23	"	"		12422.49
Marzec	31	36	"	"		8442.04
Kwiecień	30	49	"	"		1865.75
Maj	31	61	"	"		347.50
Czerwiec	30	74	"	"		400.—
						40806.18
Sierpień	11	94	"	Wierzycieli		7000.—
						47806.18
Grudzień	31	175	"	Bilansu		132.23
					Zł.	47938.41

Winien — Rachunek

1937

Styczeń	1		Na rach.	Bilansu	Zł.	88020 28
"	31	18	"	Wierzycieli		119216 52
Luty	28	28	"	"		108066 33
Marzec	31	36	"	"		109484 50
Kwiecień	30	49	"	"		102433 51
Maj	31	61	"	"		86040.—
Czerwiec	30	74	"	"		83.162 99
Lipiec	31	89	"	"		114,607,05
Sierpień	"	104	"	"		144,677,14
Wrzesień	30	117	"	"		156,547,46
Paźdz.	1	134	"	"		124,362,61
Listop.	1	150	"	"		124262 30
Grudz.	1	172	"	"		88025.02

Zł. 1.448.905.71

Przędzy

Ma

1937						
Styczeń	30	13	Z rach.	Towarzysz	Zł.	1403 —
Luty	28	23	"	"		652 —
Marzec	31	36	"	"		1104 —
Kwiecień	30	49	"	"		928. —
Maj	31	61	"	"		880. —
Czerwiec	30	74	"	"		720. —
						5.687
Lipiec	31	89	"	"		1,064 —
Sierpień	"	104	"	"		928. —
Wrzesień	30	117	"	"		1,424. —
Październ.	"	134	"	"		1,492. —
						10.595
Listop.	"	150	"	"		1,644 —
Grudz.	31	172	"	"		1.524 —
"	"	173	"	Produkcji		1.411.954 53
"	"	175	"	Bilansu		23.188 18

Zł. 1.448.905 71

Winien Rachunek

1907						Środki pomocnicze	Opał i Smary	Barwniki i Chemikalia
Styczeń	1		karal	Bilans	K.	598 55	1226 07	11326 20
"	2	3	"	Wierzyciele				2718 —
"	"	"	"	"				102 50
"	"	"	"	"			882 82	
"	4	"	"	"				999 88
"	5	"	"	"		178 02		
"	7	"	"	"				225 —
"	"	4	"	"				477 77
"	9	"	"	"			122 40	
"	"	"	"	Kasy K.			434 50	
"	"	5	"	" "			217 25	
"	15	6	"	Wierzyciele				102 50
"	"	"	"	"				582 50
"	"	"	"	"		67 80		
"	"	7	"	"				999 88
"	"	"	"	"		174 92		
"	"	"	"	"				854 40
"	"	"	"	"				750 24
"	16	"	"	Kasy K.			217 25	
"	"	"	"	" "			217 25	
"	18	8	"	Wierzyciele				1936 60
"	"	"	"	"			243 84	
"	"	"	"	"			487 68	
"	"	"	"	"			975 36	
"	19	"	"	"				51 25
"	"	"	"	"				217 95
"	"	"	"	"				1199 14
"	20	"	"	"		203 52		
"	21	9	"	"				201 —
"	"	"	"	"			246 80	
"	"	"	"	"			313 20	
"	22	"	"	"		177 25		
"	23	10	"	Kasy K.			434 50	
"	25	"	"	Wierzyciele				319 —
"	"	"	"	"				156 —
"	26	11	"	"				1892 59
				Do przeniesienia str. 10	K.	1400 56	6018 92	25108 40

Materiałów pomocniczych

Ma

					Środki pomocnicze	Opał i Smary	Barwniki i Chemikalia
1927							
Styczeń	21	9	4 rach.	Wrzeszcz		6 65	
"	22	6	"	"			1010.65
"	25	10	"	"			120.80
				Przeniesienie str 10 K.	÷ ÷	6 65	1131 46

Winien Rachunek

1937								
Styczeń				Z przeniesienia Str. 9	Dt.	1400 06	6018 92	25108 40
〃	26	11	Na rach.	Wierzyciele			6 —	220 —
〃	28	〃	〃	〃			462 —	
〃	〃	〃	〃	〃				
〃	30	12	〃	〃				44 —
〃	〃	〃	〃	〃				1390 70
〃	〃	〃	〃	〃				484 —
〃	〃	〃	〃	Kasy K.			434 50	
〃	〃	13	〃	〃 〃			434 50	
Luty	1	14	〃	Wierzyciele			119 —	
〃	3	〃	〃	〃			731 52	
〃	〃	〃	〃	〃				100 —
〃	6	15	〃	〃		177 25		
〃	〃	〃	〃	Kasy K.			217 25	
〃	10	16	〃	Wierzyciele				72 68
〃	12	17	〃	〃				1019 26
〃	〃	〃	〃	〃				999 88
〃	13	〃	〃	〃		111 80		
〃	〃	18	〃	Kasy K.			219 25	
〃	15	〃	〃	Wierzyciele				50 —
〃	17	〃	〃	〃			240 84	
〃	18	19	〃	〃		115 33		
〃	〃	〃	〃	〃				2923 75
〃	19	〃	〃	〃				4800 —
〃	〃	〃	〃	〃				2245 —
〃	〃	〃	〃	〃		125 29		
〃	20	20	〃	Kasy K.				359 75
〃	27	22	〃	Wierzyciele			417 60	
〃	〃	〃	〃	〃			462 40	
〃	〃	〃	〃	Kasy K.			217 25	
〃	〃	〃	〃	〃			217 25	
〃	〃	〃	〃	〃			6 40	
〃	〃	〃	〃	〃			217 25	
〃	〃	〃	〃	Wierzyciele		116 10		
〃	〃	〃	〃	〃				999 81
〃	〃	23	〃	〃		141 90		
〃	〃	〃	〃	〃				167 50
				Do przeniesienia Str. 11	Kt.	2187 73	10424 93	40984 79

Materiałów pomocniczych

Ma

1937								
Styczeń				Z przeniesienia str. 9.	Zł.	÷ ÷	6 65	1131 45
"	30	12	Z rach.	Wierzyciele				1325 80
Luty	8	16	"	"				10 62
"	22	20	"	"		28 –		
				Do przeniesienia str. 11	Zł.	28 –	6 65	2467 87

Winien Rachunek

1937								
				Z przeniesienia str 10	zł.	218773	10.42493	40.98479
Luty	28	23	kasa ch.	Wierzyciele				181750
"	"	"	"	"			24430	
Marzec	6	26	"	"			48768	
"	"	"	"	"			12920	
"	"	"	"	"				82277
"	"	"	"	"		17647		
"	9	27	"	"				1.87460
"	10	"	"	"				184609
"	12	28	"	"				125 —
"	"	"	"	"			21725	
"	13	29	"	"				203750
"	17	30	"	"		48297		
"	"	"	"	"			111468	
"	19	31	"	"			231 —	
"	"	"	"	"				7553
"	20	32	"	Kary K.			43905	
"	22	"	"	Wierzyciele				283185
"	"	33	"	"			460 —	
"	31	36	"	"				405
"	"	"	"	"			73290	
"	"	"	"	"				67280
"	"	"	"	"			22525	
"	"	"	"	"				256635
Kwiecień	1	37	"	"				16575
"	3	"	"	Kary K.			217.25	
"	"	"	"	Wierzyciele				1.96250
"	"	"	"	"		23143		
"	5	38	"	"		19890		
"	7	"	"	"				226250
"	8	39	"	"				203750
"	12	40	"	"				64330
"	"	"	"	"		7980		
"	"	"	"	"				593 —
"	"	"	"	"			11760	
"	"	41	"	Kary			434.50	
"	15	42	"	Wierzyciele		17338		
				Do przeniesienia	zł.	3530.68	15.47559	62828.39

Materiałów pomocniczych **Ma**

1927

Marzec				Z przeniesienia od s. 10.	Kr	28 —	6 65	2467 87
〃	6	26	Z rach.	Wierzyciele			6 —	
〃	16	29	〃	〃			6 65	
Kwiecień	12	40	〃	〃			7 —	
〃	〃	〃	〃	〃				359 75
〃	〃	〃	〃	〃			1 85	
				Do przeniesienia	Kr	28 —	28.15	2827.62

Winien Rachunek

1937								
				Z przeniesienia	Zł.	3530 68	15475 59	62828 38
Kwiecień	15	42	Ks. poch.	Wierzyciele			115 60	
„	16	43	„	„				876 05
„	17	„	„	„				48 —
„	„	„	„	Kasy			217 25	
„	19	44	„	Wierzyciele				2893.95
„	„	„	„	„			244 30	
„	„	„	„	„				1.847.50
„	„	„	„	„			243 84	
„	„	„	„	„		172 86		
„	22	45	„	„			162.40	
„	26	47	„	„				1041 96
„	„	„	„	„			40 —	
„	„	„	„	„		114 55		
„	27	„	„	„			243 84	
„	30	49	„	„		98 90		
„	„	„	„	„			217 25	
„	„	„	„	„				1301 58
„	„	„	„	„				22 —
„	„	„	„	„			488 60	
„	„	„	„	„			231.—	
Maj	1	50	„	Kasy H.			217 25	
„	6	„	„	Wierzyciele				1597.50
„	8	51	„	Kasy H.			217.25	
„	10	52	„	Wierzyciele				1.476 96
„	„	„	„	„		175.70		
„	„	„	„	„				1249 88
„	11	53	„	„				802 85
„	„	53	„	„		63 —		
„	14	54	„	„			456 —	
„	16	55	„	„				433.40
„	„	„	„	„			545 —	
„	„	„	„	Kasy H.			217 25	
„	20	56	„	Wierzyciele			114 92	
„	21	57	„	„		169 51		
„	22	„	„	Kasy H.			217 25	
„	„	58	„	„			430.50	
				Do przeniesienia	Zł.	4.325 20	20.095 09	76.420 01

Materiałów pomocniczych **Ma**

1937							
			Z przeniesienia	H.	28 —	28 15	2827 62
Kwiecień	16	73 V poch.	Wszystkich			3 —	
			Do przeniesienia	H.	28 —	31 15	2827 62

Winien Rachunek

1937				Z przeniesienia	Zł.	4325.20	20.095.09	76.420.01
Maj	29	60	Ks. pam.	Wierzyciele				732.10
"	"	"	"	Kasy			651.75	
"	31	61	"	Wierzyciele			732.90	
"	"	"	"	"				1324.—
"	"	"	"	"			231.—	
"	"	"	"	"		112.35		
"	"	"	"	"				1.320.25
"	"	"	"	"				999.88
Czerwiec	2	62	"	"				158.77
"	4	63	"	"			53.96	
"	"	"	"	Kasy K.			865.—	
"	7	64	"	Wierzyciele			1.536.31	
"	8	65	"	"			618.15	
"	"	"	"	"		453.91		
"	11	66	"	"				541.23
"	"	"	"	"		210.60		
"	12	67	"	Kasy K.			217.25	
"	14	"	"	Wierzyciele				1.590.—
"	"	68	"	"				916.52
"	16	"	"	"				823.65
"	17	69	"	"		219.82		
"	"	"	"	"				1.083.75
"	"	"	"	"			244.30	
"	"	"	"	"				311.20
"	"	"	"	"			123.08	
"	18	70	"	"			487.68	
"	"	"	"	"				343.30
"	19	"	"	Kasy K.			434.50	
"	22	71	"	Wierzyciele				646.95
"	23	"	"	"				590.—
"	25	72	"	"				1.600.—
"	26	73	"	"			900.—	
"	"	"	"	"				25.—
"	"	"	"	Kasy K.			217.25	
"	30	74	"	Wierzyciele		170.28		1.703.06
"	"	"		Kasy K.			217.25	
				Do przeniesienia	Zł.	5.492.16	27.625.47	91.129.67

Materiałów pomocniczych **Ma**

1937				Z przeniesienia	Zł.	28 —	31.15	2827.62
Czerwiec	8	65	Z pacl.	Strat				1.656.12
"	30	74	"	Wrzeszcz			6.65	
				Do przeniesienia	Zł.	28 —	37.80	4483.74

Winien Rachunek

1937				Z przeniesienia	Zł.	5.492.16	27.626.47	91.129.67
Lipiec	3	76	Na rach.	Wierzyciele			487,68	
"	6	"	"	"				812,50
"	7	77	"	"				655,95
"	12	79	"	"				97,20
"	14	80	"	"				472,08
"	15	81	"	"				167,50
"	16	"	"	"				2,379,25
"	17	82	"	"			243,84	
"	19	"	"	"		246,13		
"	20	83	"	"				999,88
"	22	84	"	"				1,724,75
"	23	"	"	"				392,35
"	24	85	"	"			1,117,25	
"	26	86	"	"				2,908,58
"	"	"	"	"			104,04	
"	"	"	"	"		145,34		
"	29	87	"	"		256,28		299,75
"	30	88	"	"				1,904,80
"	31	"	"	"				231 —
"	"	89	"	Kasy K.			434,70	
"	"	"	"	Wierzyciele			488,60	1172,62
Sierpień	16	96	"	"		168,73		
"	20	98	"	"		113.—	114,24	
"	21	99	"	"			611,27	
"	24	100	"	"		138,46		
"	30	103	"	"		225,23		
"	31	104	"	"		224,46	217,75	
"	"	"	"	"			110,16	
"	"	"	"	"				12,690,26
Wrzesień	1	105	"	"		193,80		226,60
"	2	"	"	"			243,84	
"	4	106	"	"			649,25	
"	10	108	"	"			732,90	
"	11	109	"	"		223,60	217,75	
"	17	111	"	"			950,98	
"	18	112	—	"			379.—	
				Do przeniesienia str. 66	Zł.	7,427,19	34.728,72	118,164,71

Materiałów pomocniczych   Ma

1937			Z przeniesienia	Zł.	28.–	37.80	4.483.74
Lipiec	26	4 partie	Wrzeszcz			21.–	
Sierpień	30	"	"			14.–	
"	31	"	"			7.–	
"	"	"	"				81.–
			Do przeniesienia str. 66	Zł.	28.–	79.80	4.564.74

Winien Rachunek

1937						
Styczeń	30	13	Na rach.	Różnych	Zł.	17929 5
Luty	28	23	"	"		13292 3
Marzec	31	36	"	"		23394 2
Kwiecień	30	49	"	"		43611 8
Maj	31	61	"	"		2557.80
Czerwiec	30	74	"	"		3437.89
Lipiec	31	89	"	"		3348,43
Sierpień	"	104	"	"		3814,62
Wrzesień	30	117	"	"		2,252,56
Październ.	"	134	"	"		3,061,82
Listop.	"	150	"	"		5,03285
Grudzień	31	172	"	"		6,70252
"	"	173	"	Sforsin		1868.735.12
					Zł.	1.908766 39

Kosztów Produkcji

Ma

1937						
1						
Czerwiec	30	74	Z rach.	Wierzycieli	Zł.	168.59
Wrzesień	"	117	"	"		100.—
Paździer.	"	134	"	"		192.40 460.49
Listop.	"	150	"	"		376.44
Grudz.	31	172	"	"		83.—
"	"	173	"	Towarów		1.907.845.96
					Zł.	1.908.766.39

Winien Rachunek

1937						
Styczeń	31	13	z rach.	Różnych	Zł.	7123 78
Luty	28	23	"	"		2749 69
Marzec	31	36	"	"		3117 52
Kwiecień	30	49	"	"		3530 61
Maj	31	61	"	"		2014 53
Czerwiec	30	74	"	"		1669 93
Lipiec	31	89	"	"		4,301,50
Sierpień	"	104	"	"		3,259 59
Wrzesień	30	117	"	"		2,566,60
Paźdz.	"	134	"	"		4361,67
Listop.	"	150	"	"		4007 62
Grudz.	31	172	"	"		4497 20
					W.	43.200 14

Kosztów Ogólnych

Ma

1937						
Kwiecień	30	49	Z rach.	Różnych	Zł.	18.75
Maj	31	61	"	"		4.11
Lipiec	"	89	"	"		13.—
Sierpień	"	104	"	"		25.60
Wrzesień	30	117	"	"		6.— 67.46
Listopad	"	150	"	"		113.17
Grudzień	31	172	"	"		—.55
"	"	173	"	Strat i Zysków		43.018.96
					Zł.	43.200.14

Winien Rachunek

1937						
Styczeń	30	13	do rach.	bieżących	Zł.	1119 60
Luty	28	23	"	"		729 53
Marzec	31	36	"	"		795 13
Kwiecień	30	49	"	"		1556 13
Maj	31	61	"	"		767 99
Czerwiec	30	74	"	"		1758 66 (6727 04)
Lipiec	31	89	"	"		2,476 45
Sierpień	"	104	"	"		960 01
Wrzesień	30	117	"	"		433 59
Paźdz.	"	134	"	"		1,563 98 (12161 07)
Listop.	"	150	"	"		1,282 84
Grudz.	31	172	"	"		5937 —
					Zł.	19.380 91

Odsetek

Ma

1937					Kr.
Styczeń	31	13	Z rach.	Różnych	3123.67
Luty	28	23	"	"	589.43
Marzec	31	36	"	"	746.94
Kwiecień	30	49	"	"	1355.36
Maj	31	61	"	"	511.04
Czerwiec	30	74	"	"	632.52
					6958.96
Lipiec	31	89	"	"	489.24
Sierpień	"	104	"	"	515.77
Wrzesień	30	117	"	"	472.23
Paźdz.	"	134	"	"	867.49
					9303.69
Listop.	"	150	"	"	527.19
Grudz.	31	172	"	"	284.03
"	"	173	"	Strat i Zysków	9.266.—
				Kr.	19.380.91

Winien Rachunek

1937

Styczeń	1		Memoriał	Bilans	Zł.	2027 09
"	30	13	"	Weksli		44147 02
Luty	28	23	"	"		36731 83
Marzec	31	36	"	"		26236 05
Kwiecień	30	49	"	"		53301 10
Maj	31	61	"	"		22864 64
Czerwiec	30	74	"	"		32.535 71
						217.843 44
Lipiec	31	89	"	"		30,567 21
Sierpień	"	104	"	"		16134, 98
Paźdz.	30	184	"	"		15,586 39
						280132 02
Grudz.	31	172	"	"		19.597 89
					Zł.	299.723 91

952.—

Bank Zachodni Sp. Akc. w Łodzi **Ma**

1937						
Styczeń	31	13	Wyciąg.	Różnych	Zł.	45186 61
Luty	28	23	"	"		37116 08
Marzec	31	36	"	"		26296 33
Kwiecień	30	49	"	"		52960 26
Maj	31	61	"	"		22957 69
Czerwiec	30	74	"	"		32.057 81 (216574 78)
Lipiec	31	89	"	"		31,039 51
Sierpień	"	104	"	"		16,813 83
Paźdz.	31	134	"	"		15566 25 (279994 37)
Listop.	"	150	"	"		64 51
Grudz.	31	172	"	"		18713 03
"	"	175	"	Bilans		952 —
					Zł.	299.723 91

Winien Rachunek

1937						
Styczeń	1		Ma rach.	Bilansu	Zł.	8 909	1
〃	30	13	〃	Rożnych		20 778	50
Luty	28	20	〃	〃		15 736	41
Marzec	31	36	〃	〃		25 049	86
Kwiecień	30	49	〃	〃		23 694	96
Maj	31	61	〃	〃		21 037	33
Czerwiec	30	74	〃	〃		23 850 (131 038)	16 (13)
Lipiec	31	89	〃	〃		23 857	34
Sierpień	1	104	〃	〃		24 579	02
Wrzesień	30	117	〃	〃		29 058	23
Paźdz.	1	134	〃	〃		33 131 (241 664)	63 (35)
Listop.	1	150	〃	〃		24 957	81
Grudz.	31	172	〃	〃		28 841	83
					Zł.	295 463	99

Kasy Herbertowa **Ma**

1907

Styczeń	31	13	Z rach.	Różnych	Kt	21.815.17
Luty	28	23	"	"		15.130.16
Marzec	31	36	"	"		26.569.51
Kwiecień	30	49	"	"		22.060.81
Maj	31	61	"	"		21.449.56
Czerwiec	30	74	"	"		24.374.90
						131.400.11
Lipiec	31	89	"	"		23.007.58
Sierpień	"	104	"	"		23.904.15
Wrzesień	30	117	"	"		29.640.29
Październ.	"	134	"	"		33.922.38
						241.874.51
Listop.	"	150	"	"		24.434.29
Grudzień	31	172	"	"		28.459.93
"	"	175	"	Bilansu		1.695.26
					Kr.	295.463.99

Winien   Rachunek

1937					Zł.
Styczeń	30	4	rach.	Różnych	306.65
Luty	28	23	"	"	432.78
Marzec	31	36	"	"	140.71
Kwiecień	30	47	"	"	114.43
Maj	31	61	"	"	105.50
Czerwiec	30	74	"	"	712.73
Lipiec	31	89	"	"	1.595.62
Sierpień	"	104	"	"	2.128.55
Wrzesień	30	117	"	"	547.61
Paźdz.	"	134	"	"	1.916.58
Listop.	"	150	"	"	1752.10
Grudz.	31	172	"	"	1.603.07
"	"	173	"	Strat i Zysków	2.864.15
					Zł. 14.220.48

Dochodów z Nieruchomości w Łodzi Ma

1937						
Styczeń	31	13	Z rach.	Różnych	Zł.	331 —
Luty	28	23	〃	〃		880 60
Marzec	31	36	〃	〃		824 —
Kwiecień	30	49	〃	〃		676 70
Maj	31	61	〃	〃		793 90
Czerwiec	30	74	〃	〃		505. —
						4.011 20
Lipiec	31	89	〃	〃		910 —
Sierpień	〃	104	〃	〃		980, 60
Wrzesień	30	117	〃	〃		670. —
Październ.	〃	134	〃	〃		1.111, 50
						7.682 30
Listop.	〃	150	〃	〃		880. 60
Grudz.	31	172	〃	〃		5.657. 58
					Zł.	14.220. 48

Winien Rachunek

1937						Zł.		
Luty	10	16	Art. rach.	Kasy		Zł.	210.62	
"	"	"	"	"				1000.–
Marzec	6	26	"	"			52.20	808.42
"	10	27	"	"			182.42	1632.31
"	20	31	"	"			46.20	427.64
Kwiecień	10	40	"	"				1.625.28
"	"	"	"	"			182.63	
					Do przeniesienia	Zł.	674.07	5.493.65

Świadczeń Socjalnych **Ma**

1937							Łódź	Herbertów
Styczeń	9	4	Z rach.	Kasy		H.	12.39	
"	16	7	"	"			12.39	
"	"	7	"	"	H.			312.49
"	23	9	"	"			12.39	
"	"	10	"	"	H.			270.25
"	30	12	"	"			12.39	
"	"	"	"	"			50.78	
"	"	"	"	"	H.			276.09
"	"	"	"	"	"			38.92
Luty	6	15	"	"			12.39	
"	13	17	"	"			12.39	
"	"	"	"	"	H.			270.13
"	"	"	"	"	"			37.32
"	"	"	"	"	"			4.12
"	20	19	"	"			12.39	
"	27	21	"	"			12.39	
"	"	"	"	"			46.76	
"	"	22	"	"	H.			174.36
"	"	"	"	"	"			35.77
"	"	"	"	"	"			148.21
Marzec	5	25	"	"	"			312.51
"	6	"	"	"			12.39	
"	13	28	"	"	"			292.79
"	13	"	"	"			12.39	
"	20	31	"	"			12.39	
"	26	34	"	"	H.			284.55
"	"	"	"	"	"			249.70
"	27	35	"	"			12.39	
"	31	"	"	"			46.76	
"	"	36	"	"	H.			35.77
Kwiecień	3	37	"	"			12.39	
"	"	"	"	"	H.			201.28
"	10	39	"	"			12.39	
"	12	40	"	"	H.			217.18
"	17	43	"	"			12.39	
"	"	"	"	"	H.			300.82
"	"	"	"	"	"			3.04
				Do przeniesienia		Zł.	330.15	3.465.32

Winien Rachunek

1937				Z przeniesienia	zł.	674 07	5.493 65
Maj	10	52	Ks. pań.	Kasy			1.547 07
"	"	"	"	"		182,42	
"	20	56	"	"		45 88	642 87
Czerwiec	10	65	"	"		211 22	1.729 82
"	19	70	"	"		45 88	614 24
Lipiec	10	78	"	"		182,42	1,637,43
"	17	82	"	"		53,44	686,09
"	20	83	"	"		45,88	584,12
Sierpień	9	93	"	"		211,22	
"	10	"	"	"			1,977,82
"	20	98	"	"		53,44	792,50
Wrzesień	10	108	"	"		185,71	1,920,52
				Do przeniesienia	zł.	1,891,58	17,626,13

Świadczeń Socjalnych Ma

1937				Z przeniesienia	Zł.	330.15	2465.32
Kwiecień	24	46	V pocz.	Kasy		12.39	
"	26	47	"	" R.			273.86
"	30	48	"	"		46.76	
"	"	49	"	" R.			35.77
Maj	1	50	"	"		12.39	
"	"	"	"	Kasy R.			183.62
"	6	51	"	"		12.39	
"	"	"	"	" R.			292.61
"	15	54	"	"		12.39	
"	"	55	"	" R.			190.93
"	22	57	"	"		12.39	
"	"	"	"	" R.			225.42
"	"	"	"	" "			1.66
"	29	59	"	"		12.39	
"	"	60	"	" R.			144.67
"	31	"	"	"		50.78	
"	"	61	"	" R.			38.92
Czerwiec	5	63	"	"		12.39	240.08
"	12	66/67	"	"		12.39	241.08
"	19	70	"	"		12.39	242.14
"	26	73	"	"		12.39	281.29
"	30	74	"	"		46.76	35.77
Lipiec	3	75	"	" R.		12.39	
Lipiec	10	78	"	"		12.39	288.60
"	17	81	"	"		12.39	263.89
"	24	85	"	"		12.39	273.31
"	31	88	"	"		12.39	267.73
"	"	"	"	"		50.78	38.92
Sierpień	7	92	"	"		12.39	279.46
"	14	95	"	"		12.39	291.36
"	21	99	"	"		12.39	287.82
"	"	"	"	"			157.33
"	28	102	"	"		14.56	310.94
"	31	103/4	"	"		46.76	35.77
Wrzesień	4	106	"	"		12.67	326.37
"	11	109	"	"		12.67	323.71
				Do przeniesienia	Zł.	834.91	9038.35

Winien

Rachunek

1937				Z przeniesienia	Zł.	1,891,58	17,626,13
Wrzesień	20	112	Ma rach.	Zany		47,56	759,80
Paźdz.	11	123	"	"		188,03	2,044,70
"	20	127	"	"		47,48	811,52
"	29	132	"	"			758,96
						2174,65	22601,10
Listop.	9	138	"	"		220,66	2533,63
"	20	144	"	"		56,42	1012,78
						2451,73	25547,51
Grudz.	10	154	"	"		190,32	1881,52
"	20	159	"	"		48,52	747,74
"	31	171	"	Zaległych Sprawstepei.		190,32	1813,37
"	"	"	"	"		48,52	718,93
						2929,41	30716,07
					Zł.	2.929,41	30.716,07

Świadczeń Socjalnych

Ma

1937				Z przeniesienia	Zł.	834,91	9.038,35
Wrzesień	18	111	Z rach.	Kasy		12,67	333,94
„	25	114	„	„		13,06	336,57
„	30	116	„	„		51,87	37,11
Paźdz.	2	118	„	„		13,30	307,26
„	9	122	„	„		13,30	305,41
„	16	125	„	„		13,30	314,60
„	23	129	„	„		13,30	299,94
„	30	133	„	„		56,32	40,63
„	„	„	„	„		13,30	344,61
„	„	134	„	„			2,75
						1035,33	11.360,17
Listop.	6	137	„	„		13,30	354,36
„	13	140	„	„		13,30	
„	„	141	„	„			285,05
„	20	143/4	„	„		13,30	266,57
„	27	147/8	„	„		13,30	293,62
„	30	149	„	„		51,87	37,11
						1140,40	12.596,38
Grudz.	4	152	„	„		13,30	351,82
„	11	155	„	„		13,30	337,49
„	18	159	„	„		13,30	
„	23	161	„	„			289,47
„	24	162	„	„		13,30	
„	27	163	„	„			256,87
„	„	„	„	„			-50
„	31	165	„	„		13,30	
„	„	„	„	„		56,32	
„	„	166	„	„			263,24
„	„	„	„	„			37,11
„	„	171	„	Zaległych Świadczeń			200,-
„	„	„	„	„			280,91
						1263,32	14.614,29
„	„	173	„	Prademacji			16.101,78
„	„	„	„	Strat i Zysków		1.666,19	
					Zł.	2929,41	30.716,07

Winien Rachunek

1937						
Luty	28	23	Na rach.	Kary	Zł.	148.33
Marzec	31	36	"	"		1078.15
Kwiecień	30	49	"	"		594.66
Maj	31	61	"	"		117.68
Czerwiec	30	74	"	"		594.39
Lipiec	31	89	"	"		589.03
Sierpień	"	104	"	"		613.95
Wrzesień	30	117	"	"		1176.83
Paźdz.	"	134	"	"		732.62
Listop.	"	150	"	"		1318.59
Grudz.	31	171	"	Zaległych Podatków / Kary		2235.70
					Zł.	9.200.63

Podatku dochodowego od Uposażeń **Ma**

1937						Zł.	gr
Styczeń	30	13	Z rach.	Kasy	Zł.	609	20
Luty	28	23	"	"		556	80
Marzec	31	36	"	"		636	37
Kwiecień	30	49	"	"		1067	56
Maj	31	61	"	"		591	60
Czerwiec	30	74	"	"		578	70
						4040	23
Lipiec	31	89	"	"		630	39
Sierpień	1	104	"	"		647	02
Wrzesień	30	117	"	"		746	28
Paźdz.	1	134	"	"		769	98
						6833	30
Listop.	1	150	"	"		1121	76
Grudz.	31	172	"	"		1244	97
					Zł.	9200	63

Winien

Rachunek

1937						Łodzi	Herbertów
Styczeń	9	4	Marach.	Kasy	Zł.	185 50	
〃	16	7	〃	〃		185 50	
〃	〃	〃	〃	〃			4709 16
〃	23	10	〃	〃		185 50	
〃	〃	〃	〃	〃			50 —
〃	〃	〃	〃	〃			4077 55
〃	30	12	〃	〃		185 50	
〃	〃	〃	〃	〃		3600 —	
〃	〃	〃	〃	〃		790 —	
〃	〃	〃	〃	〃			4722 92
Luty	6	15	〃	〃		185 50	
〃	13	17	〃	〃		185 50	
〃	〃	〃	〃	〃			4091 17
〃	〃	〃	〃	〃			555 23
〃	20	19	〃	〃		185 50	
〃	27	21	〃	〃		185 50	
〃	〃	〃	〃	〃		790 —	
〃	〃	〃	〃	〃		3600 —	
〃	〃	22	〃	〃			2612 33
〃	〃	〃	〃	〃			2220 91
〃	〃	〃	〃	〃			568 —
〃	〃	15	〃	〃		54 90	
〃	〃	〃	〃	〃		439 20	
Marzec	5	26	〃	〃			4735 30
〃	〃	〃	〃	〃			100 —
〃	6	〃	〃	〃		185 50	
〃	12	28	〃	〃			4416 99
〃	13	29	〃	〃		185 50	
〃	20	31	〃	〃		185 50	
〃	〃	〃	〃	〃			10 —
〃	26	34	〃	〃			4292 28
〃	〃	〃	〃	〃			3754 30
〃	〃	〃	〃	〃			30 —
〃	27	35	〃	〃		185 50	
〃	31	〃	〃	〃		790 —	
〃	〃	〃	〃	〃		3600 —	
〃	〃	36	〃				568 —
				Do przeniesienia	Zł.	15890 10	41494 19

Płac ? Robotów

Ma

1937								
sierpień	5	25	4 pach.	Kasy K.		Zł.		25 —
"	17	30	"	Dodatkowe wyciąg.	przeniesi.		54 90	
"	"	"	"	"	— " —		439 20	
"	31	36	"	Kasy				165 —
				Do przeniesienia		Zł.	494 10	190 —

Winien Rachunek

						Łódź	Herbertów
1937				Z przeniesienia	zł.	15890 10	41.494 19
Kwiecień	8	37	ks.pach.	Kasy		185.50	
"	"	"	"	" H.			3.022 16
"	9	39	"	"		4000 —	
"	10	40	"	"		185 50	
"	12	41	"	" H.			3.279 03
"	17	43	"	"		185 50	
"	"	"	"	"			100 —
"	"	"	"	"			46 —
"	"	"	"	"			4545 14
"	23	46	"	" H.		2412 20	
"	24	"	"	"		185 50	
"	26	47	"	" H.			4127 74
"	30	49	"	"		285 —	
"	"	"	"	"		1.692 80	
"	"	"	"	" H.			558 —
Maj	1	50	"	"		185 50	
"	"	"	"	" H.			2756 23
"	8	51	"	"		185 50	
"	"	"	"	" H.			4416 26
"	15	55	"	"		185 50	
"	"	"	"	" H.			2872 97
"	"	"	"	" "			110 —
"	22	57	"	"		185 50	
"	"	"	"	" H.			3.385 87
"	"	"	"	" "			24 57
"	29	59	"	"		185 50	
"	"	60	"	" H.			2.171 03
"	31	"	"	"		790 —	
"	"	"	"	"		3.600 —	
"	"	61	"	" H.			660 —
Czerwiec	5	63	"	"		185.50	3.607 62
"	12	66	"	"		185.50	3.623 74
"	19	70	"	"		185.50	3.646 61
"	26	73	"	"		185.50	4.242 05
"	30	74	"	"		3.600 —	
"	"	"	"	"		790 —	558 —
				Do przeniesienia	Zł.	35471 60	89147 21

Plac i Poborvio **Ma**

1937			Z przeniesienia	zł.	494 10	190.—
Czerwiec	6	63 Upach.	Kasy C.			110.—
			Do przeniesienia	zł.	494.10	300.—

Winien Rachunek

1937			Z przeniesienia	Zł.	35.471.60	89.147.21
Lipiec	1	Ze rach.	Kasy		201 –	
„	3	„	„		185,50	
„	10	„	„		185,50	
„	„	„	„			4,095,93
„	„	„	„			86,98
„	„	„	„			295,35
„	„	„	„			20,58
„	17	„	„		185,50	
„	„	„	„			4,005,19
„	21	„	„	L. K. urlop –	400 –	
„	22	„	„		1,625 –	
„	24	„	„		185,50	
„	„	„	„			4,127,92
„	31	„	„	1345 / 2255 / 3,600	2,255 –	
„	„	„	„		302 –	
„	„	„	„		185,50	
„	„	„	„			560 –
„	„	„	„			4,043,95
Sierpień	2	„	„		160 –	
„	7	„	„		185,50	4,229,29
„	14	„	„		350 –	
„	„	„	„		185,50	4,405,97
„	21	„	„		40 –	
„	„	„	„		185,50	4,358,09
„	„	„	„			2,371,73
„	„	„	„			40 –
„	28	„	„		221,70	4,739,01
„	31	„	„		240 –	558 –
Wrzesień	4	„	„		190,70	4,971,08
„	11	„	„		190,70	4,906,90
„	16	„	„		387,50	
„	19	„	„		199,70	5,048,28
„	25	„	„		196,40	5,073,04
„	30	„	„		422,50	579 –
Paźdz.	2	„	„		199,80	4,644,59
„	9	„	„		199,80	4,617,91
			Do przeniesienia str. 69	Zł.	44,734,40	156.926,00

Płac i Poborów

Ma

1907			Z przeniesienia	Kr	494.10	300.–
Sierpień	31	4 rach.	Szary			40.–
			Do przeniesienia str. 69	Kr	494,10	340.–

Winien Rachunek

1937					Zł	
Styczeń	30	13	Marach	Kasy		10 —
Luty	28	23	"	Różnych		179 26
Marzec	31	36	"	"		400 43
Kwiecień	30	49	"	"		320 70
Maj	31	61	"	"		20 93
Czerwiec	30	74	"	"		421 45
						1352 77
Lipiec	31	89	"	"		142 87
Sierpień	"	104	"	"		17338 94
Wrzesień	30	117	"	"		207 36
Pazdz.	"	134	"	"		9 99
						19051 93
Listop.	"	155	"	"		10 —
Grudz.	31	172	"	"		62903 08
					Zł	81965 01

Kosztów Sprzedaży **Ma**

1937 Grudzień	31	C/prach.	Stratą i Zyskiem	Zł.	81.965.01
				Zł.	81.965.01

Winien

Rachunek

1937 r.									
Styczeń	1		do rach.	Bilansu	fabryczne	K		1265829 8	
"	1		"	"	gospodarcze			3214 —	
"	1		"	"	mieszkalne			203110 56	332907 54
"	21	9	"	Wierzycieli	fabryczne				45 —
"	23	10	"	Kasy K.	mieszk. K.				4 32
"	25	"	"	Wierzycieli		F.			40 93
"	30	12	"	"		K.			90 22
Marzec	15	29	"	"		F.			37 80
"	17	30	"	"		"			79 81
"	22	32	"	"		"			89 20
"	27	35	"	"		"			77 40
Maj	5	50	"	"		"			37 50
									333.410 72
Grudz.	31	171	"	Materiałów budowl.		F.		63.595 17	
"	"	"	"	"		"		10.000 —	73595 17
"	"	174	"	Kapitału				113.276 44	
"	"	"	"	Amortyzacji				13.392 47	126668 91
"	"	"	"	Kapitału				3.087 79	
"	"	"	"	Amortyzacji				126 21	3.214 00
"	"	"	"	Kapitału				26804 97	
"	"	"	"	Amortyzacji				1.067 78	27.872 75
"	"	"	"	Kapitału					73.595 17
								K.	631.355 72

Nieruchomości

Ma

1937 Grudzień	31	173	V pach.	Kapitału	zł	113.276.44		
"	"	"	"	Amortyzacji		13.392.47	126.668.91	
"	"	"	"	Kapitału		3.087.79		
"	"	"	"	Amortyzacji		126.21	3.214.00	
"	"	"	"	Kapitału		26.804.97		
"	"	"	"	Amortyzacji		1.067.78	27.872.75	
"	"	"	"	Kapitału			73.595.17	
"	"	"	"	"		159.090.19		
"	"	174	"	Amortyzacji		7.462.—		
"	"	"	"	Twa Kredyt. m. Łodzi		9.101.87	175.654.06	407.004.89
"	"	"	"	Bilansu		126.668.91		
"	"	"	"	"		73.595.17		
"	"	"	"	"		3.214.—		
"	"	"	"	"		27.872.75		231.350.83
							zł	638.355.72

Winien Rachunek

1937 r.

Styczeń	1		Nasach.	Bilans	Zł.		7117 05
"	16	7	"	Kasy K.		5 25	
"	23	11	"	Wierzyciele		1800 —	
"	30	13	"	Kasy K.		242 —	2047 25
Luty	13	17	"	"		14 68	
"	19	19	"	"		79 —	
"	20	"	"	"		5 —	
"	"	20	"	"		40 25	
"	27	22	"	"		10 15	
"	"	"	"	"		11 60	160 68
Marzec	3	24	"	Wierzyciele		85 —	
"	5	25	"	Kasy		8 45	
"	"	"	"	"		2 65	
"	"	"	"	"		4 60	
"	"	26	"	"		4 55	
"	9	27	"	Wierzyciele		1.374 47	
"	12	28	"	Kasy K.		3 —	
"	"	"	"	"		28 65	
"	"	"	"	"		70 —	
"	17	30	"	"		52 80	
"	"	"	"	Wierzyciele		2730 14	
"	"	"	"	"		210 25	
"	"	"	"	"		245 70	
"	19	31	"	"		7 80	
"	24	32	"	Kasy		21 —	
"	"	"	"	"		38 75	
"	"	"	"	"		13 50	
"	"	"	"	"		3 —	
"	"	"	"	"		8 60	
"	24	33	"	"		38 —	
"	26	34	"	"		192 65	
"	"	"	"	"		32 60	
"	"	"	"	"		1 —	
"	31	36	"	"		3 50	
"	"	"	"	Wierzyciele		1890 51	7.071 17
Kwiecień	7	38	"	Kasy		24 —	
"	12	40	"	Wierzyciele		148 —	172 —
				Do przeniesienia	Zł.		16.568 15

Materiałów budowlanych Ma

⁒ ⁒

⁒ ⁒

Winien

Rachunek

1937				Z przeniesienia	Zł.		16.568.15
Kwiecień	12	40	Wyciąg	Wierzyciele		623.58	
"	"	"	"	"		81 —	
"	"	"	"	"		154 —	
"	"	"	"	"		118 —	
"	"	"	"	"		36 —	
"	"	"	"	"		36 —	
"	"	"	"	"		200 —	
"	"	"	"	"		219.44	
"	"	41	"	Kasy		733.65	
"	"	"	"	"		24 —	
"	16	42	"	Wierzyciele		57.24	
"	17	43	"	"		94 —	
"	"	"	"	"		428 —	
"	"	"	"	Kasy		4.20	
"	22	45	"	Wierzyciele		120 —	
"	23	46	"	Kasy		38.50	
"	"	"	"	Wierzyciele		94 —	
"	24	"	"	"		114 —	
"	26	47	"	"		36 —	
"	"	"	"	"		16.56	
"	30	49	"	Kasy		34.40	
"	"	"	"	Wierzyciele		1496.74	
"	"	"	"	"		1037.91	5.867.22
Maj	5	50	"	"		24.75	
"	10	52	"	"		7.56	
"	"	"	"	"		94 —	
"	15	55	"	Kasy H.		300 —	
"	"	"	"	"		4 —	
"	"	"	"	"		9.10	
"	"	"	"	"		92.50	
"	"	56	"	"		300 —	
"	21	57	"	Wierzyciele		4.34	
"	"	"	"	"		501.50	
"	22	"	"	Kasy		8 —	
"	"	58	"	"		110 —	
"	"	"	"			49 —	1.504.75
				Do przeniesienia	Zł.		23.940.12

Materiałów budowlanych

Ma

-/- -/-

-/- -/-

Winien Rachunek

1937				Z przeniesienia	Zł		23940.12
Maj	22	58	Na rach.	Kasy K.		3.—	
"	26	"	"	Wierzyciele		536.03	
"	"	59	"	"		182.10	
"	29	"	"	"		130.—	
"	"	60	"	"		125.—	
"	"	"	"	"		20.30	
"	"	"	"	Kasy K.		70.—	
"	31	61	"	Wierzyciele		1130.42	2196.85
Czerwiec	5	63	"	Kasy K.		20.—	
"	"	"	"	"		111.—	
"	11	66	"	Wierzyciele		253.93	
"	12	67	"	Kasy		20.—	
"	"	"	"	"		52.—	
"	"	"	"	"		5.—	
"	16	68	"	Wierzyciele		83.80	
"	17	69	"	"		830.85	
"	19	70	"	Kasy K.		52.80	
"	"	"	"	"		27.—	
"	"	"	"	"		5.—	
"	"	"	"	"		2.50	
"	"	"	"	"		70.—	
"	"	"	"	"		14.—	
"	21	71	"	Wierzyciele		1894.40	
"	25	72	"	"		971.20	
"	26	73	"	Kasy K.		40.—	
"	"	"	"	"		5.—	
"	"	"	"	"		58.—	
"	30	74	"	Wierzyciele		28.—	4544.48
Lipiec	3	75	"	Kasy		5.—	
"	9	78	"	Wierzyciele		185.—	
"	"	"	"	"		740.—	
"	10	"	"	Kasy		86.40	
"	"	"	"	"		8.—	
"	"	"	"	"		4.50	
"	"	"	"	"		1.50	
"	"	"	"	"		52.—	1082.40
				Do przeniesienia str. 60	Zł		31763.85

Materiałów budowlanych

Ma

1937			Z przeniesienia	Ct.	— —
Maj	31	4 pach.	Wierzycieli		192 74
Czerwiec	8	„	Strat		1533 12
			Do przeniesienia str. 60	Zł.	1.725 86

Winien — Rachunek

1937 r.

Styczeń	1		Na rach.	Bilans		Kr.	224956 22
Sierpień	20		"	Kasy	czerwca		105,85
"	"		"	Wierzyciele	-"-		40,05
Wrzesień	7		"	"	8 krosien		2,400 —
"	28		"	"	czerwca		1,668,87
"	30	107	"	"	"		7,925,62
							237 0 9 6 6 1
Listop.	6	137	"	Kasy	"		200 —
Grudz.	11	155	"	"	krosna		42 —
"	13	158	"	"	"		32 —
"	14	"	"	Wierzyciele	12 krosien		9 000 —
"	27	163	"	Kasy	krosna		15 —
"	31	170	"	Wierzyciele	"		74 75
"	"	171	"	"	"		270 —
							2 4 6 7 3 0 36
						Kr.	246.730 36

Maszyn i Narzędzi

Ma

1937						
Czerwiec	8		Od prach.	Strat	Zł.	177.70
"	"		"	Amortyzacji		59.25
						2 3 6 9 5
Grudzień	31	174	"	Bilans		246.493.41
					Zł.	246.730.36

Winien Rachunek

1937								
Styczeń	1		Rach.	Bilansu	gotowe	Zł.	1378392 5	
"	"		"	"	Prod. fabryk.		2957440	1674136 5
Grudzień	31	173	"	Sprzedaży				1.907.845.96
"	"	"	"	Strat z wyskór				632.945.33
							Zł.	2.708.204.94

Towarów — Ma

Data		Poz.		Opis				
1937 Grudzień	31		Wg pocz.	Sprzedaży	Zł.			2.544.278.56
〃	〃	175	〃	Bilansu			121.776.48	
〃	〃	〃	〃	〃			42.149.90	163.926.38
							Zł.	2.708.204.94

Winien

Rachunek

1937									
Styczeń	1		Memor.	Bilans	otwar. IV kat.	Zł	1110 –	x	
〃	〃		〃	〃	karta rejestr.		18 50	x	1.128 50
〃	30		〃	Dochodów z Nieruchomości				x	170 –
Marzec	10		〃	Protestów				x	3047 95
Lipiec	22		〃	Kasy	L. Królewski				100 –
Sierpień	21		〃	〃	-〃-				300 –
〃	25		〃	〃				✓	6,740,54
Wrzesień	1	105	〃	〃	M. T. Trenaler				150 –
〃	13	109	〃	〃	〃			✓	5,153,20
〃	25	115	〃	〃				✓	3,106,26
									1 9 8 7 6 4 5
Listopad	6	137	〃	〃	W. Rzepka				150 –
Grudzień	31	169	〃	Wierzyciele	Depozytów				276 66
〃	1	171	〃	P.K.O.					1061 85
									2 1 3 8 4 9 6
〃	1	172	〃	Kasy	Koszty zawrzyt spółki		7521 82		
〃	〃	〃	〃	〃	Zł		16768 82		24290 64
〃	1	175	〃	Bilans					177.56
							Zł.		45.853.16

Sum Przechodnich

Ma

1937									
Styczeń	1		Z rach.	Bilansu		Zł.	x	170	—
„	30		„	Kosztów ogólnych			x	1110	—
„	„		„	„			x	18	50
Luty	27	23	„	Protestów			x	3047	95
Maj	28	59	„	Kasy			✓	10.000	—
Czerwiec	3	62	„	„			✓	5000	—
								19346	45
Wrzesień	16	110	„	„	K. Jasińska			147	56
Grudzień	31	166	„	„	W. Rzepa			30	—
„	„	175	„	Bilansu				26.329	15
							Zł.	45.853	16

J Lrbar.

7/8	achufsungi	260.–
10/10	"	80.–
16/11	"	104.–
		444.–

12/12 P Zm. 21.65

J Korchard

Zdm. Pomoc

7.

5/9	zwrot zal.	180.02
6/10	"	181.20
31/10	"	180.02
16/11	" 188.20	87.96
		629.20

3/11 zwrot zaliczki 40.–

7 – 12 18.20

zwrot	Pozm.	1.110.–
"	"	18.50
		1.128.50
		170
		958.50

L. Engelman

kom. 1937 170.–

84.353.57
83.395.07
958.50

21/5 10.000.-
3/6 5.000.-

L.K. 29/7 100.-
21/8 300.-
Fr. 150.-
6.740.74 -

Elka	400.-	147.56
Maj	150.-	30.-
Rzepen	150	
	276.66	
	1.061.85	
	2.038.51	177.56
	2 4 2 9 0 6 4	

Winien

Rachunek

1937

Styczeń	9	4	Rozrach.	Kasy	Państw. Fund. Drog. 1937	Zł.		125 –	
"	"	"	"	"	Dto			56 25	181 25
Marzec	18	30	"	"	dochodowy za 1935 r.		2000 –		
"	"	"	"	"	dto " 1936 r.		3000 –		
"	25	34	"	"	obrotowy za styczeń			3717 11	
"	"	"	"	"	Wydz. Pow. drogowe			120 –	3.837 11
Kwiecień	2	37	"	"	drog. od samoch. I/1937 r.			181 25	
"	17	43	"	"	dochodowy za 1935 r.		1506 –		
"	"	"	"	"	Dto za 1936 r.		3012 –		
"	"	"	"	"	obrot. luty			1540 99	
"	21	45	"	"	" "			2008 –	
"	"	"	"	"	" marzec			4705 76	
"	"	"	"	"	Dochodowy za 1937 r.		2018 –		
"	22	"	"	"	Wydz. Pow. opłat drog.			26 03	
"	28	48	"	"	V.L. Łask Daniny 37 r.			6 03	
"	29	"	"	"	Z. Gm. podat. wyrówn.			24 14	8.492 20
Maj	25	58	"	"	obrotowy kwiecień			3940 53	
"	29	59	"	"	dochodowy za 1935 r.		1512 –		
"	"	"	"	"	dto " 1936 r.		3.024 –		
"	31	60	"	"	dto " 1937 r.		4032 –		
Czerwiec	8	64	"	"	podatek ogyldowy			4 –	
"	19	70	"	"	dochodowy za 1935		1.518 –		
"	"	"	"	"	dto " 1936		3.036 –		
"	25	72	"	"	obrotowy maj 37 r.			2844 94	
"	"	"	"	"	lokalowy I/1937			178 07	
"	26	73	"	"	dochodowy 1937 r.		4050 –		6.967 54
Lipiec	3	75	"	"	Państw. Fund. Drog. II/37			125 –	
"	"	"	"	"	dto			56 25	
"	17	82	"	"	Zarz. Gm. Świadcz. drog. 37 r.			234,64	
"	23	84	"	"	dochodowy 1935 r.		1,524 –		
"	"	"	"	"	" 1936 r.		3,048 –		
"	"	"	"	"	obrotowy czerwiec 37 r.			1,858 85	
"	30	88	"	"	dochod. przedp. 1937.		4,064 –		
"	"	"	"	"	Wydz. Pow. - drog. 37 r.			63,90	2,338 64
Sierpień	20	98	"	"	dochod. 1935		1,530 –		
"	"	"	"	"	" 1936		2,550 –		
"	25	100			obrotowy za lipiec			4,697 72	
					Do przeniesienia	Zł.	41,424 –	4,697,72	21,816 74

Podatków bieżących

Ma

		Do przeniesienia	Kl.			

Winien — Rachunek

1937				Z przeniesienia		Zł.	41,424 –	4,697,72	21,816,74
Sierpień	28	102	Ks. rach.	Kasy	Gm. Bezpod. św. dr. 37 r.			426,86	
"	31	103	"	"	dochod. 1937 r. przed.		4,080 –		5124,58
Wrzesień	25	114	"	"	obrot. sierpień I/1937 r.			3,411,63	3,411,63
"	"	"	"	"	Dochod. 1935 r.		1,891,14		
"	"	"	"	"	dto 1936 r.		2,947,07		
"	30	117	"	"	dto 1937 r.		5,120 –		
Październik	1	118	"	"	Podat. drog. IV-37 r.			125 –	
"	"	"	"	"	–"–			56,25	
"	15	125	"	"	Podat. dochod. 1937 r.		4,108,77		
"	25	130	"	"	Podat. obrot. sierp. II/1937			3,425,28	
"	"	"	"	"	" " wrzesień "			5,140,61	
"	30	134	"	"	Podat. gm. wyrow. od przem.		59,570,98	300 –	9047,14 / 39,40[illegible]
Listopad	"	149	"	"	Danina mająt. 1937 r.			555	
"	"	"	"	"	Podatek Dochod. "		3000 –		
"	"	"	"	"	Wydz. Pow. od św. przem.			6390	
"	"	"	"	"	–"– od gruntowych prod.			2795	
"	"	"	"	"	podatek grunt.			8702	
"	"	"	"	"	Zarz. Gm. wyrow. od mier.			2856	
"	"	"	"	"	" " od przem.			24949	462,47
Grudzień	14	157	"	"	obrot. paźdz. 1937 r.			486438	
"	28	164	"	"	" listop. "			435193	
"	31	171	"	Zalegt. Podat.	obrot. grudzień			186836	
"	"	"	"	"	drogowy Wydz. Pow.			29692	11381,59 / 51244,15
						Zł.	62.570,98		51.244,15

Podatków bieżących

Ma

1937			Z przeniesienia	Zł.		-:- -:-
Grudz.	31	Uprzed.	K. Rajchert ok. osob. podatek dochod.		62.570.98	
"	"	173 "	Straty i Zysków			51.244.15
				Zł.	62.570.98	51.244.15

Winien — Rachunek

1937							
Styczeń	8	4	Ca rach. Weksli	fl 7299	R.	98.10	
"	18	7	" "		200.—		
"	"	"	" "		130.—		
"	"	"	" "		100.—		
"	"	"	" "		200.—	630.—	
"	25	10	" "			200.—	928.10
Luty	20	19	" "			159.43	
"	23	20	" "		130.—		
"	"	"	" "		164.—	294.—	453.43
Marzec	1	44	" "			511.15	~~511.15~~
Kwiecień	2	37	" "			100.—	
"	9	39	" "			100.—	
"	19	44	" Bk Zachodni			511.15	
"	"	"	" Weksli			200.—	911.15
Maj	14	54	" "	pl. 16.5	354.20		
"	"	"	" "	" 18.5	100.—		
"	"	"	" "	" 25.5	135.—	589.20	589.20
Lipiec	2	75	" "			200.—	
"	"	"	" "			1050.—	
"	12	79	" "			100.—	
"	22	83	" "			67.50	
"	29	87	" "			85.20	1,502.70
Sierpień	3	90	" "			300.—	
"	4	"	" "			1,247.20	
"	"	"	" "			150.—	
"	6	91	" "			394.—	
"	14	95	" "			1,000.—	
"	17	97	" "			1,350.—	
"	23	99	" "			1,837.21	6,228.41
			do przeniesienia	Zł.			10,612.99

Inkasa Weksli

Ma

1937								
Styczeń	8	4	4 rach.	Kasy	7299	Zł	98.10	
"	25	10	"	Bk Zachodni			130.–	
"	27	11	"	Kasy			200.–	
"	28	"	"	Bk Zachodni			300.–	
"	30	12	"	"			200.–	928.10
Luty	25	20	"	Kasy	" 7612		169.43	
"	27	21	"	"			164.–	323.43
Marzec	4	25	"	"			130.–	
"	13	29	"	Bk Zachodni			423.81	
"	16	"	"	"			87.34	641.15
Kwiecień	7	38	"	Kasy			100.–	
"	17	43	"	"			100.–	
"	24	46	"	"			200.–	400.–
Maj	22	57	"	Bk Zachodni			354.20	
"	24	58	"	"			100.–	
"	31	61	"	Protestan			135.–	589,20
Lipiec	15	80	"	Kasy			200.–	
"	16	81	"	Bk Zachodni			500.–	
"	"	"	"	"			200.–	
"	"	"	"	"			150.–	
"	17	"	"	Kasy			100.–	
"	19	82	"	Bk Zachodni			100.–	
"	"	"	"	"			100.–	
"	29	87	"	Kasy			67,50	1,417,50
Sierpień	4	90	"	"			150.–	
"	6	91	"	Protestan			85,20	
"	7	92	"	Kasy			100.–	
"	"	"	"	"			100.–	
"	9	93	"	"			100.–	
"	16	96	"	Bk Zachodni			1,000.–	
"	17	97	"	"			147,20	
"	"	"	"	"			100.–	
"	20	98	"	"			100.–	
"	"	"	"	"			100.–	
"	23	99	"	Kasy			1,000.–	
"	24	100	"	Bk Zachodni			194.–	
"	"	"	"	Kasy			100.–	3,276,40
				Do przeniesienia	Zł.			7.575,7[illegible]

Winien Rachunek

1907				Z przeniesienia	Zł.			10,612.99
Sierpień	26	100	Na rach.	Weksli			1,000.—	1,000.—
Wrzesień	1	105	"	"			147.—	
"	16	110	"	"			1,000.—	
"	27	115	"	"			1,645.35	
"	30	117	"	"			6,000.—	8,792.35
Październ.	2	118	"	"			299.—	
"	4	119	"	"			1,000.—	
"	5	"	"	"			1,200.—	
"	6	120	"	"			2,400.—	
"	8	122	"	"			100.—	
"	13	124	"	"			500.—	
"	19	126	"	"			2,325.—	
"	23	129	"	"			5,744.60	
"	25	130	"	"			3,000.—	
"	29	132	"	"			1,373.83	17,942.43 3 3 3 4 7 7 7
Listop.	10	139	"	"			400.—	
"	17	142	"	"			295.15	
"	20	143	"	"			385.—	
"	22	144	"	"			100.—	1,180.15
				Do przeniesienia	Zł.			39,527.92

Inkasa Weksli

Ma

1937				Z przeniesienia	77		7,575,78
Sierpień	26	100	Z pael.	Kary		1,000.–	
"	"	101	"	Protestów		100.–	
"	27	"	"	Kary		100.–	
"	28	102	"	"		1,000.–	2,200.–
Wrzesień	2	41	"	"		1,000.–	
"	"	"	"	"		737,21	
"	4	106	"	"		100.–	
"	8	107	"	"		147.–	
"	16	110	"	"		1,000.–	
"	30	116	"	"		5,000.–	7,984,21
Październ.	2	118	"	"		400.–	
"	4	119	"	"		165,35	
"	"	"	"	"		1,000.–	
"	6	120	"	"		1,170.–	
"	7	121	"	"		109.–	
"	"	"	"	"		1,000.–	
"	11	123	"	"		100.–	
"	13	124	"	"		100.–	
"	14	"	"	"		700.–	
"	15	126	"	"		2,900.–	
"	21	127	"	"		200.–	
"	22	128	"	"		200.–	
"	23	129	"	"		100.–	
"	25	130	"	"		3,000.–	
"	27	131	"	"		2,100.–	
"	28	"	"	"		125.–	13,369,35 31,129,34
Listop.	2	135	"	"		2,133,20	
"	3	"	"	"		280,50	
"	4	"	"	"		1,930,90	
"	5	136	"	"		1,100.–	
"	6	137	"	"		599.–	
"	"	135	"	Protestów		100.–	
"	8	137	"	Kary		774,83	
"	"	138	"	Protestów		300.–	
"	16	142	"	Kary		100.–	
"	17	"	"	"		100.–	7,418,43
				Do przeniesienia	77		38,547,77

Winien

Rachunek

1907				Z przeniesienia	Kr.		39,527.92
Listop.	22		Wyprzed.	Kasy k. f. Zygm. Chr. A. 9987		~~90 –~~	
"	24	145	"	Weksli		127,50	
"	26	146	"	"		3,637. –	
"	30	149	"	"		1,420. –	5,184,50
Grudz.	3	151	"	"		1600 –	
"	"	"	"	"		578 40	
"	4	152	"	"		2217 99	
"	6	153	"	" Ab Zal.		6904 89	
"	9	154	"	"		6343 50	
"	11	155	"	"		1323 35	
"	13	156	"	"		2275 15	
"	14	"	"	"		3779 90	
"	"	"	"	"		1189 –	
"	"	157	"	"		5885 69	
"	16	158	"	"		÷ ÷	
"	22	160	"	"		1000 –	33097 87
				Do przeniesienia str. 74	Kr.		77810 29

Inkasa Weksli

Ma

1937				Z przeniesienia	Zł.			38.547.77
Listop.	18	142	Z rach.	Kasy			200.—	
"	24	145	"	"			205.15	
"	26	146	"	"			90.—	
"	"	"	"	"			127.50	
"	27	147	"	"			100.—	
"	"	"	"	"			85.—	
"	29	148	"	"			200.—	
"	"	"	"	"			3.000.—	4.007.65
Grudz.	1	151	"	"			70.—	
"	2	"	"	"			100.—	
"	3	152	"	"			637.—	
"	6	"	"	"			250.—	
"	"	153	"	P.K.O.		198.70 1.30	200.—	
"	7	"	"	"		99.20 -.80	100.—	
"	9	154	"	Kasy			100.—	
"	10	"	"	"			4.000.—	
"	"	155	"	P.K.O.		1196.10 3.90	1200.—	
"	11	"	"	"		995.60 4.40	1.000.—	
"	13	156	"	"		227.90 2.10	230.—	
"	14	"	"	"		1836.44 12.90	1849.34	
"	"	157	"	Protestów			228.40	
"	15	"	"	Kasy			1300.—	
"	"	"	"	Protestów			100.—	
"	"	"	"	P.K.O.			100.—	
"	16	"	"	Kasy			1200.—	
"	"	158	"	Protestów			100.—	
"	"	"	"	P.K.O.			288.65	
"	17	"	"	Kasy			360.—	
"	18	159	"	"			650.80	
"	"	"	"	"			100.—	
"	"	"	"	Bk Zachodni			500.—	
"	20	"	"	Kasy			550.—	
"	"	"	"	"			292.70	
"	21	160	"	"			350.—	
"	"	"	"	Protestów			140.—	
"	"	"	"	"			150.—	16146.89
				Do przeniesienia str. 74	Zł.			58702.31

Winien — Bank Dyskontowy Warszawski

1937							
Styczeń	1		Na rach.	Bilans			333.24
"	28	11	Na rach.	Weksli	Dt.	5.209.21	
Luty	11	16	"	"		4207.32	
"	24	20	"	"		4547.37	13.963.90
Marzec	16	29	"	"		3760.50	
Kwiecień	20	44	"	"		9097.79	12.858.29
Maj	29	59	"	"		7553.41	7.553.41
Czerwiec	10	78	"	"		7.174.22	
"	29	87	"	"		6.970.30	14.144.52
						Sd.	48.853.36

S. A. Oddz. Łódź 484.– Piotrkowska 57. **Ma**

1936							
Styczeń	22	9	4 rach.	Odsetek	Zł	16 24	
„	29	11	„	Kary		5.000.–	
„	31	12	„	Odsetek		127 75	5143 99
Luty	12	17	„	Kary		4300 –	
„	13	„	„	Odsetek		107 50	
„	25	20	„	Kary		4300.–	
„	„	21	„	Kosztów ogólnych		2 30	
„	26	„	„	Odsetek		100 85	8807 65
Marzec	17	30	„	Kary		3500 –	
„	19	31	„	Odsetek		91 05	3.591.05
Kwiecień	6	38	„	Protestów		190 55	
„	21	46	„	Kary		8500 –	
„	„	„	„	Odsetek		201 45	8.892 00
Maj	31	60	„	Kary		7000 –	7.000.–
Czerwiec	2	62	„	Odsetek		189 45	189.45 33624 14
Lipiec	12	79	„	Kary		6.500.–	
„	14	80	„	Odsetek		183.75	
„	24	86	„	„			41,70
„	30	87	„	Kary		4,500 –	
„	31	89	„	Odsetek		153,05	11,336,80
Sierpień	2	90	„	Kary		2000 –	
„	6	91	„	Kosztów ogólnych		1,30	2,001,30
Wrzesień	2	105	„	„		–.20	
„	6	106	„	„		–.90	
„	7	107	„	Protestów		103,71	
„	„	„	„	„		410,64	
„	22	113	„	„		103,55	
„	27	115	„	„		103,66	
„	„	„	„	Kosztów ogólnych		–.30	
„	28	116	„	Protestów		166,28	889 24
Październik	2	118	„	Protestów		308,25	
„	„	„	„	„		153,16	461,41 48354 59
Grudzień	31	172	„	Odsetek			14 77
„	„	175	„	Bilans			484.–
						Zł	48.853.36

Winien Łódzki Bank Depozytowy Sp. Akc.

1937								
Marzec	4	25	Na rach.	Wekśli	Zł.	9910	31	
Kwiecień	13	41	"	"		10409	—	
"	21	45	"	"		9970	30	30289.61
Maj	20	56	"	"		10.420	46	
Czerwiec	3	62	"	"		10.352	05	
"	21	70	"	"		11.254	08	32.026.59
Lipiec	10	78	"	"		12.916	10	
"	29	87	"	"		14,860	27	27,776.37
Sierpień	12	94	"	"		14,978	10	14,978.10
Wrzesień	2	105	"	"		8,070	30	
Październik	14	124	"	"		15,440	15	23,510.46
							Zł.	128.581.12

Ma

Łódź

647.-

1937								
Marzec	5	25	4 rach.	Kasy		K.	9000 –	
"	9	27	"	Odsetek			229 70	9.229 70
Kwiecień	14	41	"	Kasy			9000 –	
"	16	43	"	Odsetek			266 90	
"	22	45	"	Kasy			10.000 –	19.266 90
Maj	4	50	"	"			1000 –	
"	21	57	"	"			10.000 –	
"	26	64	"	Odsetek			267 30	11.267 30
Czerwiec	4	62	"	Kasy			10.000 –	
"	11	66	"	Odsetek			296 10	
"	22	71	"	Kasy			10.000 –	
"	25	72	"	"			1.000 –	
"	"	"	"	Odsetek			292 30	21.588 40 6135 230
Lipiec	12	79	"	Kasy			12.000 –	
"	"	"	"	Odsetek	Dz. 22.4			228.75
"	"	"	"	"				75.15
"	14	80	"	"			321 75	
"	30	87	"	Kasy			14.000 –	
"	31	89	"	Odsetek			326 60	26.648 35
Sierpień	13	96	"	Kasy			15.000 –	
"	18	97	"	Odsetek			349 50	15.349 50
Wrzesień	3	105	"	Kasy			9.000 –	
"	10	108	"	Odsetek			214 20	9.214 20
Paźdz.	14	124	"	Kasy			14.500 –	
"	22	129	"	Odsetek			491 70	14.991 70 12786 795
Grudz.	31	170	"	"				74 17
"	"	175	"	Bilansu				647 –
							W.	128.581 12

Winien Rachunek

1937

Styczeń	1	Memor.	Bilans z L. Trzyman, Poznań	5028		Zł.	102.90 ✓	
			Bcia Sanderman, Wka	5577		1012.10	✓	
			dto	5963		1016.90	✓	
			dto	6131		1017.95	3.047.95 ✓	
			W. Marzdał	6055		103.60		
			dto	6440		103.50		
			dto	6439		92.45		
			dto	6440		102.50		
			dto	6316		203.50		
			dto	6979		52.25	657.80	
			Lewi z Grunberg	5723			77.38	
			Bcia Pentzel	6869	reszta		52.50	
			M. Baumgart	6143			258.40 ✓	4196.93
								4196.93
			Saldo					3944.43
			Do przeniesienia str. 51	7F.				3944.43

Protestówo

Ma

1937								
Styczeń	1	Stqrach.	Bilans z W. Urzędu	W/n.	6739	50 –		
			dto			100 –	150 –	
			A. B. Tobar	W/n.			102 50	252 50
			Saldo					3944 43
								4196 93
								– –
			Do przeniesienia str. 51		K.			– –

Winien Rachunek

1937								
				Z przeniesienia		Zł.		3944 43
Styczeń	5	3	na rach.	Bk Zachodni	Bra Kon, Łódź	7164	204.90 ✓	
"	16	7	"	Kasy	I. Goldkrand	7194	73.40 ✓	
"	18	"	"	"	L. Jasińska	7093	150.81	
"	22	9	"	"	A. B. Fober		102.50 ✓	531.61
Luty	8	16	"	Bk Zachodni	D. Rozenwald	7099	205.05 ✓	
"	24	20	"	"	Bra Kon	7279	204.80 ✓	
"	25	21	"	"	D. Rozenwald Srie	7187	206.40 ✓	616.25
Marzec	3	24	"	"	Bra Kon	7215/18	511.20 ✓	
"	4	25	"	Kasy	A. Grynberg	7205	154.79 ✓	
"	"	"	"	"	J. Chajmowicz	7445	102.50 ✓	
"	5	"	"	"	A. Grynberg	7209	183.70 ✓	
"	"	"	"	"	Wielomski Sztrasb.	7453	153.25 ✓	
"	"	"	"	Bk Zachodni	Sz. K. Szerfhane	7364	308.20 ✓	
"	6	26	"	Kasy	D. Rozenwald	7222/1	512.05 ✓	
"	22	33	"	Bk Zachodni	Bra Kon	7426	306.45 ✓	
"	"	"	"	"	A. L. Szerfhane	7367	205.— ✓	
"	25	34	"	Kasy	D. Rozenwald		205.10 ✓	
"	26	"	"	"	d-to	7326	294.20 ✓	
"	31	35	"	"	d-to		205.15 ✓	3.141.59
Kwiecień	5	38	"	Bk Zachodni	d-to	7486	206.40 ✓	
"	"	"	"	"	d-to	7404	408.55 ✓	
"	6	"	"	Kasy	M. Lewen, Poznań	7255	304.55 ✓	
"	"	"	"	Bk Zjed. Warsz.	M. Epsztejn	7617	190.55 ✓	
"	8	39	"	Bk Zachodni	F. Rozenwald	7409	206.80 ✓	
"	10	40	"	"	A. P. Łopiskier	7680	151.50 ✓	1.468.35

Do przeniesienia Zł. 9702 23

Protestów

1937										
			Z przeniesienia				Zł.			
Styczeń	7	3	4 rach.	Kary	Berl Kon, Łódź	7164	203.50			
″	″	″	″	Kosztów	Dto ″	-″-	1.40	204.90		204.90
Luty	8	15	″	Kary	J. Grodkowski	7194		47.95		
″	″	16	″	Strata	Dto	″		25.45		
″	10	″	″	Kary	D. Rozenwald	7099		203.50		
″	″	″	″	Kosztów	Dto	″		1.55		
″	25	21	″	Kary	Berl Kon	7279		203.50		
″	″	″	″	Kosztów	Dto	″		1.30		
″	26	″	″	Kary	D. Rozenwald Syn	7187		205.—		
″	″	″	″	Kosztów	Dto	″		1.40		689.65
Marzec	4	25	″	Kary	Berl Kon	7227/88		510.10		
″	″	″	″	Kosztów	Dto	″		1.10		
″	8	26	″	Kary	Wielmani Sztrasberg	7153		153.25		
″	″	″	″		D. Rozenwald	7221/2	508.55			
″	″	″	″	Kosztów	Dto	-″-	3.50	512.05		
″	″	″	″	Kary	A. H. Szarfharc	7364	306.—			
″	″	″	″	Kosztów	Dto	″	2.20	308.20		
″	10	27	″	Kary	H. Grynberg	7205		154.79		
″	″	″	″	Sum. Przechod.	Berl Sankerman	3 prot.		3047.95		
″	15	29	″	Kary	H. Grynberg	7209		183.70		
″	″	″	″	″	Szym. Chajmowicz	7445		102.50		
″	23	33		″	A. H. Szarfharc	7367		306.45		
″	″	″		″	Berl Kon	7426		204.50		
″	″	″		″	Dto	″		—.50		
″	30	35		″	D. Rozenwald Syn	7386		293.—		
″	″	″		″	Dto	″		1.20		
″	″	″		″	Dto	″		294.90		
″	″	″		″	Dto	″		—.20		
″	31	″		″	Dto	″		203.50		
″	″	″		″	Dto	″		1.65		6.279.54
Kwiecień	6	38	″	″	Dto	7404	406.55			
″	″	″	″	Kosztów	Dto	″	2.—	408.55		
″	″	″	″	Kary	Dto	7415	203.50			
″	″	″	″	Kosztów	Dto	″	2.90	206.40		
″	13	41	″	Kary	A. W. Lipszyc	7630	150.24			
″	″	″	″	Kosztów	Dto	″	1.26	151.50		766.45
			Do przeniesienia				Zł.			7940.54

Winien Rachunek

1937				Z przeniesienia		zł.					9702 23
Kwiecień	13	41	Rozrach.	Kasy	D. Janower	7451	102	50	✓		
"	"	"	"	"	H. Grynberg	7604	102	50	✓		
"	"	"	"	Z.ª Zachodni	D. Rozenwald	7489	205	05	✓		
"	22	45	"	"	Dtto	7494	206	55	✓		
"	27	47	"	Kasy	S. Janower	7597	143	20	✓	759	80
maj	4	50	"	"	A. Wygodzki	7475	102	50	✓		
"	7	51	"	"	S. Janower	7598	141	02	✓		
"	10	52	"	"	A. Krzyżan	7825	149	23	✓		
"	"	"	"	Z.ª Zachodni	J.B. i M. Kon	7574	205	10	✓		
"	11	"	"	Kasy	D. Rozenwald	25.3	90	–	✓		
"	"	"	"	"	Sz. Janaus	8037	102	50	✓		
"	24	58	"	P.K.O. W.ª	A. Wygodzki	7669	102	50	✓		
"	26	"	"	Kasy	M. Lewin	7468	203	50	✓		
"	31	61	"	Inkaso	Wm Zauberman	8816	139	20	✓	1.235	55
Czerwiec	8	64	"	Kasy	H. Grynberg	8059	204	45	✓		
"	9	65	"	"	Ch. Erlach	8024	102	50	✓		
"	10	"	"	"	H. Grynberg	8061	204	25	✓		
"	11	66	"	"	Dtto	8060	204	95	✓		
"	15	68	"	"	Sz. Rozenblatt	8072	204	25	✓		
"	21	70	"	"	H. Grynberg	8063	204	40	✓		
"	23	71	"	"	A. Wygodzki	7847	102.	50	✓	1.227	30
Lipiec	2	75	"	"	Dtto	8186	102.	50	✓		
"	5	76	"	"	M. Arol	8272	102.	50	✓		
"	8	77	"	"	A. Wygodzki	8189	102.	50	✓	307,	50
				Do przeniesienia		zł.				13,232	38

Protestów

Ma

1937				Z przeniesienia	zł.			7940 54
Kwiecień	10	41 4 pach.	Kasy	D. Rozenwald Otw. A			203 50 ✓	
"	14	" "	"	dto	" 7384	203 50	✓	
"	"	" "	Kosztów	dto	" "	1 50	205 — ✓	
"	16	43 "	P.K.O. Łódź	S. Janower	" 7451		102 50 ✓	
"	19	44 "	Dłużników	M. Lewin	" 7255		304 55 ✓	
"	26	47 "	Kasy	D. Rozenwald	" 7494	203 50	✓	
"	"	" "	Kosztów	dto	" "	3 05	206 55 ✓	
"	30	49 "	P.K.O. Łódź	A. Janower Otwarcie	" 7597		143 20 ✓	
"	"	" "	Kosztów	D. Rozenwald	" 7409		3 30 ✓	
"	"	" "	"	dto	" 7489		— 05 ✓	1.168.65
Maj	10	52 "	Kasy	M. Epsztein	" 7614		190 55 ✓	
"	12	53 "	"	Bracia Kon	" 7577		203 50 ✓	
"	"	" "	Kosztów	dto	" "		1. 60 ✓	
"	"	" "	Kasy	A. Kopyfman	" 7826		149 23 ✓	
"	"	" "	"	Sz. Janasz	" 6607		102 50 ✓	
"	"	" "	P.K.O. Łódź	S. Wygodzki	" 7475		102 50 ✓	
"	14	64 "	Kasy	S. Janower	" 7598		131 02 ✓	
"	"	" "	"	H. Grynberg	" 7604		102 50 ✓	
"	21	67 "	"	M. Baumgarten			200 — ✓	1.193 40
Czerwiec	8	64 "	P.K.O. Łódź	S. Wygodzki			102.50 ✓	
"	11	66 "	Kasy	Bracia Sauberman	" 1316		139.20 ✓	
"	"	" "	"	Ch. Erlich	" 8824		102 50 ✓	
"	16	68 "	"	H. Grynberg	" 1059	203.50	✓	
"	"	" "	Kosztów	dto	" "	—.95	204 45 ✓	
"	22	71 "	Dłużników	M. Lewin	" 7461	203.30	✓	
"	"	" "	Kosztów	dto	" "	—.20	203.50 ✓	
"	28	74 "	P.K.O. Łódź	S. Wygodzki	"		102.50 ✓	
"	"	" "	Kasy	H. Grynberg	" 8060/61	407.—	✓	
"	"	" "	Kosztów	dto	" "	2.20	409.20 ✓	
"	"	" "	Kasy	dto	" 8063	203.50	✓	
"	"	" "	Kosztów	dto	" "	—.90	204.40 ✓	
"	"	" "	Kasy	Sz. Rozenblatt	" 8072	203.50	✓	
"	"	" "	Kosztów	dto	" "	—.75	204.25 ✓	1.672.50
Lipiec	5	76 "	Kasy	L. Rozman	" 5026		102.50 ✓	
"	"	" "	Kosztów	dto	" "		—.40 ✓	
"	8	" "	Kasy	A. Axel	" 8272		102.50 ✓	205.40
				Do przeniesienia	zł.			12.180.49

Winien Rachunek

Rok / Miesiąc	Dzień	Nr				Nr	Kwota	Suma
1937				Z przeniesienia		Zł.		13.232,38
Lipiec	22	84	Wpłach.	Bk Zachodni	A. Helfgot, Wło	„ 8325	174,70 ✓	
„	23	„	„	„	A. Krzyżow „	„ 8399	174,95 ✓	
„	26	86	„	„	A. N. Lipskier W/m	„ 8435	204,75 ✓	
„	„	85	„	Kasy	J. Lieberman	„ 7991	102,50 ✓	
„	„	„	„	„	Kaczmarek, Potw.	„ 7854	203,50 ✓	
„	30	88	„	„	J. Szymanower	„ 8331	102,50 ✓	
„	„	„	„	„	A. Wygodzki	„ 8497	102,50 ✓	
„	31	„	„	„	A. Jamnower	„ 9077	205,50 ✓	
„	„	89	„	Bk Zachodni	Sz. Jamarz	„ 8417	104,95 ✓	1.375,85
Sierpień	4	90	„	Kasy	A. Wygodzki	„ 8190	102,50 ✓	
„	5	„	„	Bk Zachodni	Sz. Jamarz	„ 8420	104,95 ✓	
„	6	91	„	Inkaso	Ch. Munk	„ 8792	85,20 ✓	
„	„	„	„	Kasy	dto	„ „	2,43 ✓	
„	„	„	„	Bk Zachodni	D. Rozenwald	„ 8362	175,10 ✓	
„	14	96	„	Kasy	A. Wygodzki	„ 8226	102,50 ✓	
„	17	97	„	„	S. Rajchenbach	„ 8580	153,25 ✓	
„	24	100	„	Bk Zachodni	dto	„ 8582	154,45 ✓	
„	26	„	„	Inkaso	L. J. Kyzer	„ 8962	100,— ✓	
„	„	„	„	Kasy	dto	„ –„–	2,50 ✓	
„	„	„	„	„	A. Wygodzki	„ 8195	102,50 ✓	
„	27	102	„	„	A. Belfgot	„	307,85 ✓	
„	31	103	„	Bk Zachodni	S. Rajchenbach	„ 8584	170,70 ✓	1.563,93
Wrzesień	4	106	„	Kasy	dto	„ 9302	102,50 ✓	
„	7	107	„	Bk Zydk. Warsz.	D. Rozenwald. Łwi.	„ 8529	103,71 ✓	
„	„	„	„	–„–	dto	„ 8630	410,64 ✓	
„	„	107	„	Kasy	A. Helfgot	„ 8467	232,60 ✓	
„	10	108	„	„	H. Unger	„ 8940	82,40 ✓	931,85
				Do przeniesienia		Zł.		17.104,01

Protestówo

Ma

1937			Z przeniesienia		H.			12,180,49
Lipiec	9	78	Uprach. P.Ł.O.	A. Wygodzki	„		102,50 ✓	
„	12	80	„ „	Dto	„		102,50 ✓	
„	26	85	„ Kary	A.M. Rozenkranz	„ 8433	203,50		
„	„	86	„ Kosztów	Dto	„ „	1,25	204,75 ✓	
„	27	„	„ Kary	A. Helfgot	„ 8325	173,35		
„	„	„	„ Kosztów	Dto	„ „	1,35	174,70 ✓	
„	„	„	„ Kary	A. Krzyżon	„ 8395	172,20		
„	„	„	„ Kosztów	Dto	„ „	2,75	174,95 ✓	759,40
Sierpień	4	90	„ P.Ł.O. [illegible]	Kaczmarek & Peterał	„ 7854		203,50 ✓	
„	5	„	„ „	A. Janower	„ 9077	203,50		
„	„	„	„ Kosztów	Dto	„ „	2 –	205,50 ✓	
„	6	91	„ Kary	Sz. Janasz	„ 8417	102,50		
„	„	„	„ Kosztów	Dto	„ „	2,45	104,95 ✓	
„	„	„	„ Kary	A. Helfgot - J. Szperman	„ 8331		102,50 ✓	
„	7	92	„ „	D. Rozenwald	„ 8362		175,10 ✓	
„	„	„	„ „	M. Baumgarten	„ 6843		58,40 ✓	
„	9	93	„ „	Sz. Janasz W/to	„ 8420		102,50 ✓	
„	„	„	„ „	Ch. Mrock	„ 6792		87,63 ✓	
„	„	„	„ Kosztów	Sz. Janasz	„ 8420		2,45 ✓	
„	10	94	„ P.Ł.O.	J. Lieberman	„		102,50 ✓	
„	13	95	„ „	A. Wygodzki	„ 8190/6497		205 – ✓	
„	21	99	„ Kary	S. Rajchenbach	„ 8580		153,25 ✓	
„	27	101	„ „	A. Wygodzki	„ 8195		102,50 ✓	
„	„	„	„ „	L. J. Zyser	„ 8962		102,50 ✓	
„	30	102	„ „	A. Helfgot W/to	„ 8485		304,55 ✓	
„	„	„	„ Kosztów ogóln.	Dto	„ –		3,70 ✓	
„	„	„	„ Kary	S. Rajchenbach	„ 8582		153,25 ✓	
„	„	„	„ Kosztów ogóln.	Dto	„ „		1,20 ✓	2170,58
Wrzesień	7	107	„ Kary	D. Rozenwald W/to	„ 8630	409,08		
„	„	„	„ Kosztów	Dto	„ „	1,56	410,64 ✓	
„	8	„	„ Kary	S. Rajchenbach	„ 8514	169,35		
„	„	„	„ Kosztów	Dto	„ „	1,35	170,70 ✓	
„	10	108	„ Kary	D. Rozenwald W/to	„ 8624	102,50		
„	„	„	„ Kosztów	Dto	„ „	1,21	103,71 ✓	
„	„	„	„ Kary	S. Rajchenbach	„ 9302		102,50 ✓	
„	„	„	„ „	L. Helfgot	„ 8467		232,60 ✓	1,020,15
			Do przeniesienia		H.			16,130,62

Winien Rachunek

1937			Z przeniesienia			Zł		17.104,01
Wrzesień	11	109	kw. pach.	Kasy	A. Helfgot	№ 8708	206,05 ✓	
"	17	111	"	"	L. Rajchenbach	" 9303	106,05 ✓	
"	"	"	"	"	Bra Kon	" 8740	205,35 ✓	
"	20	112	"	"	A. Krzypow	" 9106	102,50 ✓	
"	21	113	"	"	L. Kohen i Ska	" 9245	102,50 ✓	
"	"	"	"	"	L. Rynski	" 8916	104,50 ✓	
"	22	"	"	"	A. Krzypow Wwa	" 9600	203,50 ✓	
"	"	"	"	Bk Dysk. Warsz.	L. Krynski "	" 9367	103,55 ✓	
"	25	114	"	Kasy	A. Helfgot "	" 8998	104,20 ✓	
"	"	"	"	"	Dto "	" 8848	72,35 ✓	
"	"	"	"	"	Bra Kon Wm.	" 8672	164,10 ✓	
"	27	115	"	"	A. N. Łopatkier	" 8895	306,60 ✓	
"	"	"	"	Bk Dysk. Warsz.	A. Helfgot	" 9000	103,66 ✓	
"	28	"	"	Kasy	A. Wygodzki	" 8503	97,48 ✓	
"	"	116	"	Bk Dysk. Warsz.	L. Krynski	" 9257	166,28 ✓	
"	30	117	"	Kasy	L. Kohen i Ska	" 9065	104,20 ✓	
"	"	"	"	"	A. Helfgot	" 8852	155,10 ✓	2.407,97
Październik	1	118	"	"	A. Helfgot	" 8855	188,24 ✓	
"	2	"	"	Bk Dysk. Warsz.	D. Rozenwald	" 8987	308,25 ✓	
"	"	"	"	"	A. Helfgot	" 8856	153,16 ✓	
"	6	120	"	Kasy	A. Krzypow	" 9239	205,— ✓	
"	9	122	"	"	A. N. Łopatkier	" 9044	306,75 ✓	
"	11	120	"	"	J. Przemiarower	" 9092	102,50 ✓	
"	"	"	"	"	Dto	" 9299	102,50 ✓	
"	"	"	"	"	L. Rynski	" 8918	103,35 ✓	
"	12	"	"	"	A. J. Kronfeld	" 9088	255,11 ✓	
"	"	"	"	"	A. Helfgot	" 9529	102,50 ✓	
"	"	"	"	Bk Zachodni	L. Rynski	" 8921	206,95 ✓	
"	13	124	"	Kasy	L. Kohen i Ska	" 9250	102,50 ✓	
"	15	125	"	"	A. Mynk	" 9657	203,50 ✓	
			Do przeniesienia			Zł	2.340,81	19.511,98

Protestów

Ma

1937					Z przeniesienia	Zł.			16.130,62
Wrzesień	10	108	4 paź.	P.L.O.	A. Wyszyński	№ 8195		102,50	
"	16	110	"	Kary	A. Helfgott	" 8707	203,50		
"	"	"	"	Koszt.	Dto	" "	2,55	206,05	
"	17	111	"	Kary	Bracia Kon Łódź	" 8740	203,50		
"	"	"	"	Koszt.	Dto	" "	1,85	205,35	
"	22	113	"	Kary	A. Krzyżan, Wwa	" 9106		102,50	
"	"	"	"	"	S. Wajchenhart	" 9303	102,50		
"	"	"	"	Koszt.	Dto	" "	3,55	106,05	
"	23	"	"	Kary	S. Krzynski	" 9367	103.–		
"	"	114	"	Koszt.	Dto	" "	–.55	103,55	
"	24	"	"	Kary	A. Krzyżan	"		203,50	
"	28	"	"	P.L.O.	H. Unger, Będzin	8940		82,40	
"	29	"	"	Kary	S. Krzynski	" 9257	164.–		
"	"	"	"	Koszt.	Dto	" "	2,28	166,28	
"	"	"	"	Kary	Bracia Kon	" 8672	163,30		
"	"	"	"	Koszt.	Dto	" "	–.80	164,10	
"	"	"	"	Kary	A. W. Lipszicer	" 8895	304,55		
"	"	"	"	Koszt.	Dto	" "	2,05	306,60	
"	30	117	"	Kary	L. Kohn i Ska	" 9065			1.748,88
Październik	1	118	"	"	A. Helfgott	"	102,50		
"	"	"	"	"	Dto		102,50		
"	"	"	"	"	Dto		72,35		
"	"	"	"	Koszt.	Dto		1,70		
"	"	"	"	"	Dto		1,16	280,21	
"	4	119	"	Kary	Dto	" 8856	151,25		
"	"	"	"	"	Dto	" 8852	153,25		
"	"	"	"	"	Dto	" 8855	188,24		
"	"	"	"	Koszt.	Dto		3,76	496,50	
"	6	120	"	Kary	P. Rozenwald	" 8987	304,55		
"	"	"	"	Koszt.	Dto	" "	3,70	308,25	
"	7	"	"	Kary	A. Wyszyński	" 8503		97,48	
"	8	121	"	"	A. Krzyżan	" 9239	203,50		
"	"	"	"	Koszt.	Dto	" "	1,50	205.–	
"	11	123	"	Kary	A. W. Lipszicer	" 9044	304,55		
"	"	"	"	Koszt.	Dto	" "	2,20	306,75	
"	15	124	"	Kary	A. Helfgott	" 9529		102,50	
					Do przeniesienia	Zł.		1.796,69	17.879,50

Winien Rachunek

1937				Z przeniesienia	Zł.			2,340,81		19,511,98
Paźdz.	18	126	kopiach.	Kasy	A. Krzyżan, Wra	№ 9783		120,10	✓	
"	"	"	"	"	E. Friedman "	" 9761		508,85	✓	
"	20	127	"	"	A. Halfgot "	" 9615		150,—	✓	
"	21	128	"	"	Dto "	" 9614		100,—	✓	
"	"	"	"	"	E. Fryd[illegible] "	" 9762		509,—	✓	
"	"	"	"	"	J. Lcberman	" 9816		102,50	✓	
"	22	"	"	"	S. Rajchenbach	" 9796		101,50	✓	
"	25	130	"	"	Sz. Janarz	" 9435		206,55	✓	
"	"	"	"	"	Ludzka Zbawatnica	" 9718		202,34	✓	
"	"	"	"	"	A. Mmrk	" 9312		153,25	✓	
"	"	"	"	"	J. Glejtman	" 9222		102,50	✓	
"	26	"	"	"	S. Krynski	" 9960		265,25	✓	
"	28	131	"	"	M. Lewa	" 8905		153,25	✓	
"	29	132	"	"	L. J. Kyser	" 9979		104,50	✓	
"	30	133	"	"	R. Dynski	" 9350		102,50	✓	
"	"	"	"	"	A. Z. Frlar	" 9647		123,10	✓	
"	"	"	"	"	Dto	" 9893		102,50	✓	5,438,50
Listop.	2	135	"	Kasy	A. Mmrk	" 10279	2,50			
"	"	"	"	Inkaso	Dto	" "	100,—	102,50	✓	
"	4	"	"	Kasy	A. Wygodzki	" 9860		194,45	✓	
"	8	"	"	"	A. R. Lopoziev	" 9219		204,50	✓	
"	8	138	"	Inkaso	M. Serde	" 9765	300,—			
"	"	137	"	Kasy	Dto	" "	4,60	304,60	✓	
"	"	"	"	"	J. Lcberman	" 9818		102,50	✓	
"	9	138	"	"	Sz. Janarz	" 9338		103,20	✓	
"	"	"	"	"	A. Krzyżan	" 9603		102,50	✓	
"	"	"	"	"	Sz. Janarz	" 9357		205,05	✓	1,319,30
"	10		"	"						
				Do przeniesienia str. 70	Zł.					26269,78

Protestów

Ma

1937					Z przeniesienia	Zł.		1,796,69	17,879,50
Paźdz.	15	124	Wpłach.	Kary	J. Przemiarower	9092		102,50	
"	"	"	"	"	dto	9299		102,50	
"	18	126	"	Pk.O.	M.J. Kranzfeld	9038		255,11	
"	19	127	"	Kary	A. Krzypow	9783		118,10	
"	"	"	"	"	A. Mink	9657		203,50	
"	"	"	"	"	E. Frydman	9761		500.—	
"	"	"	"	Kosztów	A. Krzypow	9783		2.—	
"	"	"	"	"	E. Frydman	9763		3,85	
"	21	127	"	Kary	dto	9762		500.—	
"	"	"	"	Kosztów	dto	"		9.—	
"	22	128	"	Kary	A. Helfgot	"		150.—	
"	"	129	"	P.K.O.	L. Kohen i Ska	3prot.	307,50		
"	"	"	"	Koszty	dto	9065	1,70	309,20	
"	25	130	"	"	Łódzka Literatura	9718		202,34	
"	"	"	"	"	S. Rajchenbach	9796	100.—		
"	"	"	"	Kosztów	dto	"	1,50	101,50	
"	26	"	"	Kary	J. Glejbman	9222		102,50	
"	27	"	"	"	I. Krzynski	9960	253,75		
"	"	"	"	Kosztów	dto	"	1,50	255,25	
"	"	"	"	Kary	J. Liberman	9816		102,50	
"	29	132	"	"	A. Mink	9312		153,25	
"	"	"	"	"	Sz. Jamarf	9435	203,50		
"	"	"	"	Kosztów	dto	"	3,05	206,55	
"	"	"	"	Kary	J. Przemiarower	9443		102,50	
"	"	"	"	"	A. Helfgot	9614		100.—	
"	30	133	"	"	L. Ryński	8921		204,50	
"	"	"	"	Kosztów	dto	"		2,45	5,590,79
Listop.	2	135	"	Kary	A. Feber, Wł.	9647		123,10	
"	"	"	"	"	dto	9393		102,50	
"	"	"	"	"	L.J. Fyzer Wł.	9979		102,50	
"	3	"	"	"	L. Ryński	9350		102,50	
"	"	"	"	"	A.R. Lipskier	9219		204,50	
"	5	136	"	"	A. Mink	10279		102,50	
"	8	137	"	"	M. Serdc	9765		304,60	
"	10	139	"	"	M. Lewin	8905		53,20	
"	"	"	"	Kosztów	dto	"		—,05	1,095,45
					Do przeniesienia str. 70	Zł.			24,565,74

Winien

Rachunek

1937

Miesiąc	Dzień	Nr		Konto	Opis		Kwota		Razem
Styczeń	5	3	ks. kas.	Kasy	Podatek Nieruch. 1936	Zł.	426.38	✓	
„	9	4	„	„	Ubezp. Społ. Pabjan.	„	2541.90	✓	
„	„	„	„	„	Ub. Łódź	„	68.70	✓	
„	„	5	„	„ Ł.	Podat. Uposaż.	„	105.72	✓	
„	„	„	„	„ „	Płace	„	2520.06	✓	
„	15	6	„	„	Podatek lokal.	„	153.28	✓	
„	20	8	„	„	Fund. Pracy	„	742.18	✓	
„	25	10	„	„	Podatek obrotowy	„	4388.77	✓	10946.99
Luty	5	15	„	„	„ od nieruch.	„	500.—	✓	
„	„	„	„	„	„ od lokali	„	196.38	✓	
„	6	„	„	„	Zarząd m. Łodzi		51.23	✓	
„	„	„	„	„	„ „		4.—	✓	
„	„	„	„	„	podatek uposaż.		237.20	✓	
„	10	16	„	„	Ubezp. Społ. Pabjanice		500.—	✓	
„	13	17	„	„	Płace		62.07	✓	
„	20	19	„	„	Fund. Pracy		653.06	✓	
„	25	21	„	„	podatek obrot.		3303.54	✓	
„	27	22	„	„	Zarząd Gminny		18.98	✓	5526.46
Marzec	11	28	„	Strat i Zysków	Wydz. Pow.		66.—	✓	
„	20	42	„	Kasy	Podatek Nieruch.		521.11	✓	587.11 17.060.56
Lipiec	17	82	„	„ Ł.	Zarząd Gminny		156.—	✓	156.—
Wrzesień	4	106	„	„	Ub.	„	196.66	✓	196.66
Paźdz.	30	132	„	„	Wydz. Pow. - opł. drog.		192.95	✓	
Listop.	8	138	„	„	Podatek Uposaż. za 1936 r.		277.92	✓	
„	30	149	„	„	Wydz. Pow. drog. 1936		232.24	✓	703.11
Grudz.	7	153	„	„	„ „ przym.	„	147.16	✓	
„	31	165	„	„	Fund. Pracy od kurtów		24.58	✓	
„	„	171	„	Rozrachunków	Ubezp. Społ. Pabianice		200.—	✓	
„	„	„	„	Płac	Płace		417.19	✓	788.93 18.905.26
„	„	„	„	„	„				10.—
„	„	„	„	„	„ Sprzątaczka				304.73
„	„	175	„	Bilansu					11.192.25
								Zł.	30.412.24

Zaległych Podatków i Świadczeń **Ma**

1937							
Styczeń	i	U raCh.	Bilansow	Ubezp. Społ. Pabian.	Zł.	3241 90 ✓	
"	"	"	"	D^to Łódź		68 70 ✓	
"	"	"	"	Fund. Pracy		1395 24 ✓	
"	"	"	"	Podatek wposaż		598 32 ✓	
"	"	"	"	Zarząd Gminny		430 66 ✓	
"	"	"	"	Podatek obrotowy		7671 28 ✓	
"	"	"	"	" lokalowy		334 96 ✓	
"	"	"	"	Płace		2827 87 ✓	
"	"	"	"	Urz. Skarb. Łask		253 –	
"	"	"	"	Wydz. Pow. Łask		512 33 ✓	
"	"	"	"	Podat. Wierzchowo		1419 52 ✓	
"	"	"	"	Opłaty od czynszu		24 58 ✓	
"	"	"	"	Zarząd m. Łodzi		50 11 ✓	18828 47
"	9	"	Kasy K.	Świadcz. z wypł. 28-31.12.36 r.		✓	181 45
							19009 92
Grudz.	31	"	Odsetek				158 34
"	"	"	Świadczeń	Ubezp. Społ. Pabianice		1813 37	
"	"	"	"	D^to Łódź		190 32	
"	"	"	"	Fund. Pracy – Łask		718 93	
"	"	"	"	D^to Łódź		48 52	
"	"	"	Podatek Wposaż.			1559 02	
"	"	"	Podatków	Obroto. grudzień		1868 36	
"	"	"	"	Wydz. Pow. Łask		296 92	
"	"	"	"	od Wierzchowa		500 –	
"	"	"	Płac	płace robotn.		3943 81	
"	"	"	"	– " –		304 73	11.243 98
						11243 98	30412 27
						Zł.	30.412 24

Winien — Rachunek

1937						
Styczeń	21	9	wg rach.	Wierzyciele	Zł.	29 –
Luty	20	19	"	"		26 –
Marzec	26	34	"	Kasy K.		22 –
Czerwiec	5	63	"	"		
				Do przeniesienia	Zł.	77 –

Dochodów z Nieruchomości w Herbertowie Ma

1937

Styczeń	16	7	U rach.	Kasy K.	75	7 –	
"	23	10	"	"		7 –	
"	30	12	"	"		7 –	
"	"	"	"	"		10 –	31 –
Luty	13	17	"	"		7 –	
"	"	"	"	"		7 –	
"	27	22	"	"		7 –	
"	"	"	"	"		8 –	
"	"	"	"	"		7 –	36 –
Marzec	5	25	"	"		7 –	
"	12	28	"	"		7 –	
"	26	34	"	"		7 –	
"	"	"	"	"		7 –	
"	31	36	"	"		8 –	36 –
Kwiecień	3	37	"	"		6 –	
"	12	40	"	"		6 –	
"	17	43	"	"		6 –	
"	"	"	"	"		1 –	
"	26	47	"	"		6 –	
"	30	49	"	"		8 –	33 –
Maj	1	50	"	"		6 –	
"	8	51	"	"		6 –	
"	15	55	"	"		5 –	
"	22	57	"	"		7 –	
"	29	60	"	"		7 –	
"	31	61	"	"		10 –	41 –
Czerwiec	5	63	"	"		7 –	
"	12	67	"	"		7 –	
"	19	70	"	"		7 –	
"	"	73	"	"		7 –	
"	30	74	"	"		8 –	36 –
							213
Lipiec	10	78	"	"		7 –	
"	"	"	"	"		1 –	
"	"	"	"	"		2 –	
"	17	82	"	"		7 –	
"	24	85	"	"		7 –	
"	31	89		"		17 –	41 –
				Do przeniesienia	75		254 –

Winien Rachunek

1937				Z przeniesienia	Zł.	77 —
Paźdz.	9	122	Ks. pocz.	Kasy		20 —
Grudz.	11	156	"	"		16 —
"	31	173	"	Straty i Zysków		949 50
					Zł.	1.062 50

Dochodów z Nieruchomości w Herbertowie **Ma**

1937				Z przeniesienia	Zł.		254 —
Sierpień	7		Wpach	Kasy		7 —	
"	14		"	"		7 —	
"	21		"	"		7 —	
"	28		"	"		7 —	
"	31		"	"		8 —	36 —
Wrzesień	4		"	"		7 —	
"	11		"	"		7 —	
"	18		"	"		7 —	
"	25		"	"		7 —	
"	30		"	"		8 —	36 —
Paźdz.	2		"	"		7 —	
"	9		"	"		7 —	
"	16		"	"		7 —	
"	23	129	"	"		7 —	
"	30	134	"	"		7 —	
"	"	"	"	"		10 —	45 —
Listop.	6	137	"	"		7 —	
"	13	141	"	"		7 —	
"	20	144	"	"		7 —	
"	24	148	"	"		5 —	
"	30	150	"	"		8 —	34 —
Grudz.	4	152	"	"		5 —	
"	11	155	"	"		80 —	
"	"	"	"	"		210 —	
"	"	"	"	"		5 —	
"	23	161	"	"		5 —	
"	"	"	"	"		16 50	
"	27	163	"	"		3 —	
"	"	"	"	"		319 —	
"	31	166	"	"		3 —	
"	"	"	"	"		8 —	
"	"	171	"	"		3 —	657 50
						657 50	1.062 50
						Zł.	1.062 50

Winien — Rachunek

1937				Z przeniesienia str. 34	Zł.		31.763.85
Lipiec	10	79	Ks. pach.	Kary K.		162.50	
"	12	"	"	Wierzyciele		3.634.23	
"	"	80	"	"		206.28	
"	"	"	"	"		149.62	
"	13	"	"	"		347.42	
"	"	"	"	"		30.—	
"	16	81	"	"		1,536,—	
"	"	"	"	"		118,20	
"	17	82	"	Kary K.		3—	
"	24	85	"	Wierzyciele		706,70	
"	"	"	"	Kary K.		66.—	
"	26	86	"	Wierzyciele		383,65	
"	30	88	"	"		216,35	
"	"	"	"	"		19.95	
"	31	89	"	"		5,812,56	
"	"	"	"	"		59.20	
"	"	"	"	Kary K.		3—	
"	"	"	"	"		42—	
"	"	"	"	"		6—	
"	"	"	"	"		7,50	
"	"	"	"	Wierzyciele		429,50	
"	"	"	"	"		509,75	14,449,41
Sierpień	5	91	"	"		27,01	
"	6	"	"	"		1,078,73	
"	"	92	"	"		40,32	
"	7	"	"	Kary		8,75	
"	"	"	"	"		2—	
"	"	93	"	"		26,10	
"	9	"	"	Wierzyciele		1,078—	
"	14	96	"	"		100—	
"	"	"	"	Kary		2—	
"	"	"	"	"		87,50	
"	"	"	"	"		63—	
"	"	"	"	"		2,50	
"	17	97	"	Wierzyciele		102—	
"	18	"	"	"		134—	
				Do przeniesienia	Zł.	2,751,91	46,213.26

Materiałów budowlanych   Ma

1937			Z przeniesienia str. 34	Zł	1.725.86
Sierpień	5	Z rach.	Wrzesiński		128.—
〃	〃	〃	〃		86.40
			Do przeniesienia	Zł.	1.940.26

Winien Rachunek

1937			Z przeniesienia	zł.	2,751,91	46,213,26
Sierpień	20	Str. pam.	Wierzyciele		197,62	
„	„	„	„		217,—	
„	„	„	„		124,70	
„	21	„	Kasy		1,50	
„	„	„	„		30,—	
„	26	„	Wierzyciele		62,40	
„	28	„	Kasy		42,50	
„	31	„	Wierzyciele		24,—	
„	„	„	„		679,—	4,730,63
Wrzesień	10	„	„		109,20	
„	11	„	Kasy		735,55	
„	„	„	„		730,15	
„	„	„	„		10,40	
„	„	„	„		172,50	
„	„	„	„		40,—	
„	15	„	„		14,30	
„	18	„	Wierzyciele		925,—	
„	„	„	Kasy		530,85	
„	„	„	„		730,15	
„	„	„	„		4,—	
„	„	„	„		15,—	
„	„	„	„		104,—	
„	25	„	Wierzyciele		27,50	
„	„	„	Kasy		10,—	
„	„	„	„		8,50	4,197,10
Paźdz.	2	119 „	Wierzyciele		100,—	
„	„	„ „	Kasy		1,50	
„	„	„ „	„		116,10	
„	„	„ „	„		75,60	
„	9	122 „	„		3,—	
„	„	„ „	„		734,25	
„	„	„ „	„		1,50	
„	„	„ „	„		12,00	
„	„	„ „	„		12,—	
„	„	„ „	„		116,10	
„	„	„ „	„		190,10	
			Do przeniesienia	zł.	1,362,15	55,140,99

Materiałów budowlanych **Ma**

Z przeniesienia	Zł		1.940,26
Do przeniesienia	Zł		1.940,26

 110

Winien Rachunek

1937				Z przeniesienia	Fl.	1,362,15	55,140,99
Paźdz.	9	122	Ar. pach.	Kary		1,–	
"	"	123	"	"		20,–	
"	15	125	"	"		15,40	
"	16	126	"	"		14,50	
"	"	"	"	"		5,–	
"	"	"	"	"		14,50	
"	"	"	"	"		14,50	
"	19	127	"	Wierzyciele		51,15	
"	23	129	"	"		47,53	
"	"	"	"	Kary		19,–	
"	28	131	"	Wierzyciele		258,90	
"	29	132	"	Kary		24,80	
"	"	"	"	Wierzyciele		47,40	
"	"	"	"	"		58,–	
"	30	133	"	"		50,–	
"	"	"	"	"		72,–	
"	"	"	"	"		150,–	
"	"	"	"	"		2,40	
"	"	"	"	"		713,18	2,941,41
Listop.	3	135	"	"		150,–	
"	4	136	"	"		147,–	
"	6	137	"	Kary		37,–	
"	"	"	"	"		30,–	
"	"	"	"	"		6,–	
"	"	"	"	"		1,50	
"	"	"	"	"		2,–	
"	"	"	"	"		20,70	
"	"	"	"	"		1,50	
"	"	"	"	"		14,95	
"	13	141	"	Wierzyciele		500,–	
"	"	"	"	Kary		19,–	
"	"	"	"	"		18,–	
"	"	"	"	"		16,–	
"	19	143	"	Wierzyciele		12,50	
"	26	147	"	Kary		20,–	
"	"	"	"	Wierzyciele		50,–	1,046,15
				Do przeniesienia	Fl.		59,128,55

Materiałów budowlanych Ma

1907				Z przeniesienia	Zł.	1,940,26
Paźdz.	22	129	Z rach.	Wrzysceli		49.—
"	30	134	"	"		258.—
				Do przeniesienia	Zł.	2,247,26

Winien Rachunek

Data		Nr		Treść		Kwota	Suma
1937				Z przeniesienia	Zł.		59 128 55
Listop.	26	147	Na rach.	Wierzycieli		194 15	
"	27	148	"	"		36 —	
"	"	"	"	"		21 —	
"	"	"	"	Kary		3 70	
"	"	"	"	"		51 —	
"	"	"	"	"		12 10	
"	30	149	"	Wierzycieli		132 60	
"	"	"	"	"		182 —	
"	"	"	"	"		30 25	661 80
Grudz.	4	152	"	Kary		4 —	
"	"	"	"	"		30 —	
"	"	"	"	"		11 50	
"	11	155	"	Wierzycieli		348 67	
"	"	"	"	"		177 —	
"	"	156	"	Kary		46 —	
"	"	"	"	"		2 —	
"	13	"	"	"		150 —	
"	14	"	"	Wierzycieli		300 —	
"	18	157	"	"		7 75	
"	20	"	"	"		1685 16	
"	23	161	"	"		90 —	2852 08
							62642 43
						Zł.	62 642 43

unek

Walutowych

Ma

1937 Wrzesień	6	Z przel.	Wierzyciel	RM.	2,925.–	Zł.	6,216,80
						Zł.	6.216,80

Winien Rachunek

1937				Z przeniesienia str. 14	Zł.	7,427,19	34,728,72	118,164,71
Wrzesień	20	112	Ks. pach.	Wierzyciele		229,10		
„	24	114	„	„			118,32	
„	25	115	„	„			1,403,00	
„	28	116	„	„		226,01		
„	30	117	„	„			1,382,15	
„	„	„	„	„				15,766,69
Październ.	5	120	„	„		146,20	575,06	
„	12	123	„	„			377,75	
„	„	124	„	„		50,40	1,195,75	
„	15	125	„	„		197,60		
„	„	„	„	„		275,54		
„	16	126	„	„			477,50	
„	21	128	„	„			806,19	
„	23	129	„	„			211,50	
„	„	„	„	Kasy			758,57	
„	27	131	„	Wierzyciele		106,64		
„	28	„	„	„		57,75		
„	30	133	„	„		114,55	576,86	
„	„	„	„	„		222,91		
„	„	134	„	Kasy			238,75	
„	„	„	„	Wierzyciele		9053,31	240,72 43090,84	
„	„	„	„	„				17,811,79
Listopad	6	137	„	Kasy			238,75	
„	8	„	„	Wierzyciele		206,40		
„	„	„	„	„		174,15	1074,92	
„	13	141	„	Kasy			239,95	
„	20	144	„	„			477,50	
„	23	145	„	Wierzyciele		112,23	806,19	
„	24	146	„	„			385,69	
„	26	147	„	Kasy		174,92		81,90
„	27	„	„	Wierzyciele			531,–	
„	„	148	„	„			204,–	
„	„	„	„	Kasy			217,75	
„	30	149	„	Wierzyciele		93,74	115,60	
„	„	150	„	Kasy			435,50	
„	„	„	„	Wierzyciele			1221,50	
				Do przeniesienia	Zł.	9,815,33	49,039,19	151,825,09

Materiałów pomocniczych **Ma**

1937				Z przeniesienia str. 14	Zł.	28.–	79,80	4,564,74
Paźdz.	20	127	4 pach.	Wierzyciele			14,–	
〃	30	133	〃	〃			7.–	
Listop.	17	142	〃	〃				5 47
〃	26	147	〃	〃			14.–	
				Do przeniesienia	Zł.	28.–	114,80	4570 21

Winien

Rachunek

1937				Z przeniesienia	Zł.	9815 33	49039 19	151.825,09
Listop.	30	150	Ma rach.	Wierzyciele				10,274 05
Grudz.	4	152	"	Kasy			217 75	
"	6	"	"	Wierzyciele		228 33		
"	11	155	"	Kasy			217 75	
"	14	157	"	Wierzyciele		37 –	60 7	
"	22	160	"	"		369 54		
"	20	161	"	"			1350 75	
"	"	162	"	Kasy			544 25	
"	27	163	"	Wierzyciele		66 22		
"	"	164	"	Kasy			217 75	
"	31	166	"	Wierzyciele		209 –	105 –	
"	"	"	"	Kasy			217 75	
"	"	167	"	Wierzyciele		79 12		
"	"	169	"	"		176 47	123 08	
"	"	170	"	"			1587 95	
"	"	172	"	"			545 –	
						10981 01	54172 29	
"	"	"	"	"				10.262.07
								172361 21
					Zł.	10.981.01	54172 29	172.361.21

Materiałów pomocniczych

Ma

1937				Z przeniesienia	Zł.	28 —	114 80	4570 21
Grudz.	27		Z rach.	Wierzyciel			9 50	
„	31		„	„				43 20
„	„		„	Produkcji		10.625.86	51.539.52	160.751.42
„	„	175	„	Bilansu		327.15	2.508.47	6.996.38
„	„	„	„					
					Zł.	10.981.01	54.172.29	172.361.21

Winien Rachunek

1937					
Grudz.	23	Na rach.	Kasy H.	6.—	
"	24	"	Wierzycieli	192.50	
"	"	"	"	3000.—	
"	"	"	"	155.—	
"	31	"	"	79.95	
"	"	"	"	83.67	
"	"	"	"	2375.51	
"	"	"	"	200.—	
"	"	"	"	5026.—	
"	"	"	"	984.90	
"	"	"	"	613.50	
"	"	"	"	541.50	
"	"	"	"	110.—	
"	"	"	"	5943.75	
"	"	"	"	39.—	19351.28
				19351.28	
				D.	19351.28

Materiałów budowlanych **Ma**

1937 Grudz.	31		4 przek.	Wierzycieli		925 —
"	"		"	Wierzchowszczi		13 200 —
"	"	175	"	Bilansu		5.226.28
					75	19.351.28

Winien Rachunek

						Zł.			
1937				Z przeniesienia str. 28.		Zł.		44.734.40	156.926.–
Paźdz.	16	126	Ks. płac.	Kary				199.80	4757.–
"	"	"	"	"				387.50	
"	23	129	"	"				199.80	4.543.87
"	30	133	"	"				199.80	5.212.58
"	"	"	"	"				422.50	584.–
"	"	"	"	"					275.–
								46.143 80	172.298 45
Listop.	6	137	"	"				199 80	5.360.51
"	13	141	"	"				199 80	4310 47
"	15	"	"	"				387 50	
"	20	144	"	"				199 80	4026 18
"	25	146/19	"	"	pożycz.		4864 38		
"	27	147	"	"				199 80	4434 55
"	30	149	"	"				422 50	579.–
								47753 00	191009 16
Grudz.	4	152	"	"				199 80	5319 04
"	11	155	"	"				199 80	5098 80
"	15	157	"	"				387 50	
"	18	159	"	"				199 80	
"	"	"	"	"					150.–
"	23	162	"	"					4371 39
"	24	"	"	"				199 80	
"	"	"	"	"				400 –	
"	"	"	"	"				58 50	
"	27	163	"	"					3880 09
"	"	"	"	"					50 –
"	31	166	"	"				199 80	
"	"	"	"	"				422 50	3973 18
"	"	167	"	"					579 –
"	31	170	"	"				8400 –	
"	"	"	"	"				8400 –	
"	"	"	"	"				8400 –	
								75220 50	214430 66
"	"	171	"	Obciążenie Nieruchom.				239 49	
"	"	"	"	"				1705 44	
"	"	"	"	Zaległych Płac					3943 81
"	"	"	"	"					3047 3
						Zł.	4.864.38	77.165 43	218679 20

Płac i Poborów

Ma

1937			Z przeniesienia str. 28	Zł.		494.10	340.—
Grudz.	14	Cz. pach.	Podatków przeniesienie		4864.38		
"	31	"	Kasy				150.—
"	"	"	Zaległych Płac				417.19
"	"	"	"				10.—
"	"	"	Produkcji				217.762.01
"	"	"	Strat i Zysków			76.671.33	
				Zł.	4.864.38	77.165.43	218.679.20

Winien Rachunek

1937					Z przeniesienia str 55	Zł.			26,269,78
Listop.	10	139	Ks. rach.	Kasy	L. J. Zyser	" 9984		104,50 ✓	
"	"	"	"	"	A. Mynd	" 9391		102,50 ✓	
"	12	140	"	"	J. Sanberman	" 9476		102,50 ✓	
"	15	141	"	"	dto	" 10126		102,50 ✓	
"	"	"	"	"	J. Loberman	" 9819		102,50 ✓	
"	17	142	"	"	J. Przemiarower	" 9443		102,50 ✓	
"	"	"	"	"	S. Heltgot	" 9917		204,35 ✓	
"	"	"	"	"	J. Loberman	" 9820		128,10 ✓	
"	"	"	"	"	L. J. Zyser	" 9987		103,45 ✓	
"	"	"	"	P.L.V.	Łódzka Filharmonia	" 10382		164,80 ✓	
"	"	"	"	"	A. K. Laskier	" 9564		306,05 ✓	
"	"	"	"	"	A. Mynd	" 10008		205.– ✓	
"	19	143	"	Kasy	Sz. Rozenblatt	" 10223		104.– ✓	
"	20	144	"	"	A. Jamerer	" 9842		102,50 ✓	
"	22	"	"	"	Łódzka Filharmonia	" 10383		164,80 ✓	
"	"	"	"	"	M. Awol	" 10125		104,50 ✓	
"	"	"	"	"	A. Heltgot	" 10198		104.– ✓	
"	"	"	"	"	J. Sanberman	" 9991		104.– ✓	
"	"	"	"	"	S. Rajchenbach	" 9897		153,25 ✓	
"	"	145	"	"	L. J. Zyser	" 9987		90.– ✓	2655,80
					Do przeniesienia	Zł.			28,925,58

Protestów

Ma

1937					Z przeniesienia Str. 55	Zł.			24.565,74
Kastrz.	10	139	Upr. rach.	Kary	A. Wygodzki	" 9160	192,45		
"	"	"	"	Kosztów	Dto	" "	2.–	194,45 ✓	
"	"	"	"	[illegible]	M. Lewin	" 1905	100.–	100.– ✓	
"	12	139	"	Kary	L. J. Zyser	" 9984	102,50		
"	"	140	"	Kosztów	Dto	" "	2.–	104,50 ✓	
"	"	139	"	Kary	Sz. Jamersz	" 9338	102,50		
"	"	140	"	Kosztów	Dto	" "	–.70	103,20 ✓	
"	"	139	"	Kary	A. Krzyżow	" 9603		102,50 ✓	
"	"	139	"	"	Sz. Jamersz	" 9357	203,50		
"	"	140	"	Kosztów	Dto	" "	1,55	205,05 ✓	
"	"	140	"	Kary	W. Migdał	"		20.–	
"	15	141	"	Kosztów	L. J. Zyser	" 9979		2.– ✓	
"	16	"	"	Kary	L. Zyński	" 8918	102,60		
"	"	"	"	Kosztów	Dto	" "	1,25	103,85 ✓	
"	"	"	"	Kary	A. Marnor	" 9391		102,50 ✓	
"	"	"	"	"	J. Sanberman	" 9476		102,50 ✓	
"	"	"	"	"	Dto	" 10126		102,50 ✓	
"	17	142	"	"	A. N. Lopatier	" 9564	304,55		
"	"	"	"	Kosztów	Dto	" "	1,50	306,05 ✓	
"	"	"	"	Kary	Łódzka Manufaktura	10382		164,80 ✓	
"	18	"	"	"	J. Liberman	" 9818		102,50 ✓	
"	"	"	"	"	L. J. Zyser	" 9987		193,45 ✓	
"	19	143	"	"	A. Helfgot	" 9917	203,50		
"	"	"	"	Kosztów	Dto	" "	–.85	204,35 ✓	
"	"	"	"	Kary	A. Marnor	" 10008	203,50		
"	"	"	"	Kosztów	Dto	" "	1,50	205.– ✓	
"	22	144	"	Kary	Sz. Rozenblatt	" 10223	102,50		
"	"	"	"	Kosztów	Dto	" "	1,50	104.– ✓	
"	"	"	"	Kary	A. Jameroler	" 9842		102,50 ✓	
"	23	145	"	"	A. Helfgot	" 9991	102,50		
"	"	"	"	Kosztów	Dto	" "	1,50	104.– ✓	
"	"	"	"	Kary	Dto	" 10148	102,50		
"	"	"	"	Kosztów	Dto	" "	1,50	104.– ✓	
"	"	"	"	Kary	A. Wolf	" 10125	102,50		
"	"	"	"	Kosztów	Dto	" "	2.–	104,50 ✓	
"	"	"	"	Kary	S. Rajchenbach	" 9857	153,25	153,25 ✓	3091,45
					Do przeniesienia	Zł.			27.657,19

Winien Rachunek

1937				Z przeniesienia	Zł.			28,925,68
Listop.	24	145	Arg.rach. Kasy	A. Celgot	9918		77,12	
"	"	"	" "	J. Lanberman	10127		102,50	
"	"	"	" "	T. Nickelsberg	10100		203,50	
"	25	146	" "	H. Unger	9681		102.–	
"	"	"	" "	H. Lubowski	9976		138,83	
"	"	"	" "	A. Körner	9876		203,50	
"	29	148	" "	L. J. Zyger	10322		104.–	
"	"	"	" "	Kwatek i Szajarski	10355		104,50	
"	"	"	" "	M. Wolf	10399		205.–	1,240,95
grudz.	1	151	" "	J. Przemiarower	10169		204,45	
"	2	"	" "	Ch. Szwer	10783		102,50	
"	4	152	" "	A. Jansner	10219		406,60	
"	"	"	" "	Bcia Frydman			102,50	
"	6	153	" "	J. Przemiarower	10013		205,50	
"	7		" "	A.B. Folar	9880		102,50	
"	"	"	" "	S. Krynski	10243		121,79	
"		"	" "	A. Körner	10989		102,50	
"	9	154	" "	Sz. J. Zylbersztejn	9915		102,50	
"	"	"	" "	A. B. Folar	10158		102,50	
"	"	"	" "	S. Krynski	10239		100.–	
"	"	"	" "	A. Perczyk	10024		102,50	
"	"	"	" "	A. Fajnberg	10395		175,35	
"	13	156	" "	A. Jansner	10222		104.–	
"	"	"	" Bk Zachodni	Bcia Frydman	10273		155,95	
"	14	"	" Kasy	A. Kmak	10849		3,64	
"	"	157	" Inkaso	ditto	"		228,40	
"	15	"	" Kasy	A. Jansner	10735		2,50	
"	"	"	" "	J. Szpren	10621		102,50	
"	"	"	" Protestów-Ink.	A. Jansner	10735		100.–	
"	16	158	" Kasy	J. Przemiarower	10125		2,50	
"	"	"	" "	J. Frydman	9894		102,50	
"	"	"	" Inkaso	J. Przemiarower	10825		100.–	
"	17	"	" Kasy	Bcia Frydman	10440		102,50	
"	18	159	" Kosztów	J. Lorberman			–,55	
"	20	"	" Kasy	A. Jansner	10222		102,50	
"	21	160	" "	A. Wygodzki	9868		102,50	3141,23
				Do przeniesienia	Zł.			33,307,76

Protestów

Ma

1937				Z przeniesienia		Zł.			27,657,19
Listop.	24	145	Upach.	Kasy	Fabryka Dywanów	10383		164,80 ✓	
"	26	146	"	"	A. Halpert	" 9908		97,12 ✓	
"	"	"	"	"	J. Sanderman	" 10027		102,50 ✓	
"	30	149	"	"	J. Loberman	" 9819		102,50 ✓	446,92
grudz.	1	151	"	"	L. J. Szyer	" 10322	102 50		
"	"	"	"	Koszt.	Dtto	" "	1 50	104 – ✓	
"	1	"	"	P.K.O.	T. Nauels berg	" 10100		203 50 ✓	
"	3	"	"	Kasy	A. Körner	" 9876		203 50 ✓	
"	"	"	"	"	A. Wol	" 11399	203 50		
"	"	"	"	Koszt.	Dtto	" "	1 50	205 – ✓	
"	"	"	"	Kasy	J. Przemiarower	" 10169	203 50		
"	"	"	"	Koszt.	Dtto	" "	– 95	204,45 ✓	
"	4	152	"	P.K.O.	C. Unger	" 9601		102 – ✓	
"	6	"	"	Kasy	Sz. J. Zylbersztejn	" 9915		102 50 ✓	
"	"	"	"	"	Bracia Frydman	" 10111		102 50 ✓	
"	7	153	"	Weksli	S. Krzyński	" 11279		100 – ✓	
"	9	154	"	Kasy	J. Przemiarower	" 10013	203 50		
"	"	"	"	Koszt.	Dtto	" "	2 –	205 50 ✓	
"	"	"	"	P.K.O.	A. Jasper	" 10219		406 60 ✓	
"	10	"	"	Kasy	A. Fajnberg	" 10395		175 35 ✓	
"	"	"	"	"	S. Krzyński	" 10243		121 79 ✓	
"	"	"		"	A. Felar	" 9880		102 50 ✓	
"	"	"		"	A. Körner	"		102 50 ✓	
"	11	155	"	P.K.O.	Ch. Szyer	" 10723		102 50 ✓	
"	13	156	"	Kasy	Kwiatek i Bojarski	10355	102 50		
"	"	"	"	Koszt.	Dtto	" "	2 –	104 50 ✓	
"	"	"	"	Kasy	M. G. Felar	" 10158		102 50 ✓	
"	16	157	"	"	L. Ryński	" 8916		102 50 ✓	
"	"	"	"	Koszt.	Dtto	" "		2 – ✓	
"	17	158	"	Kasy	A. Arnd	" 10849		232 04 ✓	
"	"	"	"	"	Bracia Frydman	" 10273		153 25 ✓	
"	"	"	"	Koszt.	Dtto	" "		2,70 ✓	
"	18	159	"	Kasy	J. Loberman	" 9820		128 65 ✓	
"	20	"	"	"	J. Przemiarower	" 10825		102 50 ✓	
"	"	"	"	"	Bracia Frydman	" 10843		102 50 ✓	
"	"	"	"	"	Izr. Frydman	" 9894		102 50 ✓	3,679,83
				Do przeniesienia		Zł.			31783 94

Winien

Rachunek

1937			Z przeniesienia			N.			33.307.76
Grudz.	21	160	Arspach. Kary		Helfgot	10563		3 20 ✓	
″	″	″	″	″	Sz. J. Zylbersztejn	10530		3 25 ✓	
″	″	″	″	″	L. Rynski	9357		102 50	
″	″	″	″	″	Dto	9362		102 50	
″	″	″	″	Inkaso	N. Helfgot	10563		140 – ✓	
″	″	″	″	″	Sz. J. Zylbersztejn	10530		150 – ✓	
″	″	″	″	Wk Zachodni	J. Sanberman	10565		103 50 ✓	
″	″	″	″	″	J. Zyrara	10623		154 25	
″	″	″	″	″	L. J. Zycer	10761		164 30 ✓	
″	22	″	″	″	Dto	10309		204 75 ✓	
″	23	161	″	Kary	M. Baumgarts	10667		2 50 ✓	
″	″	″	″	″	A. Menck	10892		3 28 ✓	
″	″	″	″	Inkaso	M. Baumgarts	10667		100 – ✓	
″	″	″	″	″	A. Menck	10892		155 75 ✓	
″	″	″	″	Kary	A. Menck	10502		102 50 ✓	
″	24	162	″	″	J. Przemiarower	10174		102 50 ✓	
″	″	″	″	″	A. Wygodzki	9869		102 50	
″	27	163	″	″	A. Baumgarts	10893	2 50		
″	″	″	″	Inkaso	Dto	″	100 –	102 50	
″	″	″	″	Kary	A. N. Fobar	10614	2 50		
″	″	″	″	Inkaso	Dto	″	100 –	102 50 ✓	
″	28	164	″	Kary	A. Fajnberg	10612	2 50		
″	″	″	″	Inkaso	Dto	″	100 –	102 50 ✓	
″	″	″	″	Kary	R. Wolf	10895	2 50		
″	″	″	″	Inkaso	R. Dto	″	100 –	102 50 ✓	
″	″	″	″	Dk Zachodni	A. Helfgot	10669		154 25 ✓	
″	″	″	″	Dto	L. J. Zycer	10336		205 25	
″	29	″	″	Inkaso Weksli	A. Menck	11698		103 – ✓	
″	″	165	″	″	A. Jarnower	10739		100 –	
″	″	″	″	″	Dto	″		4 05	
″	30	″	″	Kary	J. Glejberman	10598		204 50 ✓	
″	″	″	″	″	A. Krzyżanowski	10496		102 50	
″	″	″	″	″	A. Wygodzki	10485		102 50	
″	31	″	″	″	A. Jarnower	10740	3.50		
″	″	166	″	Inkaso	Dto	″	200 –	203 50	3286.83
								Zł.	36.594.59

Ma

Protestów

1937			Z przeniesienia		Zł.			31783.94
Grudz.	20	159	W prach. Pko.	A. Janower Włocławek	10220		104.– ✓	
"	21	160	" "	Dto	" 10725		102.50 ✓	
"	"	"	" "	A. Perelgnar	" 10424		102.50 ✓	
"	"	"	" "				30.95	
"	22	"	" Kary	L. J. Zyser	" 10339		203.50 ✓	
"	"	"	" Koszta	Dto	" "		1.25 ✓	
"	24	162	" P.K.O.	A. Janower	" 10222		102.50 ✓	
"	28	164	" Kary	A. Tajzberg	" 10842		102.50 ✓	
"	29	"	" "	L. J. Zyser	" 10761	163.30		
"	"	"	" Koszta	Dto	" "	1.–	164.30 ✓	
"	31	165	" Kary	J. Glejtman	" 10598	203.50		
"	"	"	" Koszta	Dto	" "	1.–	204.50 ✓	
"	"	"	" Kary	J. Szpeker	" 10621		102.50 ✓	
"	"	"	" "	N. Orol	" 10895		102.50 ✓	
"	"	"	" "	J. Przeniarower	" 10174		102.50 ✓	
"	"	"	" "	A. B. Frlar	" 10614		102.50 ✓	
"	"	"	" "	A. Melfgot	" 10669	153.25		
"	"	"	" Koszta	Dto	" "	1.–	154.25 ✓	
"	"	"	" Kary	A. Mnrok	" 10698	102.50		✓
"	"	"	" Koszta	Dto	" "	–.50		✓
"	"	"	" Kary	Sz. J. Zylbersztejn	" 10530	153.25	256.25 ✓	
"	"	166	" PKO.	N. Baumgarts	" 10582		102.50 ✓	
"	"	"	" "	A. Mrnok	" 10842		159.03 ✓	
"	"	"	" "	Dto	" 10667		102.50 ✓	
"	"	"	" "	A. Melfgot	" 10561		102.50 ✓	
"	"	"	" Koszta	Dto	" "		1.– ✓	
"	"	"	" P.K.O.	Dto	" 10563		143.20 ✓	2549.73
"	"	170	" Strata	Lewag Granberg	" 5723			46.43
"	"	"	" "	gosc Pendzel	" 6869			52.50
"	"	175	" Bilansu					2.161.99

Zł.	36594.59

Winien

Rachunek

1927				Z przeniesienia str. 42	Zł.			77.810 29
Grudz.	23	161	Za rach.	Weksli			3155 20	
"	"	"	"	"			7735 14	
"	27	163	"	"		wpł.	300 —	
"	30	165	"	"		wpł.	100 —	11290 34
				Do przeniesienia	Zł.			89100 63

Inkasa Weksli

Ma

1937				Z przeniesienia str. 42	Zł.		58702 31
Grudz.	21	160	1 pacz.	Bk Zachodni		670 —	
"	"	"	"	Protestów		410 —	
"	"	"	"	Bk Zachodni		120 —	
"	"	"	"	"		100 —	
"	22	"	"	Kasy		425 —	
"	"	"	"	"		1130 —	
"	"	"	"	Bk Zachodni		763 39	
"	23	161	"	Kasy		762 60	
"	"	"	"	"		665 50	
"	"	"	"	"		699 65	
"	"	"	"	Protestów		100 —	
"	"	"	"	"		165 75	
"	"	"	"	Bk Zachodni		100 —	
"	24	162	"	Kasy		769 90	
"	27	163	"	"		969 —	
"	"	"	"	"		350 —	
"	"	"	"	Protestów		100 —	
"	"	"	"	"		100 —	
"	"	"	"	Bk Zachodni		978 —	
"	28	164	"	Kasy		100 —	
"	"	"	"	Protestów		100 —	
"	"	"	"	"		100 —	
"	"	"	"	"		150 —	
"	"	"	"	Bk Zachodni		826 70	
"	29	"	"	Kasy		648 35	
"	"	"	"	"		1693 —	
"	"	"	"	"		967 20	
"	"	"	"	"		464 —	
"	"	"	"	Bk Zachodni		1,666 80	
"	"	"	"	Protestów		100 —	
"	"	165	"	"		100 —	
"	30	"	"	Kasy		1005 68	
"	"	"	"	"		697 60	
"	"	"	"	"		100 —	
"	31	166	"	Protestów		200 —	
"	"	"	"	Bk Zachodni		100 —	18388 12
				Do przeniesienia	Zł.		77090,43

Winien Rachunek

			Z przeniesienia	Kr.	89.100,63
				Kr.	89.100,63

Inkasa Weksli **Ma**

1937				Z przeniesienia	Zł.		77.090.43
Grudz.	31	167	D. rach.	Bk. Zachodni		200 –	
"	"	"	"	"		120 –	
"	"	169	"	"		450 –	770 –
"	"	175	"	Bilans		7.285.14	
"	"	"	"	"		3.955.06	11.240.20
						Zł.	89.100.63

Winien Rachunek

1937					
Luty	27	20	Nr rach.	Dłużnikom [illegible] Jan Lejman Kr.	1380 16
Czerwiec	8	65	"	Różnych – Pozostałych przyjaciele	4.246.90
Grudz.	31	170	"	Pożyczkom Lewi z Greenberg	46 43
"	"	"	"	" Bracia Pentzel	52 50
"	"	173	"	Osmin przenies. konta	331.852 68
"	"	"	"	Wierzycieli K. Rozchodu	299.812 15
				Tr.	637391 77

Strat i Zysków

Ma

Data		Poz.	Folio	Treść			Kwota	
1937								
Marzec	11	28	4 prach.	Zaległych Podatków	prol. droz	Zł.	66	—
"	16	37	"	Dłużników	S. Bercfeld		77	56
Sierpień	17	77	"	Wierzycieli	Fein Lauterman		483	06
Grudz.	9	154	"	Kasy	Zgoła		5	17
"	31	173	"	Przech.	przeniesienie zysków		636.758	98
						Zł.	637.390	77

443
84
57

Winien Rachunek

1937							zł	gr
Styczeń	1		z rach.	Bilans		Zł.	56099	50
"	22	9	"	Wrzyrzecki	reszty		237	—
Luty	21	20	"	"	4 ratki f. Thes.		2514	11
"	27	20	"	"	—"—		754	51
							59.605	12
						Zł.	59.605	12

Urządzenia Farbiarni Ma

1937 Grudz.	31	174	Uprach. Bilansu	Dr.	59.605.12
				Dr.	59.605.12

Winien Rachunek

1937

Styczeń	1	Na rach. Bilansu	Zł.		44.080.02
				Zł.	44.080.02

Urządzenia Wykończalni

Ma

1937 Grudz.	31	17/4 B/pach.	Bilans w	Zł.		44.080.02
					Zł.	44080.02

Winien Rachunek

1937					Zł.		
Styczeń	1		Memor.	Bilansu			96290 01
"	11	5	"	Kasy			180 —
"	27	11	"	Wierzycieli			327 75
Czerwiec	3	62	"	"			2275 —
"	"	"	"	"			4725 —
"	"	"	"	"			320 —
							104117 76
Sierpień	26	101	"	"			673 87
Wrzesień	18	112	"	"			200 —
Grudzień	31	174	"	Kapitału		72.189 59	
"	"	"	"	Amortyzacji		32.482 04	104671 63
					Zł.		209.663 26

Urządzenia Kotłowni i Maszynowni **Ma**

1937					
Czerwiec	8		4 pach.	Straty	320.—
Grudzień	31	173	1	Kapitału	72.189.59
"	"	1	1	Amortyzacji	32.482.04
"	"	174	1	Bilansu	104.671.63
				Zł.	209663.26

140

Winien Rachunek

1937

Styczeń	1	Na pat.	Bilansu	Zł.		21.223.04
Grudzień	31	174	Kapitału		14.064.01	
"	"	"	Amortyzacji		7.159.03	21.223.04
				Zł.		42.446.08

Transmisji Ma

1937 Grudz.	31	173 Wprach.	Kapitału	Dr.	14.064.01	
"	"	174 "	Amortyzacji		7.159.03	21.223.04
"	"	175 "	Bilansu			21.223.04
				Dr.		42.446.08

Winien Rachunek

1937 Styczeń	1		Zamkn.	Bilansem	Zł.		18428 50
Grudzień	31	174	"	Kapitałów		12.448.18	
"	"	"	"	Amortyzacji		5.980.32	18.428 50
					Zł.		36857.–

Urządzenia Wodociągu i Ogrzewania Ma

1937 Grudz.	31	173	Z rach.	Kapitału	Zł.	12.448.18	
"	"	"	"	Amortyzacji		5.980.32	18.428.50
"	"	175	"	Bilansu			18.428.50
							36.857.–

Winien

Rachunek

1937							
Styczeń	1		Na rach.	Bilansu	Zł.		5.595.57
Czerwiec	9		"	Wierzycieli			33.51
Grudzień	31	177	"	Kapitału		3.764.38	
"	"	"	"	Amortyzacji		1.864.70	5.629.08
					Zł.		11.258.16

Instalacji Elektrycznej   Ma

1937 Grudz.	31	173	Z przeł.	Kapitału	Zł.	3.764.38	
"	"	"	"	Amortyzacji		1.864.70	5.629.08
"	"	175	"	Bilansu			5.629.08
					Zł.		11.258.16

Winien — Rachunek

1937						
Styczeń	1		Memor.	Bilans	Zł.	7598 33
Marzec	25	34	"	Wierzyciele		110 –
Maj	31	61	"	"		792 80
Grudz.	7	153	"	Kasa		11 50
"	31	167	"	Wierzyciele		138 80
"	"	"	"	"		60 –
					Zł.	8711 43

Ma

Ruchomości

1937 Czerwiec	8		4 pach.	Strata	Zł.	430.—
Grudz.	31	175	1	Bilans		8.281.43
					Zł.	8.711.43

Winien — Rachunek

1937

Styczeń	1	Marach	Bilans	Zł.	3200.—
Grudz.	31	"	Przeksięgowanie		1200.—
				Zł.	4400.—

Papierów Procentowych

Ma

1937 Grudz.	31	41 poch.	Przeksięgowanie	1.200 —
"	"	"	Bilans	3.200 —
			Zł.	4.400 —

Pożyczka Konsolidacyjna 4%

2 x 500 — 1000
2 x 100 — 200
1 x 50 — 50

5.

25 obl. 6% Poż. Nar. ℓ 200.

Winien Rachunek

1937						
Wrzesień	13	41	Do prch	Kasy	Wn.	265,51
Listop.	"	141	"	"		294,26
Grudzień	31	174	"	Nieruchomości Frk		9.101,87
					Zr.	9661,64

Ma

T-wo Kredytowe w Łodzi

1937 Styczeń	1	Wracl. Bilansu	Zł	9661 64
			Zł.	9661.64

Winien Rachunek

1937					
Styczeń	1		Ma rach. Różnych	Zł.	1.278.219.67
Grudz.	31	174	〃 〃		1.437.663.43
				Zł.	2.715.883.10

Rachunek

1937.						
Styczeń	1	Ma rach. Bilansu	Plac	Zł.	10305 –	
〃	〃	〃 〃	Grunty		30102.60	40407.60
Grudz.	31	〃 Kapitału				30.102.60
				Zł.		70.510.20

Rachunek

1937				
Styczeń	1	Ma rach. Bilansu	Zł.	23251 –
			Zł.	23.251 –

Bilansu — Ma

1937 Styczeń	1		Na rach. Różnych	27.		1.278.219.67
Grudzień	31	175	" "			1.437.663.43
				Zł.		2.715.883.10

Placów i Gruntów

1937 Grudzień	31	173	Z rach. Kapitału	Zł.	30.102.60	
"	"	"	" "		10.305.–	40.407.60
"	"	174	" Bilansu			30.102.60
				Zł.		70.510.20

Własny Tabor Przewozowy

1937 Grudzień	31	175	Z rach. Bilansu	Zł.		23.251.–
				Zł.		23.251.–

Winien

Rachunek

Data	Dzień	Nr		Tekst			
1937 Grudzień	31	172	Nr pocz.	Kasy	Zł.	25.000.—	
"	"	"	"	Weksli		178.194.46	
"	"	"	"	Dłużników		96.805.54	300.000.—
"	"	173	"	[illegible]			518.728.32
"	"	175	"	Bilansu			442.950.35
					Zł.		1.261.678.67

Rachunek

Data	Dzień	Nr		Tekst		
1937 Czerwiec	8		Nr pocz.	Maszyn i Narzędzi	Zł.	59.25
Grudzień	31	173	"	Różnych		69.534.55
"	"	175	"	Bilansu		189.162.49
					Zł.	258.756.29

Rachunek

Data	Dzień	Nr		Tekst		
1937 Czerwiec	9		Nr pocz.	Kasy		30.—
					Zł.	30.—

TKALNIA MECHANICZNA JERSAK JÓZEF lata 1940 - 1942

Bericht über bei der Baumwollweberei 1940 - 1942

Dokumenty w jęz. niemieckim

Tkalnia Mechaniczna Józef Jersak Zelów-Bericht über bei der Baumwollweberei

rok/lata: 1942

indeksy:

opis:

tagi:

sygnatura: 41/591/1/-/20

archiwum: Archiwum Państwowe w Łodzi Oddział w Sieradzu

1

X 50081

Zur Sicherung
abgeschlossen
am 30. Nov. 1942

Wilhelm Budde
Wirtschaftsberater
Bücherrevisor.
Litzmannstadt SW. 12
Victoria Haus Weg 1-7

2

Bericht

über die bei der

Baumwollweberei Josef Jersak

Zelow, Pabianice und Litzmannstadt

KV: Alfred Hoefig, L'stadt, Spinnlinie 76 W 3

durchgeführte

Buch- und Betriebsprüfung

-0-

Auftrag Nr. 1000

-0-

Inhaltsverzeichnis.

A.Allgemeines.

1 1.Auftraggeber.
2 2.Auftrag.
3 3.Prüfungsanlass.
4 4.Prüfungsbegrenzung.
5 5.Prüfungsdauer.
6 6.Prüfer.
7 7.Auskunftserteilung.

B.Prüfungsergebnis.

8 1.Bezüglich des KV Hoefig und seine Entlastung.
9 2.Bezüglich der Ordnungsmässigkeit der Bücher,der Inventuraufnahme,der Anfangsbilanz und der Bilanz per 31.12.1941.
10 3.Bezüglich der vom KV erstellten Reichsmarkeröffnungsbilanz.
11 4.Bezüglich des Verdachts der Unterschlagung des Max Hau.

C.Der Betrieb.

12 1.Früherer Inhaber,Nationalität,Gründung.
13 2.Rechtsform.
14 3.Geschäftszweig.
15 4.Gefolgschaft.
16 5.Umsatzentwicklung.
17 6.Betriebsräume.
18 7.Hygienische Einrichtung.
19 8.Verträge,Versicherungen etc.

D.Der Kommissarische Verwalter.

20 1.Personalien.
21 2.Bestallungsurkunde.
22 3.Allgemeine Beurteilung.
23 4.Vergütung und Entnahmen.

E.Die Kassenbuchführung.

24 1.Kassenprüfung.
25 2.Buch- und Belegprüfung.

F. Die Buchführung.

26 1. Geführte Bücher.
27 2. Buchungsablauf.
28 3. Stand der Buchungen.
29 4. Ordnungsmässigkeit.

G. Vermögens- und Kapitalstruktur.

30 1. Die Inventuraufnahme bei der Beschlagnahme.
31 2. Die Anfangsbilanz per 8. Juli 1941.
32 3. Die Reichsmark-Eröffnungsbilanz per 9. Juli 1941.
33 4. Die Bilanz per 31. Dezember 1941.

H. Besonderheiten.

34 1. Rekonstruktion der Warenerzeugung.
35 2. Der Betrieb und der Betriebsleiter Hau.

---0---

Anlagen.

---0---

A. Allgemeines.

1 **1. Auftraggeber.**

Mit Schreiben vom 23. Juni 1942, Tagebuch Nummer A V Ro/Ro, Auftrag Nummer 1000, erteilte der Reichsstatthalter im Warthegau (Treuhandstelle Posen), der Leiter der Treuhandstelle Litzmannstadt, den

2 **2. Auftrag**

die Baumwollweberei Josef Jersak, Zelow, Pabianice und Litzmannstadt, K.V. Alfred Höfig, Litzmannstadt, einer Prüfung zu unterziehen.

3 **3. Prüfungsanlass.**

Der Betriebsleiter der Firma Jersak, Webermeister Max Hau wurde am 9.5.42 von der Kriminalpolizeileitstelle Litzmannstadt festgenommen, weil er in den Vormonaten dem Schleichhandel über Polen, ca 5500 m Schürzenstoff zugeführt hatte. Es lag der Verdacht nahe, dass diese Mengen dem Betriebe entwendet worden waren.

4 **4. Prüfungsbegrenzung.**

Es soll:

a. seit dem Tage der Beschlagnahme des Betriebes bis zum Prüfungstag die Tätigkeit des K.V. Hoefig überprüft und festgestellt werden, ob diesem Entlastung erteilt werden kann.

b. eine ordnungsmässige Gesamtprüfung der Bücher seit der Beschlagnahme durchgeführt werden, die Inventuraufnahme, Anfangsbilanz sowie die Bilanz per 31.12.41 überprüft werden.

c. festgestellt werden, ob die vom K.V. erstellte Rm-EB im Sinne der Richtlinien der H.T.O., Berlin erstellt worden ist.

d. ermittelt werden, ob Unterschlagungen im Betriebe vorgekommen sind.

5 **5. Prüfungsdauer.**

Die Prüfung wurde in der Zeit vom 25.6. bis 25.11.42 mit Unterbrechungen, bedingt durch das Fehlen von Unterlagen und durch zeitweiligen Einsatz des Prüfers im Gendarmeriedienst durchgeführt.

6 6.Prüfer.

Die Prüfung wurde durchgeführt von dem am Schlusse dieses Berichtes zeichnenden Prüfer sowie dessen Revisions-Assistentin Frau M.Hoffmann.

7 7.Auskunftserteilung.

Es erteilten Auskünfte:

Krim.Rat Max Meier,Kriminalpolizeileitstelle L'stadt.
K.V. Alfred Hoefig,Litzmannstadt,Deutschlandplatz 2
Geschäftsführer Gustav Güttler, in Firma Jersak,
Buchhalter Michalak, in der Zentrale L'stadt,
Buchhalter Schreiber,im Werk Zelow,
Obermeister Steffen, im Werk Zelow,
Meister Reichert, im Werk Zelow,
Meister Knull, " " "
sowie weitere Angestellte des Betriebes Jersak.

B. Prüfungsergebnis.

8 1. Bezüglich der Tätigkeit des K.V. Hoefig und seine Entlastung.

Der K.V. Hoefig hat seine Tätigkeit nach den Richtlinien und Anordnungen der H.T.O. ausgeübt. Verstöße gegen die bestehenden Bestimmungen konnten nicht festgestellt werden. Entlastung kann ihm daher erteilt werden.
Auf die Ausführungen unter Textziffer 20-23 wird verwiesen.

9 2. Bezüglich der Ordnungsmässigkeit der Bücher, der Inventuraufnahme, der Anfangsbilanz und der Bilanz per 31.12.1941.

Die Bücher sind unter Beachtung der gegebenen Richtlinien und nach den Vorschriften des H.G.B. geführt worden, sie sind als ordnungsmässig zu bezeichnen. Vergleiche Textziffer 29 dieses Berichtes.
Die Inventuraufnahme, Anfangsbilanz und Bilanz per 31.12.41 gab keinen Grund zur Beanstandung. Vergleiche Textziffern 30 - 33.

10 3. Bezüglich der vom K.V. Hoefig erstellten Reichsmark-Eröffnungsbilanz.

Auch diese ist im Rahmen der gestellten Anforderungen ordnungsmässig gefertigt worden. Beanstandungen haben sich nicht ergeben. Die Berichtigungen ergaben sich aus der inzwischen vorliegenden Schätzung des Pabianicer Betriebes. Vergleiche Textziffer 32 sowie Anlage 5 dieses Berichtes.

11 4. Bezüglich des Verdachtes der Unterschlagung des Betriebsleiters Max Hau.

Wie unter Textziffern 34 + 35 ausgeführt und aus Anlage 6 zu ersehen ist, liegt eine Schädigung des komm. verwalteten Betriebes durch den Betriebsleiter Hau nicht vor. Die H.T.O. braucht sich daher dem Verfahren gegen Hau nicht anzuschliessen.

c. Der Betrieb.

12 1. Früherer Inhaber, Nationalität, Gründung.

Inhaber des Betriebes war Josef Jersak, geboren am 30.5.1899, verheiratet seit dem 9.8.1921 mit Amalie Bronislawa, 2 Kinder. Jersak ist Tscheche und von Beruf Fleischermeister. Im Jahre 1920 gründete er eine Handweberei, im Jahre 1931 die heutige mechanische Weberei. Jersak gilt als rücksichtsloser und skrupeloser Geschäftsmann, der bei seinen Arbeitnehmern nicht beliebt war. Schon zur polnischen Zeit soll J. wegen Nichteinhaltung der tariflichen Bestimmungen kurze Zeit eingesperrt worden sein.

13 2. Rechtsform.

Es handelt sich um eine offene Handelsgesellschaft.

14 3. Geschäftszweig.

In der Fabrik in Zelow werden Baumwollwaren hergestellt, die in der Hauptverwaltung in Litzmannstadt an Grosshändler veräussert werden.

15 4. Gefolgschaft.

Zur Zeit der Komm.-Verwaltung, Stichtag 1.7.41, waren beschäftig

1 Geschäftsführer, V.D.
1 Betriebsleiter, V.D.
1 Lagerist, Pole
1 kaufm. Angestellter in Zelow, V.D.
1 Aufseher in Pabianice, Tscheche
13 Meister, 1 V.D., 3 Polen, 9 Tschechen.
14 Arbeiter, V.D.
22 " Polen
67 " Tschechen.
16 Arbeiterinnen, Tschechinen.
3 " Polinnen.

Vor der komm. Verwaltung, also zu Jersak's Zeiten, waren tätig:

1 Geschäftsführer, V.D.
1 Betriebsleiter, V.D.
1 Ziegeleileiter, Tscheche,
2 kaufm. Angestellte, 1 V.D. + 1 Pole
im Durchschnitt 140 Arbeiter, zumeist Tschechen.

Es werden Akkord- und Stundenlöhne gezahlt, und zwar im Rahmen der bestehenden Tarife. Für die Angestellten Hau und Gittler,

die je 800 RM monatlich erhalten, liegen Sondergenehmigungen des Reichstreuhänders der Arbeit vor.

16 5. Umsatzentwicklung.

Die Umsätze, soweit sie aus den Büchern entnommen werden konnten, betrugen:

im Jahre	1938	948 228 RM
" "	1939	1 267 469 RM
" "	1940	627 309 RM
" "	1941	1 128 996 RM
bis 18.6.	1942	311 964 RM

Das Absinken des Umsatzes findet seine Erklärung im laufenden Kohlenmangel. Im Jahre 1942 hat der Betrieb aus diesem Grunde

im Januar	6 Tage,
" Februar	10 "
" März	12 "
" April	8 "
" Mai	6 "
" Juni	14 "

stillgestanden. Bei Fortfall dieser Schwierigkeit ist eine volle Ausnützung des Betriebes gewährleistet.-

Abnehmer der Produktion sind mit 70 % das Generalgouvernement, mit 2 % die Wehrmacht und mit 28 % der Inlandsmarkt.

17 6. Betriebsräume.

a. Zelow : Es handelt sich um eine Fläche von 7 ha 82 ar 30 qum Bebaut sind 1 ha 23 ar 89 qum Fabrikgebäude, und zwar Baumwollweberei mit Trockenappretur und Färberei. Das Ganze ist massiv gebaut und in gutem Zustand. Das auf gleichem Gelände liegende Wohnhaus ist ein Holzbau, in einem gepflegtem Garten. Auf demselben Gelände befindet sich eine Ziegelei, die seit 1939 stilliegt. Auch diese befindet sich mit Nebengebäuden in einem guten Zustand. Hinzukommt ferner eine Landwirtschaft mit Nebengebäuden und ca 10 ha Land. Zustand der Gebäude ist gut.

Auf der Laskerstrasse 57 befindet sich noch ein massives Wohnhaus, das vermietet ist. Der Mietereingang ist gut.

b. Pabianice: Von 8 ha 4 ar 35 qum Fläche sind 2 ha 9 ar 55 qum mit Fabrik und Wirtschaftsgebäuden bebaut. Hier handelt es sich ebenfalls um gute, massive Bauten.

Diese Baumwollfabrik erstand Jersak im Jahre 1936 von der Firma Preiss, sie war bis 1939 im Betrieb und liegt seit dieser Zeit still. Das auf gleichem Gelände liegende massive Wohnhaus hat die N.S.V. gegen eine monatliche Miete von 100 RM gepachtet.

c. Litzmannstadt: Am Deutschlandplatz 2 hat die Firma von der G.H.T.O. im Hinterhaus 2 Räume, Kontor und Verkaufslager zu einem Mietpreis von 150 RM monatlich gemietet. Die Mietzahlungen erfolgen vierteljährlich. Hier befindet sich die Hauptverwaltung.

18 7. Hygienische Einrichtungen.

a. Zelow: Die Toiletten sind primitiver Art und müssen unbedingt verbessert werden, die Waschgelegenheiten hat der K.V. in einen guten Zustand bringen lassen. Ausser der Werkküche, die aus der Landwirtschaft gespeist wird, sind vorhanden eine Werkbücherei mit guten Büchern, ein Sportplatz mit Sportgeräten sowie ein Schwimmbassin, erstellt aus einem Baggerloch der Ziegelei. Diese Einrichtungen sind als vorbildlich zu bezeichnen.

b. Pabianice: Hier sind die hygienischen Einrichtungen unter aller Kritik. Bei Wiederingangnahme des Betriebes müssen hier zuerst Verbesserungen erfolgen.

c. Litzmannstadt: Die sanitären Anlagen, Toiletten und Waschgelegenheiten, sind zwar vorhanden, befinden sich aber in wenig sauberem Zustand. Der K.V. erklärt dies, durch das Mitbenutzen der übrigen Hausbewohner (Polen).

19 8. Verträge, Versicherungen etc.

Ausser dem Mietvertrag für die Räume Litzmannstadt, Deutschlandplatz 2 bestehen keinerlei Verträge.

An Versicherungen bestehen:

1. Feuerversicherung für Zelow bei der Magdeburger Feuerversicherungsgesellschaft in Posen, Nummer: 204 834.

Höhe: 553 000 RM, Laufzeit 1.5.41 - 1.5.46, und zwar:

Gebäude	137 800 RM
Maschinen und Inventar	320 000 RM
Fuhrpark	10 000 RM

Roh-, Halb- und Ganzfabrikate . . . . 80 000 RM
Aufräumung . . . . 5 200 RM

Prämie: 1 052.90 RM bezahlt am 11.6.41, jetzt allerdings ermässigt auf 705.85 RM bezahlt am 26.6.42.

2. Einbruchdiebstahl und Beraubungs für Zelow, ebenfalls bei der Magdeburger Feuerversicherungsgesellschaft in Posen, Nummer: 5672,
Höhe 93 000 RM, Laufzeit vom 1.8.41 - 1.8.42, und zwar:
Einrichtung . . . . 3 000 RM
Roh-, Halb- und Ganzfabrikate . . . . 80 000 RM
Treibriemen . . . . 10 000 RM
Prämie: 461.70 RM bezahlt am 14.8.41.

3. Feuerversicherung für Pabianice ebenfalls bei der Magdeburger Feuerversicherungsgesellschaft in Posen, Nummer 204 835
Höhe 268 000 RM, Laufzeit vom 1.5.41 - 1.5.46, und zwar:
Gebäude . . . . 85 000 RM
Maschinen und Inventar . . . . 180 000 RM
Aufräumung . . . . 3 000 RM
Prämie: 289.15 RM, bezahlt am 6.5.41

4. Einbruchdiebstahl und Beraubung für Litzmannstadt bei der Magdeburger Feuerversicherungsgesellschaft in Posen, unter Nummer: 5699
Höhe 42 000 RM, Laufzeit vom 4.8.41 - 4.8.42, und zwar:
Einrichtung . . . . 2 000 RM
Warenlager . . . . 40 000 RM
Prämie: 426.40 RM bezahlt am 4.10.41

5. Feuerversicherung für Litzmannstadt bei der Magdeburger Feuerversicherungsgesellschaft in Posen, Nummer 205 617,
Höhe 42 000 RM, Laufzeit vom 4.8.41 - 4.8.42, und zwar:
Büro- und Lagereinrichtung . . . . . 2 000 RM
Warenbestände . . . . 40 000 RM
Prämie: 90.50 RM bezahlt am 16.8.41

6. Vollkasko-Versicherung bei der Kraft Versicherungs A.-G., Nummer 280 487 Br für L.K.W. Chevrolet P 18 784, Laufzeit vom 25.8.41 - 25.8.42, Prämie 276.15 RM bezahlt 9.9.41.

7. Gesetzliche Haftpflicht bei der Kraft Versicherungs A.-G., Nummer 145 805 für L.K.W. P 18 784, Laufzeit vom 1.7.40 - 1.7.41, Prämie 73.65 RM vierteljährlich, letzte Zahlung am 15.4.42 und zwar: 250 000 RM Personenschäden
25 000 RM Sachschäden
10 000 RM Vermögensschäden

8. Haftpflicht bei der Ersten Allgemeinen Unfall- und Schadens Versicherungsgesellschaft, Nummer H S P / 00 694, für Gefolgschaft, Pferde und 2 Hunde, Laufzeit vom 1.3.42 - 1.3.43, Prämie: 99.64 RM, bezahlt am 13.4.42
9. Landwirtschaftliche Feuerzwangsversicherung für Zelow, bei der Posenschen Feuersozität, Posen,
Laufzeit: gesetzlich geregelt.
a. Landwirtschaftliches Mobilar 200 RM, Bodennutzfläche 0.6 h
Prämie: 1.14 RM, bezahlt am 5.6.42
b. Landwirtschaftliches Mobilar 700 RM, Bodennutzfläche 2.5 h
Prämie: 3.92 RM, bezahlt am 4.6.42
10. Landwirtschaftliche Feuerzwangsversicherung für Pabianice, bei der Posenschen Feuersozität, Posen,
Laufzeit: gesetzlich geregelt.
Gebäude 98 100 RM, Prämie: 65.04 RM, bezahlt am 15.5.42

<u>Preisbildung:</u> erfolgt aufgrund gegebener Richtlinien und festgelegter Kalkulationsmethoden unter Anlehnung an die Altreichspreise. Revisionen in dieser Hinsicht haben bisher nicht stattgefunden.

<u>Prüfungen</u> haben ausser einer Lohnsteuerprüfung von seiten des Finanzamtes nicht stattgefunden. Beanstandungen sollen sich nicht ergeben haben.

B. Der Kommissarische Verwalter.

20 1. Personalien.

Alfred Hilmar Hoefig, geboren am 27.3.1890 zu Lodz, ist Umsiedler aus dem Baltikum. Er ist im Besitze des Rückkehrerausweises Nummer 163 150 der Einwanderer Zentralstelle Nord-Ost in Litzmannstadt vom 19.2.1940.
Nach dem Besuch der Privat- und Handelsschule von 1896 - 1905 war Hoefig im Betriebe Schönfein & Löwenstein, Wollweberei, Lodz, als Volontär unter Leitung seines Vaters bis 1908 tätig. Bis 1909 besuchte H. dann die höhere Webschule in Werdau i.Sa., um dann als technischer Gehilfe des Direktors der Firma Webax, Lodz, bis 1913 tätig zu sein. Bis zum Ausbruch des Weltkrieges war er alsdann als Leiter der Wollwarenfabrik Fuchs, Lodz, tätig. Im Weltkrieg war Hoefig Leiter der Firma Welbax. Nach Beendigung des Krieges bis 1922 hatte er die technische Leitung der Firma Löwenstein, Lodz, von 1922 - 1926 dieselbe Leitung bei der Firma Haschuban & Kryowecki, Lodz, und von 1926 -1928 die Leitung der Firma Schmolowicz, Lodz, inne. Von 1928 - 1930 war Hoefig Leiter der Wollwarenfabrik Neimar in Belgrad. Hierauf begab sich Hoefig nach Linde bei Pernau (Baltikum) und übernahm den Posten eines Webereileiters bei der Firma Zuckenhofer Manufaktur vorm. Woermann & Söhne. Seine Rückkehr erfolgte über Gotenhafen, von wo aus er auch bei der H.T.O. eingesetzt wurde.

21 2. Bestallungsurkunde.

Die Bestallungsurkunde Tgb. A 2/H.W./C.D. Nummer 3732/9464/41 vom 8.7.41 ausgestellt in Litzmannstadt, hat vorgelegen.

22 3. Allgemeine Beurteilung.

Nach Ansicht des Prüfers besitzt Hoefig die technische und fachliche Eignung zur Führung eines solchen Betriebes, ebenso ist die Führung einer grösseren Gefolgschaft bei ihm in guten Händen.

23 4. Vergütung und Entnahmen.

Mit Schreiben der H.T.O. vom 13.8.41 - A 2 Le/Wy 11311/41 - wurde die Vergütung auf 750 RM monatlich festgestellt. Da Hoefig in seiner Eigenschaft als Komm. Verwalter der Firma Stiller & Bielchowski, Litzmannstadt, zusätzlich 250 RM Entschädigung erhält, muss die Vergütung als angemessen bezeichnet werden. Die Vergütung wurde voll entnommen. Warenentnahme

haben nicht stattgefunden, die Steuern wurden pünktlich abgeführt.

E.Die Kassenbuchführung.

24 1.Kassenprüfung.

Am 29.6.42 um 15 Uhr wurde ein Kassensturz vorgenommen lt. Protokoll,Anlage 1 dieses Berichtes.Der Istbestand stimmte mit dem Sollbestand überein. Beanstandungen haben sich dabei nicht ergeben.

25 2.Buch- und Belegprüfung.

Jede Buchung wurde auf Ordnungsmässigkeit untersucht.Dabei ergab sich,dass für jede Buchung ein Beleg vorhanden war. Beanstandungen haben sich auch hier nicht ergeben.

3. Die Buchführung.

26 **1. Geführte Bücher.**

Es wurden vorgelegt:

1 Kassenbuch
1 komplette Taylorix - Durchschreibebuchführung
1 Inventar- und Bilanzbuch
1 Warenein- und Warenausgangsbuch, Lagerbuch.
1 Rechnungsausgangsbuch
1 kompl. Buchführung Ziegelei
1 kompl. Buchführung Landwirtschaft
div. Lohn und Gehaltslisten System Taylorix
div. Mappen Belege
div. Mappen Schriftwechsel

27 **2. Buchungsablauf.**

Barzahlungen werden anhand der Belege in der Kasse erfasst, Banküberweisungen dagegen aufgrund der Bankbelege direkt in die Durchschreibebuchführung übernommen. Aus der Kasse erfolgen dann auch die Verbuchungen auf dem Wege der Durchschreibeart Taylorix.

28 **3. Stand der Buchungen.**

Die Buchungen waren nicht ajour, sind aber im Laufe der Prüfung restlos nachgeholt worden, sodass die Buchführung auf dem Laufenden ist.

29 **4. Ordnungsmässigkeit der Buchführung.**

Da zu jeder Buchung ein Beleg vorhanden war, die Buchungszeichen deutlich auf jedem Beleg angebracht waren, sodass eine Kontrolle sehr leicht durchgeführt werden konnte, muss die Buchführung formell als ordnungsmässig bezeichnet werden. Die Belegaufbewahrung erfolgt in Mappen, getrennt nach Banken, sozialen Abgaben, Handelsunkosten und Rechnungen. Die Rechnungsdurchschriften befinden sich in Büchern.

G. Vermögens - und Kapitalstruktur.

30 ### 1. Die Inventuraufnahme bei der Beschlagnahme.

Der Geschäftsführer der Firma Herr Güttel, der schon zu Jersaks Zeiten kaufm. Leiter des Betriebes war, hat am Tage der Beschlagnahme eine Inventuraufnahme gefertigt, und diese im Inventurbuch festgehalten. Da jedoch ein Warenbewegungsbuch aus dem die Zu- und Abgänge zu ersehen wären, nicht vorhanden war, musste Prüfer eine Rekonstruktion fertigen, die sehr schwierig war und lange Zeit in Anspruch nahm. Herr Güttel konnte sich für diese Mitarbeit nicht immer freimachen, da die laufenden kaufm. Arbeiten fast restlos von ihm erledigt werden. Innerhalb der Zusammenarbeit musste dann auch festgestellt werden, dass Herr Güttel in seiner Arbeit sehr korrekt ist, sodass an und für sich hätte unterstellt werden können, dass die Inventuraufnahmen mit der nötigen Sorgfalt eines gewissenhaften Kaufmannes vorgenommen worden ist.
Wir unterteilen:

a. Roh-, Hilfs- und Betriebsstoffe.

Garne:

359.1	kg	12/1	Kette	2.03	RM	728.97	RM
902.8	"	24/1	"	2.20	RM	1 986.16	RM
978.4	"	16/2	"	2.35	RM	2 299.24	RM
59	"	20/2	"	2.50 1/2	RM	147.80	RM
7541.3	"	8/1	Schuß	1.81	RM	13 649.75	RM
860.3	"	10/1	"	1.56	RM	1 342.07	RM
1162	"	12/1	"	2.03	RM	2 358.86	RM
73.4	"	18/1	"	2.07	RM	151.94	RM
311.2	"	20/1	"	2.12	RM	659.74	RM
456	"	20/2	"	2.50 1/2	RM	1 142.28	RM

Schlichtmittel:

2	kg	Sandophan	-.50	RM	1.--	RM
15	"	Janerol	-.70	RM	10.--	RM
200	"	Igepon	2.--	RM	400.--	RM
300	"	Wasserglas	-.11	RM	33.--	RM
218	"	Türkischrotöl	1.--	RM	218.--	RM
30	"	Schlichtöl	1.--	RM	30.--	RM
97	"	Vaselinöl	-.90	RM	87.30	RM
9	"	Kolophonium	-.90	RM	8.10	RM
1213	"	Kartoffelmehl	-.35	RM	424.55	RM

730	kg Appreturöl	1.05 RM	76.65 RM
385	" Paste N	1.35 RM	579.75 RM
165.2	" Zellophan S	-.54 RM	89.21 RM
10	" Soligan	-.60 RM	6.-- RM
50	" Dekol	-.65 RM	32.50 RM
Webstuhlzubehör:			
4	Blattstecher	-.30 RM	1.20 RM
25	Exenter für Karrierstühle	3.-- RM	75.-- RM
125	kg Blechscheiben	1.-- RM	125.-- RM
-.4	kg Klavierdraht	2.-- RM	-.80 RM
400	Endlitzen	-.20 RM	80.-- RM
95	Endlitzen-Klammern	-.01 1/2	1.43 RM
2	Türhaken	-.30 RM	-.60 RM
812	Flaschenfedern	-.90 RM	730.80 RM
215	dcm Klingerit	1.-- RM	21.50 RM
195	kg versch.Picker	6.-- RM	1 170.-- RM
62	Karrisklammern	-.15 RM	9.30 RM
1115	Holzschrauben	-.05 RM	55.75 RM
4	Karrierhaken	7.-- RM	28.-- RM
455	glatte Karrierkarten	-.04 RM	18.20 RM
14	Karriersterne	5.-- RM	70.-- RM
7	Messer für Karrierstühle	6.20 RM	43.40 RM
14	Naben für Schlagscheiben	2.40 RM	33.60 RM
1	Unterkamprad		18.-- RM
12	Oberlager	4.20 RM	50.40 RM
3	Obermittellagerwellen	4.20 RM	12.60 RM
4	Perlkopfmaschinen	24.50 RM	98.-- RM
9	Regulator-Zahnräder	2.80 RM	25.20 RM
7	Revolver-Karrierzylinder	10.-- RM	70.-- RM
240	kg Leder Buffer	4.50 RM	1 080.-- RM
3	Rollen für Unterzüge	5.50 RM	16.50 RM
23	Schlagscheiben	3.40 RM	78.20 RM
7	Stoparme	3.-- RM	21.-- RM
69	kg Spindeldraht	-.80 RM	55.20 RM
70	Schlagrollenbolzen	3.68 RM	275.60 RM
120	Schußgabeln	-.40 RM	48.-- RM
7	kg Pappkarten	3.60 RM	25.20 RM
4.5	kg Bindungsriemen	7.70 RM	34.65 RM
58	Schußgabelhalter	-.90 RM	52.20 RM
8	Sprungfedern	-.60 RM	4.80 RM
43	kg Schlagriemen	9.-- RM	38.70 RM
175	Schlagarme	1.-- RM	175.-- RM

595 verschiedene Schützen	2.10 RM	1 249.50 RM
59 " Schlagspitzen	1.60 RM	94.40 RM
3 Oberkampräder	10.-- RM	30.-- RM
20 Wechselklinken	1.40 RM	28.-- RM
47 Webstuhlschußzähler	12.-- RM	56.40 RM
104 Schlagrollen	2.80 RM	291.20 RM
43 Schrauben	-.08 RM	3.44 RM
1576 verschiedene Stuhlschrauben	-.20 RM	315.20 RM
7 Schußexenter	4.50 RM	31.50 RM
180 Schafthalter	-.25 RM	45.-- RM
19 Stecher	1.50 RM	28.50 RM
Betriebsmittel:		
12 Bürsten	1.25 RM	15.-- RM
55 verschiedene Lager	2.50 RM	137.50 RM
1 Drahtleine		30.-- RM
2 1/2 kg Ringe	4.80 RM	12.-- RM
7.1 kg Grafit	5.-- RM	35.50 RM
11 Zahnräder	2.50 RM	27.50 RM
4 dcm Filter	1.-- RM	-.40 RM
89 Handtücher	-.50 RM	44.50 RM
430 Glasaugen	-.05 RM	21.50 RM
230 Gabelroste	-.25 RM	57.50 RM
280 Bogen Schmiergelpapiere	-.05 RM	14.-- RM
120 kg Nägel	-.80 RM	96.-- RM
14.5 kg Filz	17,55 RM	254.47 RM
4 kg Talgpackung	3.30 RM	13.20 RM
4.3 kg Fett f.Bindungsriemen	9.60 RM	41.28 RM
45 Gußstäbe	-.24 RM	10.80 RM
23 m Gummiriemen	6.49 RM	149.27 RM
82 Regulatorbolzen	1.75 RM	143.50 RM
1 Nummerator		3.-- RM
821 Sachriemen	-.80 RM	656.80 RM
2 Hauptdoppelriemen	125.-- RM	250.-- RM
Chemikalien:		
168 kg Monopolbrillantöl	1.75 RM	294.-- RM
390 kg Salzsäure	-.11 RM	42.90 RM
266 kg Natriumnitrat	-.50 RM	133.-- RM
150 kg Hydrosulfit	1.25 RM	187.50 RM
314 kg Essigsaures Natron	-.55 RM	172.70 RM
130 kg Schwefelnatron	-.26 RM	33.80 RM
800 kg chem.Rotsalz	-.03 RM	24.-- RM
92 kg Amoniaksoda	-.13 RM	11.96

662 kg Kaustisches Soda	-.27 RM	178.74 RM
256.5 kg Maschinenöl	-.40 RM	102.60 RM
81.25 kg Zylinderöl	-.90 RM	73.13 RM
33 kg weisses Maschinenöl	-.50 RM	16.50 RM
592 kg Formaldehyd	-.69 RM	408.48 RM
Farben:		
166 kg Naphtol Assw	8.-- RM	1 328.-- RM
9 " " Bs	10.25 RM	92.25 RM
-.3" " As	7.10 RM	2.13 RM
190 " Brillantindigo Br	12.80 RM	2 432.-- RM
2250 " Indanthrenorange Rt	51.90 RM	116.78 RM
-.550" Plutobraun 2G	9.10 RM	5.-- RM
3.800" Siriusorange 3 R	12.05 RM	45.79 RM
15.500" Hydronblau	14.25 RM	220.88 RM
1.400" Benzoechtschwarz Z	7.75 RM	10.85 RM
-.120" Diaminviolett N	8.40 RM	10.08 RM
-.140" Methylviolett 2B	8.85 RM	1.24 RM
2.700" Indantrenbraun Rrd	37.95 RM	102.47 RM
-.150" Indenbrillantviolett 4R	47.-- RM	7.05 RM
2.820" Indentblau 5G	32.10 RM	90.52 RM
-.540" Benzodunkelgrün B	8.10 RM	4.37 RM
1.600" Methylblau 2B	13.15 RM	21.04 RM
1.150" Algolgelb Ccn	48.20 RM	55.43 RM
4.500" Diazoschwarz Bhn	4.90 RM	22.05 RM
1.320" Benzohodulinrot B	28.50 RM	37.62 RM
22.600" Heliorange 4R	12.05 RM	272.33 RM
-.100" Indentbraun Br	61.65 RM	6.17 RM
12.650" Echtviolett B Base	21.05 RM	266.28 RM
15.000" Primolin O Extra	5.05 RM	75.75 RM
19.600" Echtscharlach Kb Base	9.95 RM	195.02 RM
5.000" " Rt "	9.95 RM	49.75 RM
165.000" Echtrot Rbe Base	13.65 RM	2 252.25 RM
1.010" Siriusgelb 5G	46.70 RM	47.17 RM
16.000" Schwefelschwarz	1.55 RM	24.80 RM
1.000" Benzoviolett R 35/100	8.10 RM	8.10 RM
2.700" Indentblau Rsw	30.-- RM	81.-- RM
Kohlen:		
81840 kg Staubkohle	6.50 RM	531.96 RM
Verpackung:		
270 Kisten	9.-- RM	2 430.-- RM
20 Säcke	3.-- RM	60.-- RM
11 Ballons	5.-- RM	55.-- RM
4 Holzfässer	15.-- RM	60.-- RM

b. Halbfertige Erzeugnisse.

auf Ketten, geschoren:

228	kg	20/1	für	9310/72	80 cm	2.12 RM	483.36 RM
848.25	"	20/1	"	9310/72	130 "	2.12 RM	1 798.29 RM
495.6	"	24/1	"	9041/70	75 "	2.20 RM	1 090.32 RM
2977.9	"	20/1	"	9011/70	80 "	2.12 RM	6 313.15 RM
780	"	20/1	"	9181/76	160 "	2.12 RM	1 653.60 RM
300	"	20/1	"	9160/91	80 "	2.12 RM	636.-- RM
3721.2	"	24/1	"	Fußlappen	80 "	2.20 RM	8 216.64 RM
975	"	12/1	"	Sonnensegel	150 "	2.03 RM	1 979.25 RM
732.2	"	12/1	"	"	100 "	2.03 RM	1 486.37 RM
641.3	"	20/2	"	Tropencord	80 "	2.505	1 606.46 RM
1390.3	"	16/2	"	Köper S	144 "	2.35 RM	3 267.21 RM
157	"	16/2	"	" S	72 "	2.35 RM	368.95 RM

c. Fertige Erzeugnisse und Waren:

5200 m	9160/70	80 cm	-.715 RM	3 718.-- RM
6000 m	9310/72	80 "	-.715 RM	4 290.-- RM
4300 m	9310/72	130 "	1.085 RM	4 665.50 RM
10800 m	9041/70	75 "	-.68 RM	7 344.-- RM
4000 m	9181/76	160 "	1.225 RM	4 900.-- RM
8200 m	9160/90	80 "	-.735 RM	6 025.-- RM
6700 m	Fußlappen	80 "	-.50 RM	3 500.-- RM
2640 m	Sonnensegel	150 "	1.90 RM	5 016.-- RM
1200 m	Tropencord	80 "	-.90 RM	1 080.-- RM

Diese Preise für Fertigerzeugnisse erhalten einen Abschlag von 20 %, sodass die reinen Gestehungspreise erfasst sind.

Die Anfangsbilanz per 8.7.1941.

Diese wird als Anlage 2 diesem Bericht angeheftet. Im Nachfolgenden erfolgt eine kurze Besprechung der einzelnen Positionen.

1. Aktivseite.

1. Bebaute Grundstücke .... 192 398.96 RM

Zelow, Evangelische Strasse 21
6 Morgen Land 6 500.-- RM
7 Plätze 13 746.-- RM
Werte sind aus der poln. Bilanz übernommen.

Pabianice, Richard Wagnerstrasse 64
Hier sind 15 % der Kaufsumme 35 177.30 RM = 5 276.60 RM eingesetzt. Auch dieser Wert wurde übernommen.

Zelow, Evangelische Strasse 21 (Holzhaus) 3 000.-- RM
" " 59 15 000.-- RM
" " 23 8 093.07 RM
Kirchengemeinde 5 180.-- RM
Ebenfalls Werte, die der alten Bilanz entnommen wurden.

Pabianice, Richard Wagnerstrasse 64 (massiv) 15 000.-- RM
50 % des poln. Wertes.

Zelow, Evangelische Strasse 21 (Fabrik) 96 055.14 RM
Pabianice, Rich. Wagnerstr. 64 " 18 553.11 RM
Zelow, Evangelische Str. 21 (Schuppen) 2 500.-- RM
Pabianice, Rich. Wagnerstr. 64 " 3 495.04 RM
Sämtliche Werte aus der alten Bilanz, bezw. aus gefundenen Unterlagen.

2. Unbebaute Grundstücke .... 7 000.-- RM

Land, zur Landwirtschaft gehörig 7 000.-- RM
ebenfalls ein Wert aus poln. Zeit.

3. Maschinen und masch. Anlagen .... 277 932.29 RM

Die nachfolgenden Werte sind restlos aus den poln. Büchern übernommen.

Wasserförderungs-Anlage Zelow 3 250.-- RM
" " Pabianice 391.40 RM
Dampferzeugungs-Anlage, Zelow 27 250.-- RM
" " Pabianice 11 636.30 RM
Krafterzeugungs-Anlage, Zelow 4 250.-- RM
" " Pabianice 1 280.-- RM
Webstuhl Park, Zelow 103 916.90 RM
" " Pabianice 21 547.20 RM

Vorbereitungsmaschinen, Zelow	98 406.29 RM
" " Pabianice	5 559.20 RM
Schmiede u. Schlosserei, Zelow	250.-- RM
Feuerlöscheinrichtung, Pabianice	195.-- RM
4. Betriebs- und Geschäftsausstattung ..	49 964.16 RM
Kraftwagen - Park	11 450.-- RM
sonstiger Fuhrpark	2 780.50 RM
Ausstattung, Zelow	8 849.50 RM
Färberei, Zelow	23 872.16 RM
Büroeinrichtung	3 012.-- RM

Auch diese Werte stammen aus poln. Zeit und sind den alten Büchern entnommen.

5. Beteiligungen .... 10 000.-- RM

bei der Zellgarn A.-G.	7 500.-- RM
" " Bank L'städter Industrieller	2 500.-- RM

Umlaufvermögen.

1. Roh, Hilfs- und Betriebsstoffe ..... 47 933.50 RM

Warenbestände lt. Inventuraufnahme (siehe Textziffer 30)

2. Halbfertige Erzeugnisse .... 28 899.60 RM

unter Textziffer 30 im Einzelnen aufgeführt.

3. Fertigerzeugnisse und Waren .... 32 430.80 RM

ebenfalls unter Textziffer 30 einzeln genannt.

4. Geleistete Anzahlungen .... 7 225.69 RM

Es handelt sich um 7 Positionen.

5. Forderungen aufgrund von Lieferungen 25 765.06 RM

Hier werden 13 Schuldner genannt.

6. Sonstige Forderungen .... 10 632.46 RM

5 Einzelforderungen werden hier aufgeführt.

7. Kautionen .... 64.-- RM

für rückzuliefernde Emballage.

8. Wechsel.............................. 1 264.46 RM

120 Protestwechsel, die sich angeblich bei der H.T.O. befinden.

9. Vorkriegsguthaben bei Banken .... 55.80 RM

Es handelt sich um 2 Kreditinstitute.

10. Neue Bankguthaben .... 120 967.75 RM

diese verteilen sich auf 4 Bankinstitute.

11. Verrechnungs-Konto .... 7 050.22 RM

Aktivierter Wert der Ziegelei.

B. Passivseite.

1. Kapital Konto .... 584 073.65 RM

Errechnet sich aus der Gegenüberstellung der Aktiven - Passive.

2. Rückstellungen .... 1 470.46 RM

4 Einzelposten für wertlose Forderungen.

3. Verbindlichkeiten .... 33 958.61 RM

14 Gläubiger aus Warenlieferungen mit 25 878.34 RM,
5 zweifelhafte Gläubiger mit 5 517.77 RM
Einlage der Ehefrau Jersak mit 2 562.50 RM

4. Schuldwechsel und Schecks .... 18 600.-- RM

170 Vorkriegsschecks mit 2 500.-- RM
171 Vorkriegsakzepte mit 16 100.-- RM
Unterlagen sind aber nicht mehr da.

5. Geleistete Anzahlungen .... 5 087.06 RM

4 Einzelposten werden hier aufgeführt.

6. Hypotheken und Anleihen .... 162 920.97 RM

Anleihe des Bruders Emil Jersak mit 142 500.-- RM
Hypothek auf der Fabrik Pabianice 20 420.97 RM

7. Posten der Rechnungsabgrenzung .... 13 474.-- RM

Es handelt sich um Körperschaftssteuer 1941.

Soweit keine ausführliche Erklärung zu den einzelnen Positionen gegeben ist, erfolgt dieselbe unter Textziffer 32 bei der Besprechung der Reichsmark-Eröffnungs-Bilanz. Im Uebrigen wird auf die Anlagen dieser Bilanz in der Handakte verwiesen.

Die Reichsmark-Eröffnungs-Bilanz per 9.7.41 (Beschlagnahme).

Diese ist als Anlage 3 diesem Bericht beigeheftet. Die Besprechung der einzelnen Positionen erfolgt im Nachfolgenden. Im Uebrigen wird noch auf die Einzelaufstellungen in der Handakte verwiesen.

A. Aktivseite.

Anlagevermögen.

1. Bebaute Grundstücke 197 844.70 RM

Schätzungen von beeidigten Sachverständigen liegen hier noch nicht vor. Die eingesetzten Werte sind in Anlehnung an die vorhandenen Werte ermittelt worden und dürften annähernd richtig sein.

Hof und Garten Zelow, Evangelische Strasse 21, 14 850 qm groß je -.50 RM	7 425.-- RM
Wohnhaus Zelow, Laskerstrasse 59, 1 339.4 qm groß je -.50 RM	669.70 RM
Fabrikgebäude Zelow, Evangelische Strasse 21, 14 080 qm groß je -.50 RM	7 040.-- RM
Ziegelei Gebäude Zelow, Evangelische Strasse 21 47 300 qm groß je -.50 RM	23 650.-- RM
Haus und Hof Pabianice, Rich. Wagner Str. 64 1 715 qm groß je 1.-- RM	1 715.-- RM
Garten Pabianice, Rich. Wagner Str. 64 1 710 qm groß je 1.-- RM	1 710.-- RM
Fabrikgebäude Pabianice, Rich. Wagner Str. 64 2 635 qm groß je 1.-- RM	2 635.-- RM

Vorgenannte Werte sind Grundstückswerte.
Gebäudewerte sind:

Holzwohnhaus Zelow, Evangelische Str. 21 . . .	5 000.-- RM
Massives Haus, " " 23 . . .	8 000.-- RM
" " " Laskerstrasse 59	7 000.-- RM
" " Pabianice, Rich. Wagnerstr. 64. . .	15 000.-- RM
Fabrik Zelow, Evangelische Str. 21	70 000.-- RM
"Anbau " " 21	25 000.-- RM
" Pabianice, Rich. Wagnerstr. 64.	15 000.-- RM
Wirtschaftsgebäude, Garage, Pferdestall, massiv, in Zelow, Evangelische Strasse 21	2 500.-- RM
Scheune aus Holz, " " 21	500.-- RM
Waschküche, Garage, Schuppen, massiv in Pabianice, Rich. Wagnerstrasse 64	5 000.-- RM

Unbebaute Grundstücke sind:

3108.qm Boden,z.Zt.Ackerland Zelow,Evangelische Strasse	1 000.-- RM
15423.78 qm Boden,z.Zt.Ackerland,ebenda	5 000.-- RM
5975.75 qm Boden,Ackerland,ebenda	1 500.-- RM
5063.50 qm Boden,Ackerland,Ziegeleistrasse	400.-- RM
10048.80 qm Boden, " "	2 000.-- RM
3120 qm Boden,unbrauchbar,Bergstrasse	250.-- RM
7713.36 qm Kartoffelland,Freiheit u Jahnstr.	1 500.-- RM
12313.50 qm Ackerland,Sebastian Bachstr.	5 000.-- RM
17300.08 qm Wiesenland,Freiheit u Kopernikus.	3 000.-- RM
16354.16 qm Gartenboden,Lasker u Seb.Bachstr.	15 000.-- RM
2375 qm Ackerland,Pabianice,Prinz Eugenstr.	2 375.-- RM

2.unbebaute Grundstücke.37 025.-- RM

Hier handelt es sich um die oben einzeln genannten Grundstücke.

3.Maschinen und maschinelle Anlagen = 167 748.07 RM

Ueber die Einrichtung der Fabrik in Pabianice liegt eine Schätzung des beeidigten Schätzers Werner Schönborn vom 26.4.1942 vor,die dieser am 25.und 26.4.42 durchführte. Auf diese Schätzung wird verwiesen und dazu eine Stellung genommen. Wert . . . . 53 068.50 RM

Für Zelow liegt keine Schätzung vor,doch wurden die Werte sorgfältig ermittelt und dürften auch als richtig unterstellt werden.Im Einzelnen:

Wasserförderung.	1 mech.Pumpe	200.-- RM
	3 Wasserreservoire	700.-- RM
	214 m Wasserleitung	500.-- RM
Dampferzeugung.	1 Dampfkessel 90 m^2	3 000.-- RM
	1 Dampfmaschine 80 PS	4 000.-- RM
	1 stehende Kesselpumpe	250.-- RM
	1 Wasserdruckprobe Pumpe	100.-- RM
	1 Dampfpumpe 1/2 "	50.-- RM
	1 Kühlreservoir 600 l	200.-- RM
	276 m Dampfrohrleitung	2 760.-- RM
	732.5 m Transmission	5 000.-- RM
	Antriebsräder und Vorgelege	1 500.-- RM

Krafterzeugung:	1 Rohölmotor 30 PS	600.-- RM
	1 Dynamo 96 Ampere	600.-- RM
	1 " 34 "	200.-- RM
	1130 m Lichtleitung	791.-- RM
	312 Lichtpunkte	312.-- RM
Webstühle:	252 Webstühle im Betrieb je 200 RM	50400.-- RM
	20 " außer " " 150 "	1800.-- RM
Aufbereitungsmaschinen:		
	4 automat Spulmaschinen je 60 Sp.	6000.-- RM
	2 Kreuzspulmaschinen " " "	1200.-- RM
	1 Treibmaschine 24 Winden	200.-- RM
	3 Zettelmaschinen	2400.-- RM
	1 Konus Schermaschine	400.-- RM
	1 Schlichtmaschine	3000.-- RM
	1 " mit 5 Trockenkammern	10000.-- RM
Appreturmaschinen:		
	1 Zweiwalzen Kalander	8000.-- RM
	1 Kalander alten Typs	2000.-- RM
	1 Trockenkalander mit 9 Trommeln	1000.-- RM
	1 Anfeuchtmaschine	750.-- RM
	1 Meß- und Legemaschine	600.-- RM
	1 Meßmaschine für Rohware	200.-- RM
	1 Nähmaschine	75.-- RM
	1 Doppelmuldenpresse	1332.-- RM
	1 schwere Muldenpresse	621.60 RM
	1 Gummiermaschine	372.97 RM
	1 Spann- und Trockenmaschine	3344.80 RM
	2 Kettenstichnähmaschinen	60.20 RM
Schmiede:		
	1 Feldschmiede	50.-- RM
	1 Wandbohrmaschine	50.-- RM
	1 mechan.Schmiergelmaschine	10.-- RM
	1 transportable Wandbohrmaschine	50.-- RM

4.Werkzeuge,Betriebs- und Geschäftseinrichtung 52 796.36 RM

Kraftwagen:	1 Chevrolet 3 to L.K.W.	4 000.-- RM
	1 kleiner P.K.W.	1 000.-- RM
	1 großer P.K.W.	3 500.-- RM

Kraftwagenzubehör:	1 Plandecke	80.-- RM
	2 Benzinblechfässer	70.-- RM
	1 Steuersektor	50.-- RM
	1 Schlossertisch	10.-- RM
	1 Schraubstock	15.-- RM
	1 leichter Flaschenzug	90.-- RM
Fuhrpark:	2 Pferde	1 810.-- RM
	1 Plattformwagen	462.50 RM
	1 Kastenwagen	300.-- RM
	1 Britschke	150.-- RM
	1 Schlitten	23,.. RM
	1 Kumet, 1 Leine	35.-- RM
Schmiedeeinrichtung:		
	1 Schmiedeofen	20.-- RM
	3 Schmiedehammer	60.-- RM
	1 Holzhamm r	3.-- RM
	1 Amboß	75.-- RM
	1 Acytelen Schweissapparat	30.-- RM
	1 kompl.Brenner	10.-- RM
	5 Gewindeschneider	25.-- RM
	1 kompl.Gewindeschneider Aufsätze	30.-- RM
	1 kompl.Bohrer	25.-- RM
	5 Schmiedezangen	10.-- RM
	9 Schlüssel	18.-- RM
	2 Franzosenschlüssel	60.-- RM
	2 Schraubenzieher	3.-- RM
	7 Locheisen	8.40 RM
	1 Hufmesser	1.-- RM
	1 Körner	1.50 RM
	2 Meissel	2.50 RM
	4 Feilen	7.-- RM
	1 Holzraspel	2,25 RM
	1 Nageleisen	1.-- RM
	1 Lötkolben	5.-- RM
	2 Federscheren	6.-- RM
	1 Löt-Spiritusbrenner	4.-- RM
	1 Quersäge	3.-- RM
	1 Schlossertisch	10.-- RM
	1 Flaschenzug 3 to	100.-- RM
Kesselhauseinrichtung:		
	1 Eisenblechkarre	5.-- RM
	2 Kohlenschaufeln	2.-- RM

8 Kesselreinigungskrücken	10.-- RM
1 Kanalreinigungsharke	2.50 RM
5 Stahlfeuerhaken	15.-- RM
1 Brechstange	5.-- RM
1 mech.Ventilator	40.-- RM
2 Holzkarren	10.-- RM
2 Schaufeln	2.-- RM
1 Karbidlampe	2.50 RM
1 doppelte Dampfsirene	50.-- RM
1 Ueberhitzer	80.-- RM
3 Transmissionsriemen	150.-- RM
Maschinenhallen-Einrichtung:	
20 verschiedene Schlüssel	40.-- RM
8 " Oelkannen	20.-- RM
1 Taster	3.50 RM
2 Voltmesser	20.-- RM
2 Amperometer	25.-- RM
2 Aerometer	25.-- RM
1 Spiritusbrenner	3.-- RM
2 Karbidlampen	5.-- RM
4 Oelfässer	20.-- RM
1 Blechfass mit Filter	50.-- RM
1 Oelkanister	5.-- RM
1 Oelpumpe	10.-- RM
2 Blecheimer	3.-- RM
1 Holzeimer	3.-- RM
1 Wasserbehälter 600 l	150.-- RM
8 Transmissionsleinen	200.-- RM
2 Transmissionsriemen	100.-- RM
Webereieinrichtung:	
616 Reserve Webstuhlbäume	6 160.-- RM
613 versch.Geschirre	1 839.-- RM
1434 " Blätter	2 868.-- RM
252 kg Webstuhlriemen	1 008.-- RM
16 Transmissionsriemen	800.-- RM
1 verstellbare Transmissioleiter	5.-- RM
2 Kettentransportwagen	6.-- RM
4 Schraubstöcke	80.-- RM
3 Getriebeaufhänger	10.-- RM
2 Werkzeugschränke	20.-- RM
3 versch.Wandschränke	30.-- RM
2 Sanitätswandschränke	10.-- RM

1 Handspulrad	1.-- RM
5 Tische für Meister	25.-- RM
1 Bekanntmachungstafel	1.-- RM
Färbereieinrichtung:	
31 gelochte Färbezylinder	620.-- RM
14 Konuszylinderstangen	350.-- RM
1 Eisenblech-Langefaß	20.-- RM
1 Thermometer im Holzetui	5.-- RM
5 Blecheimer	7.50 RM
5 Emailletöpfe	2.50 RM
1 Stahlwaage	5.-- RM
1 Wanduhr	5.-- RM
1 Schrank	10.-- RM
1 Holzfärbebottich 3500 l	100.-- RM
10 Transmissionsriemen	500.-- RM
Appretur-Einrichtung:	
3 Warenschauer-Tische	15.-- RM
7 verschiedene "	35.-- RM
2 grosse Transportwagen	10.-- RM
3 kleine "	9.-- RM
29 Wickelrollen	14.50 RM
1 Dampfkaffeewärmer	5.-- RM
12 Transmissionsriemen	600.-- RM
Aufbereitungsabteilung-Einrichtung:	
4 Scherständer	60.-- RM
2 mech.Stärkebottiche	400.-- RM
5 Dezimalwaagen	100.-- RM
4 Reigerständer	20.-- RM
2 Transportwagen	6.-- RM
47 Kettbäume	470.-- RM
312 Schußbretter	156.-- RM
27 Transmissionsriemen	1 350.-- RM
Feuerlöscheinrichtung:	
5 komplette Hydranten	100.-- RM
6 Feuerlöscher	60.-- RM
Büroeinrichtung Zelow:	
3 Tische	30.-- RM
1 Schrank	10.-- RM
1 Schreibmaschine	75.-- RM
1 Wanduhr	15.-- RM

Büroeinrichtung Litzmannstadt:

2 Schreibtische	80.-- RM
3 Tische	30.-- RM
4 Sessel u 4 Stühle	24.-- RM
1 Schrank	10.-- RM
1 Schreibmaschine	200.-- RM
1 Rechenmaschine	400.-- RM
1 Wanduhr	20.-- RM
1 Kassenschrank	50.-- RM
verschiedene Regale	50.-- RM

Sportartikel:

1 Satz Boxhandschuhe	41.25 RM
1 Schleuderball	10.85 RM
1 Stoßkugel	4.45 RM
2 Ziehtaue	59.45 RM
18 Handgranaten	21.60 RM
3 Netze zum Ballspielen	27.50 RM
2 Medizinbälle	49.20 RM
1 Schnürnadel	-.15 RM
1 Paar Turnschuhe	9.50 RM
1 Handball	6.50 RM

Werkküchen-Einrichtung:

1 Küchenkessel	165.-- RM
Löffel, Messer, Gabeln	111.71 RM
120 Teller	53.40 RM
1 Brotschneidemaschine	11.15 RM
2 Tabletts	22.50 RM
1 Küchenschrank	135.-- RM

Färberei-Einrichtung:

komplette Anlage, bestehend
1 Vacumkessel 5 m^3
1 Zentralapparat dazu
2 Färbeapparate f. Kettbäume und Kreuzspulen
2 Kessel mit Manometer für Klettenabnahme
3 Garnkochapparate
2 Bottiche mit Einrichtung zum Wäschebleichen
1 Luftkompressor
1 Schleuderpumpe 15 PS

1 Spulapparat
1 automat Vacumpumpe
1 Zentrifuge für 50 kg
1 Trockenapparat mit mech. Ventilation
1 elektr.Aufzug
6 Trommeln für 168 Spulen 20 000.-- RM

5.Beteiligungen.10 000.-- RM

Das Anteilkonto bei der Bank L'städter Industrieller weist aus 2 500.-- RM
die Anteile bei der Zellgarn A-G. 7 500.-- RM

B.Umlaufvermögen.

1.Roh,Hilfs- und Betriebsstoffe = 47 933.50 RM

Einzelaufstellungen unter Textziffer 30.

2.halbfertige Erzeugnisse = 28 899.60 RM

Auch diese Aufstellung unter Textziffer 30.

3.Fertige Erzeugnisse und Waren = 32 430.80 RM

Ebenfalls unter Textziffer 30.

4.Geleistete Anzahlungen = 7 176.49 RM

Insgesamt waren vorhanden:

B.Freudenberg,L'stadt	152.64 RM
Adolf Horak, "	960.11 RM
I.G.Farben "	424.50 RM
Consortium "	584.20 RM
Müllers Erben "	4 500.-- RM
Gebr.Müller,Holisch	555.04 RM

Diese vorgenannten Beträge werden übernommen,während Wengloblock,L'stadt mit 49.20 RM auf Sonderrechnung übertragen wird.(Sihe auch Anlage 5)

5.Forderungen aufgrund von Lieferungen.= 25 559.06 RM

Uebernommen werden:

E.Gondek,L'stadt,	2 729.36 RM
A.Jirka,Peterswald	4 699.36 RM
R.Jaraszna,Lasy,	972.50 RM
J.Kulpinski,Wongrowitz	-.40 RM

M.Krebs,L'stadt 8 188.39 RM
G.Kuznik,Mittelsuchau 1 758.45 RM
A.Marta,Freistadt 1 889.27 RM
A.Zyblewski,Deutscheneck 669.47 RM
E.Waseluk,Strelno 417.40 RM
B.Schwedt,Radzonow 4 233.94 RM

Dagen kamen auf Sonderrechnung:
J.Jersak alsKunde 28.88 RM
W.Kozeniowski,Thorn, 114.75 RM
G.Sutter,L'stadt, 62.37 RM

Der 1.Betrag stellt angeblich Skonto dar,bei den beiden anderen Beträgen handelt es sich um Polen,deren Geschäfte geschlossen wurden.

6.Sonstige Forderungen = 3 314.76 RM

Die 3 314.76 RM sind ein Darlehen an die eigene Ziegelei,sie wurden übernommen,während 7 317.70 RM auf Sonderrechnung übertragen wurden,und zwar:

1 492.95 RM Ev.Reform.Gemeinde,Zelow,
Unterlagen sind nicht vorhanden,die Gemeinde kann keine Auskunft mehr geben,da Jersak hier Kassierer miemte.

3 340.68 RM O.Hüttmann,L'stadt.
Frau Jersak will dem H.dieses Geld vorgestreckt und sogar Anzeige erstattet haben.O. anerkennt diese Schuld aber nicht,inzwischen auch von der H.T.O.bereinigt worden.

984.07 RM Jude M.Horowicz,Zelow,ausgesiedelt.

1 500.-- RM Pole W.Zagelski,Zelow,ausgesiedelt.

7.Kautionen = 64.-- RM

Es handelt sich um Emballage-Gelder.

8.Wechsel = 0.-- RM

Dieses Konto ist aufgelöst über Rückstellung bezw.Kapital, siehe auch Anlage 5 dieses Berichtes.

9.Kassenbestand = 0 RM

Zur Zeit der Beschlagnahme nicht vorhanden.

10.Vorkriegsguthaben bei Banken = 0 RM

Diese wurden über Sonderrechnung verwertet,und zwar:
43.30 RM Bank d.Verbandes d.Erwerbsgen.
12.50 RM K.K.O.

11. Neue Bankguthaben = 120 967.75 RM

sie bestehen bei:

Bank L'städter Industrieller	67 404.22 RM
Dresdner Bank, L'stadt	26 531.13 RM
Stadtsparkasse, "	8 144.70 RM
Kreissparkasse, "	18 887.70 RM

und stimmen mit den Auszügen überein.

12. Verrechnungskonto Ziegelei, Landwirt. etc. = 13 236.28 RM

Erfasst waren am 8.7. nur 7 050.22 RM und zwar:

300.-- RM 1 Holzschuppen der Ziegelei
1400.-- RM 7 Schuppen zum Ziegeltrocknen
1000.-- RM 1 Brennofen
100.-- RM 1 Ziegelmaschine
90.-- RM 9 Loren
45.-- RM 1 Drehscheibe
5.-- RM 1 Brechstange
5.-- RM 1 Eisen
300.-- RM 1 Walze
290.-- RM 29 Ziegelkarren
820.-- RM 90 Stahlbretter
50.-- RM 5 transportable Formen
1050.-- RM 700 m Schienen
2.-- RM 4 Petroleumlampen
10.-- RM 1 Schreibtisch
5.-- RM 1 Tisch
5.-- RM 1 Schrank
2.50 RM 1 Stuhl
1570.72 RM Ziegelforderung

Es kommen jetzt hinzu, da nicht erfasst, die Landwirtschaft mit 4 151.06 RM und zwar:

400.-- RM 1 Kuh
1000.-- RM 2 Bullen
10.-- RM 2 Hunde
40.-- RM 10 Enten
14.-- RM 2 Puten
15.-- RM 5 Hähne
16.-- RM 8 Hühner
1000.-- RM 4 Lastwagen
300.-- RM 2 Wirtschaftswagen
70.-- RM 2 Halfter mit Ketten

150.-- RM 1 Häckselmaschine
60.-- RM 1 Grasmähmaschine
120.-- RM 4 Pflüge
120.-- RM 3 Eggen
3.-- RM 2 Hacken
8.-- RM 3 Sensen
8.-- RM 2 gr.Rechen
5.-- RM 2 kl.Rechen
2.-- RM 1 Gartenrechen
10.-- RM 5 Mistgabeln
10.-- RM 1 Schiebkarre
1.50 RM 1 Blecheimer
6.-- RM 1 Fass
8.-- RM 1 Blechkessel
3.-- RM 2 Kohlenschaufeln
4.-- RM 2 Giesskannen
1.-- RM 1 Sensenschleifstein
20.-- RM 1 Dezimalwaage mit Gewichten
30.-- RM 15 Papiersäcke für Getreide
2.-- RM 1 Kartoffelsack
100.-- RM 2 Paddelboote
15.-- RM 1 Fischnetz
86.-- RM 1000 Kg.Kartoffeln
126.-- RM 2000 Kg Heu
34.-- RM 1000 kg Stroh
30.-- RM 1500 kg Klee
205.50 RM 15000 kg Kohle
102.50 RM 10000 kg Koks
15.56 RM Barkasse

Ferner die Wohnungseinrichtung des Holzhauses mit 2035 RM und zwar:

200.-- RM 1 Kredenz für Geschirr mit Uhr
50.-- RM 1 grosser runder Tisch
20.-- RM 4 Hocker
20.-- RM 5 Stühle
15.-- RM 1 Leuchte mit Schirm
20.-- RM 2 Paar Gardienen
100.-- RM Geschirre und Bestecke
150.-- RM 1 Schreibtische mit Schreibzeug
25.-- RM 1 kleiner runder Tisch
40.-- RM 2 kleine eckige Tische
30.-- RM 6 Stühle

6.-- RM 1 Kleiderständer
250.-- RM 1 Klavier mit Stuhl
30.-- RM 3 Paar Stores
75.-- RM 1 Kleiderschrank
150.-- RM 1 komplettes Doppelbett
100.-- RM 1 Toilettenspiegel
20.-- RM 1 Tischchen
40.-- RM 2 Nachtschränkchen
15.-- RM 3 Stühle
5.-- RM 1 Hocker
25.-- RM 3 Läufer
250.-- RM 2 Eisenbetten, komplett
25.-- RM 1 runder Tisch
10.-- RM 2 Stühle
20.-- RM 4 Hocker
50.-- RM 1 Nähmaschine
20.-- RM 1 Nachtschränkchen
90.-- RM 1 Bett, komplett
4.-- RM 1 Petroleumlampe
60.-- RM 1 Sofa, 2 Kissen und Steppdecke
75.-- RM 1 Kleiderschrank
25.-- RM 1 runder Tisch
20.-- RM 4 Stühle.

Vergleiche auch Anlage 5 dieses Berichtes.

B.Passivseite.

1.Kapital Konto = 700 566.97 RM

Die Entwicklung ist aus Anlage 5 dieses Berichtes zu ersehen.

2.Rückstellungen = 0 RM

Aufgelöst,vergleiche Bemerkung unter A 8 Wechsel.

3.Verbindlichkeiten = 25 878.34 RM

Von den übernommenen Verbindlichkeiten von 33 958.61 RM bleiben folgende bestehen:

128.90	RM	G.Busch & Co.,L'stadt
2 000.--	RM	S.Eisenbraun, "
12 368.43	RM	M.Eitingon & Co. "
4 081.45	RM	L.Geyer A-G., "
411.10	RM	G.Hipke,Schwerin
213.50	RM	H.Moritz,L'stadt
269.--	RM	W.Schlafhorst & Co.,M.-Gladbach
23.--		A.Stotz,Berlin
454.85	RM	Stockhausen & Co.,Krefeld
101.88	RM	P.Seichmann & Co.,L'stadt
240.46	RM	Saylorix,L'stadt,
337.21	RM	Th.Sietzen & Co.,L'stadt
392.20	RM	H.Thiele,Dresden
488.72	RM	Zerbel & Prenzlau,L'stadt
4 367.64	RM	Zgierzer Baumwoll Man.,Zgierz
25 878.34	RM	

Auf Sonderrechnung wurden übernommen:

4 392.36	RM	Jude J.Bub,L'stadt, ausgesiedelt
100.--	RM	S.Loewinsohn, " "
496.55	RM	Jude Polmin, " "
422.03	RM	Jude M.Rafal,Zelow, "
106.83	RM	Jude E.Sadokierski, "
2 562.50	RM	A.Jersak,Ehefrau,will das Geld eingelegt haben

4.Schuldwechsel und Schecks = 0 RM

Die 170 Vorkriegsschecks = 2 500 RM und die 171 Akzepte,für die keine Unterlagen da sind,wurden auf Sonderrechnung übertragen.Feststellungen lassen sich nicht mehr machen.

5. Hypotheken und Anleihen. = 0 RM

Diese sind restlos mit 162 920.97 RM auf Sonderrechnung übernommen, da einmal die Anleihe des Bruders des Jersak mit 142 500.- RM als fingiert erscheint, und zum andern, die Hypothek von 20 420.97 RM, die von der Kreditgesellschaft der poln. Industrie, Warschau, gegeben war, ist bislang auch nicht angefordert worden.

6. Geleistete Anzahlungen = 5 087.06 RM

Dieser Posten bleib bestehen, es handelt sich um folgende Einzelbeträge:

Ottilie Solwarczny	1 086.36 RM
Schilberg & Werner	80.70 RM
Schottka & Co.,	3 000.-- RM
W. Szczepanski	920.-- RM

7. Posten der Rechnungsabgrenzung = 13 474.-- RM

Auch dieser Posten, Körperschaftssteuer für 1941 blieb bestehen.

33 Schlußbilanz per 31.Dezember 1941.

Diese Bilanz bildet Anlage 4 dieses Berichtes.Soweit Aenderungen in den einzelnen Positionen zu verzeichnen sind, werden dieselben im Nachfolgenden besprochen.

A.Aktivseite.

Anlagevermögen.

1.Bebaute Grundstücke . . . . 197 844.70 RM

Eine Aenderung gegenüber dem 9.7.1941 ist nicht eingetreten.

2.Unbebaute Grundstücke . . . . 37 025.-- RM

Auch hier haben keine Veränderungen stattgefunden.

3.Maschinen und maschinelle Anlagen . . . . . . 167 748.07 RM

Der Stand ist der Gleiche,wie am 9.7.1941.

4.Werkzeuge,Betriebs u.Geschäftsausstattung . 53 231.26 RM

Stand am 9.7.1941		52 796.36 RM
Zugänge:		
	1 Hobelbank mit Werkzeug	200.-- RM
	1 Geldkasette	20.30 RM
	1 Schirmständer	10.60 RM
	1 Schreibmaschinentisch	42.-- RM
	1 Flaschenzug	162.-- RM
wie oben eingesetzt		53 231.26 RM

5.Beteiligungen . . . . 17 500.-- RM

Zu den schon vorhandenen Anteilen der Zellgarn A-G. in Höhe von 7 500 RM kommen weitere 7 500 RM,sodass bei der Zellgarn A-G.,also 15 000 RM und bei der Bank Litzmannstädter Industrieller 2500 RM Beteiligungen vorhanden sind.

Umlaufvermögen.

1.Roh-,Hilfs- und Betriebsstoffe . . . . 89 668.09 RM

Diese gliedern sich in:

58 506.29 RM Garne auf Lager,Ketten und Stühlen
13 870.60 RM Farben
1 994.34 RM Chemikalien
818.68 RM Schlichtmittel
7 388.10 RM Webstuhlzubehör
3 337.78 RM Betriebsmittel
566.40 RM andere Vorräte, Teer,Pappe,
185.90 RM Kohle
3 000.-- RM Kisten,Ballons,Säcke

89 668.09 RM wie oben.

2.Halbfertige Erzeugnisse . . . . 25 732.-- RM

Es handelt sich um 5 Positionen,die zur Bearbeitung bei der Firma Müllers Erben,L'stadt lagerten.Eingesetzt sind die Gestehungspreise.

3.Fertige Erzeugnisse und Waren . . . . 13 840.99 RM

7 Posten waren auf dem Verkaufslager in Litzmannstadt im Werte von 9 875.88 RM während 6 Posten in der Fabrik mit einem Werte von 3 965.11 RM lagerten. Auch hier sind die Gestehungspreise eingesetzt. Einzelaufstellung für alle Positionen liegen vor.

4.Geleistete Anzahlungen . . . . 4 500.-- RM

vorhanden bei der Firma Müllers Erben.

5.Forderungen aufgrund von Lieferungen . . . .. 23 158.84 RM

Bei den 17 Kunden handelt es sich um gute Abnehmer,die ihre Konten inzwischen ausgeglichen haben.

6.Sonstige Forderungen . . . . 4 120.47 RM

Es sind 2 Positionen und zwar:

3 909.93 RM Forderung an die Ziegelei
210.54 RM Ueberzahlung Finanzamt Pabianice.

7.Kautionen . . . . 234.-- RM

für Emballagen.

8.Wechsel . . . . 0.-- RM

nicht vorhanden.

9.Kassenbestand . . . . 5 495.01 RM

lt.Büchern und Angabe sowohl des Herrn K.V.Koefig als auch des Geschäftsführers Herrn Güttel vorhanden gewesen.

10.Bankguthaben . . . . 163 976.24 RM

Im Einzelnen:

139 059.-- RM Bank L'städter Industrieller
2 311.-- RM Dresdner Bank
11 315.-- RM Stadtsparkasse L'stadt
11 291.24 RM Kreissparkasse L'stadt

Die Guthaben wurden durch Bankauszüge belegt.

11.Verrechnungskonto Ziegelei, etc. . . . . . 14 959.27 RM

bei der Ziegelei	6 704.96 RM
Landwirtschaft	6 219.31 RM
Hauseinrichtung	2 035.-- RM
wie vor	14 959.27 RM

durch Einzelaufstellungen belegt.

12.Posten der Rechnungsabgrenzung . . . . . 100.-- RM

Miete Dezember 1941 für das von der N.S.V.gepachtete Haus in Pabianice.

B.Passivseite.

1.Kapital Konto . . . . 826 188.-- RM

2.Verbindlichkeiten . . . . 26 331.89 RM

Es handelt sich um 6 Positionen aus laufender Geschäftsverbindung mit 25 517.39 RM und einer Schuldverpflichtung gegenüber der Ziegelei für Fuhrleistungen etc. mit 814.50 RM

3.Geleistete Anzahlungen . . . . 43 052.81 RM

Der Hauptposten wird durch die Wehrmacht mit 41 424.40 RM gestellt, während sich der Rest auf 3 weitere Abnehmer verteilt.

4.Posten der Rechnungsabgrenzung . . . . 21 499.06 RM

Im Einzelnen:	127.66 RM	Soziales, L'stadt
	2 850.64 RM	" Zelow
	337.84 RM	Lohnsteuer, "
	106.16 RM	Bürgersteuer, Zelow
	1.50 RM	" L'stadt
	10.-- RM	W.H.W., Pabianice
	305.81 RM	D.G.B.Beitrag
	20.80 RM	Stromrechnung
	3 606.-- RM	Umsatzsteuer Dezember
	39.78 RM	Lohnsteuer L'stadt
	2 081.27 RM	Hauptankostenschuld
	10 000.-- RM	Einkommensteuer
	217.50 RM	Vermögensteuer
	1 707.75 RM	Gewerbesteuer
	86.35 RM	Grundstückssteuer
	21 499.06 RM	wie eingesetzt.

II. Besonderheiten.

34 Rekonstruktion der Warenerzeugung.

Der von der Staatsanwaltschaft bezw. der Kriminalpolizeileitstelle, Litzmannstadt, geäusserte Verdacht, dass die vom dem verhafteten Betriebsleiter Hau verschobenen Waren aus dem Betriebe der kommissarisch verwalteten Firma Jersak stammen könnte, machte es notwendig eine äusserst sorgfältige Kontrolle der Erzeugung und Warenbewegung durchzuführen. Bücher, die diese Bewegungen festgehalten hätten, waren nicht vorhanden, eine Warenkartei fehlte ebenfalls.
Es war daher notwenig diese ganze Erzeugung anhand der Einkäufe, Verkäufe, der Warenbestandslisten sowie der Angaben der Meister und Arbeiter, weiterhin der von der Fachgruppe ermittelten Warenverbräuche, die in ähnlichen Betrieben gleich sind, nicht nur vom Tage der Uebernahme ab zu überprüfen und zu rekonstruieren, sondern schon vom 1.1.1941 bis zum 30.6.1942, also über den Tag der Inhaftnahme des Angeschuldigten Hau (9.5.42) hinaus.
Diese Arbeit war äusserst zeitraubend, da das zu sichtende und zusammenstellende Material äusserst umfangreich war.
Der Prüfer kann daher auch nicht umhin, an dieser Stelle dem Geschäftsführer Herrn Güttel für seine Mitarbeit seinen Dank auszusprechen, da ohne seine tatkräftige Mitarbeit und seine fachlichen Kenntnisse eine Rekonstruktion der Warenerzeugung noch langwieriger geworden wäre.
Die Zusammenstellung der Garnbewegung ist als Anlage 6 diesem Bericht beigeheftet und ergibt, dass weniger Garn verbraucht wurde, als hätte verbraucht werden können. Diese Tatsache kann nur dadurch erklärt werden, dass die Zuteilung von Garn für die Produktion immer reichlich bemessen war, und dass die Garnlieferungen und Garnbestände einschliesslich der Hülsen aufgenommen worden sind. Tatsache ist, dass kein Garn fehlt und die gefertigte Ware nur über die Verkaufsstelle bezw. das Verkaufslager in Litzmannstadt an die Verbraucher gegen ordnungsmässige Rechnungserteilung gelangte.
Die in diesem Zusammenhang befragten Angestellten, Meister und Arbeiter haben eindeutig erklärt, dass die erzeugte Ware restlos nach Litzmannstadt gekommen und von dort aus auch verkauft worden ist.

Der Betrieb und der Betriebsleiter Hau.

Herr Hau hat bis zum Jahresende 1940 in Litzmannstadt, Verdandistrasse 5 einen eigenen Betrieb geführt, in dem Schürzen- und Futterstoffe hergestellt wurden. Infolge grösserer Schwierigkeiten hat er diese dann stillgelegt und die Stellung als Betriebsleiter bei der Firma Jersak, also noch zu Jersaks Zeiten angenommen. Seine Tätigkeit soll im Einteilen der Arbeiten, Beaufsichtigen derselben, und der Berechnung der Rohstoffe bestanden haben. Im Uebrigen hatte er sich als Betriebsleiter generell um den Betrieb zu kümmern.
Mit dem Tage der komm. Verwaltung wurde Hau auch von dem K.V. Hoefig übernommen gegen ein vom Reichstreuhänder der Arbeit genehmigtes Entgelt von 800 RM monatlich. Seine Tätigkeit im Betriebe blieb die gleiche, wie bei Jersak selbst.
Wie aus Angaben und Erzählungen der Beamten und Arbeiter der Firma entnommen werden konnte, erfreute sich Hau eines guten Rufes sowohl als Mensch, als auch als Menschenführer gegenüber der Gefolgschaft. Es wurde allgemein versichert, dass Hau über gutes fachliches Wissen verfügte und immer darauf bedacht war, den Betrieb rationell arbeiten zu lassen.
Dem Prüfer wurde auch auf Befragen von den zuständigen Gefolgschaftsmitgliedern erklärt, dass Hau sich um die Ablieferung der Fertigware zum Verkaufslager in Litzmannstadt nicht gekümmert hat, da dies eine Angelegenheit des Meisters Reichert war, der diese Tätigkeit zusammen mit dem Buchhalter Schreiber ausübte. Wohl ist es öfters vorgekommen, dass Hau mit dem L.K.W., der die Waren nach Litzmannstadt überführte, mitgefahren ist, doch findet das seine Erklärung damit, dass Hau in Litzmannstadt in der Hauptverwaltung des Oefteren Besprechungen mit dem K.V. Herrn Hoefig und dem Geschäftsführer Gittel hatte. Es wurde dabei die Möglichkeit offengelassen, dass Hau hätte andere Waren mitnehmen können, doch ist den Angestellten davon nichts bekannt.
Aus der Rekonstruktion der Warenerzeugung und Bewegung geht aber eindeutig hervor, dass Hau Waren des K.V. Betriebes nicht entwendet haben kann, in keinem Falle in der Zeit der Komm.-Verwaltung.
Wenn Hau in seiner Vernehmung angibt, dass er mit Erlaubnis des früheren Eigentümers Jersak sein eigenes Garn habe verarbeiten dürfen, so liegt diese Arbeit in der Zeit vor der komm. Verwaltung. Hierzu kann aber nur der frühere Eigentümer

45

Jersch selbst Erklärungen abgeben. Die dem Prüfer überlassenen Warenproben aus der beschlagnahmten Menge wurden sowohl den leitenden Angestellten vorgelegt als auch vom Prüfer mit den vorhandenen Waren gleicher Art verglichen. Dabei musste festgestellt werden, dass gleiche Muster nicht vorhanden waren, sodass auch hier unterstellt werden kann, dass die Ware aus Hu's früherem Betriebe stammen kann. Zusammenfassend wird an dieser Stelle erklärt, dass, wie schon unter Textziffer 34 erklärt und durch Anlage 6 eindeutig nachgewiesen, eine Entwendung aus dem komm. verwalteten Betrieb kaum infrage kommen kann.

Litzmannstadt, den 30.11.1942

gez. M. Hoffmann
Rev. Assistentin

W. Schade
Wirtschaftsberater
und Bücherrevisor
N.S.R.B.

Mitgl. des NSRB.

46

Anlagen

1. Kassenprotokoll.
2. Bilanz per 8. Juli 1941.
3. Bilanz per 9. Juli 1941. (RM-EB)
4. Bilanz per 31. Dezember 1941.
5. Bilanzentwicklungsbogen.
6. Garnbewegungen.

Zur Sicherung abgeschlossen am 30. Nov. 1942

NAME

Wilhelm Budde
Wirtschaftsberater
Bücherrevisor.
Litzmannstadt SW. 12
Victoria Haus Weg 1-7

Anlage 1

Kassenprotokoll.

Heute, am 29. Juni 1942 um 15 Uhr habe ich in den Räumen der Firma Josef Jersak, K.V. Hoefig, Sitzmarmorlaat, Deutschlandplatz 2 eine Prüfung der Kasse vorgenommen.
Laut Kassenbuch fol 32 Zeile 9 und laut Karte 10 errechnet sich ein Bestand von . . . . . . 5 172.50 RM
Aus dem Kassenschrank wurden durch den Geschäftsführer Herrn Güttler in Gegenwart des K.V. Herrn Hoefig folgende Beträge vorgezählt:

17 Scheine	je 100.-- RM	1 700.-- RM
56 "	" 50.-- RM	2 800.-- RM
16 "	" 20.-- RM	320.-- RM
7 "	" 2.-- RM	14.-- RM
1 "	" 5.-- RM	5.-- RM
88 Stücke	" -.01 RM	-.88 RM
1 Quittung über . . .		332.62 RM
		5 172.50 RM

Der Istbestand stimmt mit dem Sollbestand überein.

gez. Budde	gez. G. Güttler	gez. G. H. Hoefig
Bücherrevisor	Geschäftsführer	Komm. Verwalter.

Anlage 2.

Bilanz per 8. Juli 1941.

Aktiva:		Passiva:	
Anlagevermögen.			
Bebaute Grundstücke	192 398.96 RM	Kapital	584 073.65 RM
Unbebaute "	7 000.-- RM	Rückstellung	1 470.46 RM
Maschinen etc.	277 932.29 RM	Verbindlichk.	33 958.61 RM
Werkzeuge etc.	49 964.16 RM	Wechsel etc.	18 600.-- RM
Beteiligungen	10 000.-- RM	Hypotheken	162 920.97 RM
Umlaufvermögen.		Anzahlungen	5 087.06 RM
		Rechnungsab.	13 474.-- RM
Rohstoffe etc.	47 933.50 RM		
Halbfertiges	28 899.60 RM		
Fertigwaren	32 430.80 RM		
Anzahlungen	7 225.69 RM		
Warenforderungen	25 765.06 RM		
sonstige "	10 632.46 RM		
Kautionen	64.-- RM		
Wechsel	1 274.46 RM		
Banken alt	55.80 RM		
" neu	120 967.75 RM		
Verrechnungskonto	7 050.22 RM		
	819 584.75 RM		819 584.75 RM

Anlage 3

Bilanz per 9.7.1942 (RM-EB)

Aktiva:		Passiva:	
Bebaute Grundstücke	197 844.70 RM	Kapital	700 556.97 RM
Unbebaute "	37 025.-- RM	Verbindlichkeit	25 878.34 RM
Maschinen etc.	167 748.07 RM	Anzahlungen	5 087.06 RM
Werkzeuge etc.	52 796.36 RM	Rechnungsabgrenz.	13 474.-- RM
Beteiligungen	10 000.-- RM		
Rohstoffe etc.	47 933.50 RM		
Halbfertige Ware	28 899.60 RM		
Fertige "	32 430.80 RM		
Anzahlungen	7 176.49 RM		
Warenforderungen	25 559.06 RM		
sonstige "	3 314.76 RM		
Kautionen	64.-- RM		
Bankguthaben	120 967.75 RM		
Verrechnungskonto	13 236.28 RM		
	744 996.37 RM		744 996.37 RM
Vermögen Sonderr.	7 628.70 RM	Schulden Sonderr.	189 601.24 RM
Sonderr.Ausgleichs.	181 972.54 RM		
	934 597.61 RM		934 597.61 RM

50

Anlage 4

Bilanz per 31.12.1941.

Aktiva:		Passiva:	
Bebaute Grundstücke	197 844.70 RM	Kapital	826 188.-- RM
Unbebaute "	37 025.-- RM	Verbindlichkeit	26 331.89 RM
Maschinen etc.	167 748.07 RM	Anzahlungen	43 052.81 RM
Werkzeuge etc.	53 231.26 RM	Rechnungsabgrenz.	21 499.06 RM
Beteiligungen	17 500.-- RM		
Rohstoffe etc.	89 668.09 RM		
Halbfertige Ware	25 732.-- RM		
Fertige "	13 840.99 RM		
Anzahlungen	4 500.-- RM		
Warenforderungen	23 158.84 RM		
sonstige "	4 120.47 RM		
Kautionen	234.-- RM		
Bankguthaben	163 976.24 RM		
Verrechnungskonto	14 959.27 RM		
Rechnungsabgrenzung	100.-- RM		
Kassenbestand	5 495.01 RM		
	917 071.76 RM		917 071.76 RM
Vermögen Sonderr.	7 628.70 RM	Schulden Sonderr.	189 601.24 RM
Sonderr.Ausgleichs.	181 972.54 RM		
	1 106 673.-- RM		1 106 673.-- RM

	Bilanz 8.7.1941		Berichtigung		Bilanz 9.7.41 RM-EB.		Sonder Rechnung.		Summen	Zugänge.	Salden-Bilanz.		Bilanz 31.12.41		Sonder Rechnung.	
A.Anlagevermögen.																
1.Bebaute Grundstücke	192 398.96		21 327.06	15 881.32	197 844.70	-.—	-.—	-.—	-.—	-.—	197 844.70	-.—	197 844.70	-.—	-.—	-.—
2.Unbebaute "	7 000.—		30 025.—	-.—	37 025.—	-.—	-.—	-.—	-.—	-.—	37 025.—	-.—	37 025.—	-.—	-.—	-.—
3.Maschinen etc.	277 932.29		12 459.40	122 643.62	167 748.07	-.—	-.—	-.—	-.—	-.—	167 748.07	-.—	167 748.07	-.—	-.—	-.—
4.Werkzeuge etc.	49 964.16		11 357.36	8 525.16	52 796.36	-.—	-.—	-.—	434.90	-.—	53 231.26	-.—	53 231.26	-.—	-.—	-.—
5.Beteiligungen	10 000.—		-.—	-.—	10 000.—	-.—	-.—	-.—	7 500.—	-.—	17 500.—	-.—	17 500.—	-.—	-.—	-.—
B.Umlaufvermögen.																
1.Rohstoffe etc.	47 933.50		-.—	-.—	47 933.50	-.—	-.—	-.—					89 668.09	-.—	-.—	-.—
2.Halbfertige Ware	28 899.60		-.—	-.—	28 899.60	-.—	-.—	-.—	43 198.53	23 221.35	152 462.43	23 221.35	25 732.—	-.—	-.—	-.—
3.Fertige Ware	32 430.80		-.—	-.—	32 430.80	-.—	-.—	-.—					13 840.99	-.—	-.—	-.—
4.Anzahlungen	7 225.69	5 087.06	-.—	-.—	7 176.49	5 087.06	49.20	-.—	5 087.06	45 729.30	12 263.55	50 816.36	4 500.—	43 052.81	49.20	-.—
5.Warenforderungen	25 765.06		-.—	-.—	25 559.06	-.—	206.—	-.—	-.—	2 400.22	25 559.06	2 400.22	23 158.84	..—	206.—	-.—
6.Sonstige "	10 632.46		-.—	-.—	3 314.76	-.—	7 317.70	-.—	805.71	-.—	4 120.47	-.—	4 120.47	-.—	7 317.70	-.—
7.Kautionen	64.—		-.—	-.—	64.—	-.—	-.—	-.—	195.—	-.—	-.—	-.—	-.—	-.—	-.—	-.—
8.Wechsel	1 264.46		-.—	1 264.46	-.—	-.—	-.—	-.—	-.—	25.—	259.—	25.—	234.—	-.—	-.—	-.—
9.Kassenbestand	-.—		-.—	-.—	-.—	-.—	-.—	-.—	255 903.67	250 408.66	255 903.67	250 408.66	5 495.01	-.—	-.—	-.—
10.Banken alt	55.80		-.—	-.—	-.—	-.—	55.80	-.—	-.—	-.—	-.—	-.—	-.—	-.—	55.80	-.—
11. " neu	120 967.75		-.—	-.—	120 967.75	-.—	-.—	-.—	388 216.58	345 208.09	509 184.33	345 208.09	163 976.24	-.—	-.—	-.—
12.Verrechnungskto.	7 050.22		6 186.06	-.—	13 236.28	-.—	-.—	-.—	2 068.25	345.26	15 304.53	345.26	14 959.27	-.—	-.—	-.—
C.Rechnungsabgrenzung	-.—	13 474.—	-.—	-.—	-.—	13 474.—	-.—	-.—	100.—	8 025.06	100.—	21 499.06	100.—	21 499.06	-.—	-.—
1.Kapital		584 073.65	85 011.29	201 494.61	-.—	700 556.97	-.—	-.—	28 973.87	56 667.08 [illegible]	28 973.87	855 161.87	-.—	826 186.—	-.—	-.—
2.Rückstellungen		1 470.46	1 470.46	-.—	-.—	-.—	-.—	-.—	-.—	-.—	-.—	-.—	-.—	-.—	-.—	-.—
3.Verbindlichkeiten		33 958.61	-.—	-.—	-.—	25 878.34	-.—	8 080.27	2 060.95	2 514.50	2 060.95	28 392.84	-.—	26 331.89	-.—	8 080.2
4.Schuldwechsel etc.		18 600.—	-.—	-.—	-.—	-.—	-.—	18 600.—	-.—	-.—	-.—	-.—	-.—	-.—	-.—	18 600.-
5.Hypotheken etc.		162 920.97	-.—	-.—	-.—	-.—	-.—	162 920.97	-.—	-.—	-.—	-.—	-.—	-.—	-.—	162 920.9
6.	819 584.75	819 584.75			744 996.37	744 996.37	-.—	-.—	-.—	-.—	-.—	-.—	917 071.76	917 071.76	-.—	-.-
Vermögen - Schulden S.			-.—	-.—	7 628.70	189 601.24	-.—	-.—	-.—	-.—	-.—	-.—	7 628.70	189 601.24	-.—	-.-
Sonderr.Ausgleichskto.			181 972.54	-.—	181 972.54	-.—	181 972.54	-.—	-.—	-.—	-.—	-.—	181 972.54	-.—	181 972.54	-.-
			349 809.17	349 809.17	934 597.61	934 597.61	189 601.24	189 601.24	734 544.52	734 544.52	1577478.71	1577478.71	1106673.—	1106673.-	189 601.24	189 601.2

 52

Zusammenstellung der Garnbewegung

	8/1	10/1	12/1	16/1	20/1	24/1	16/2	20/2		24/2	40/2	300 Visc.
Bestand am 1.1.41	87.5	-.-	-.-	1 947.9	10.960.1	2 443.9						
Zugang vom 1.1.41 bis 30.6.1942	7 525.8	16 999.9	5 393.5	76 445.4	03 588.7	74 858.3	8 177.1	1 980.-	[illegible].-	364.5	2 099.5	1 720.39
Bestand + Zugang	7 613.3	16 999.9	5 393.5	78 393.3	14 548.8	77 302.2	8 177.1	1 980.-		364.5	2 099.5	1 720.39
					10 244.3			10 521.6				
Zulässiger Verbrauch					14 019.9	39 729.4	8 173.9	1 790.-		305.-	719.-	634.5
für gefertigte Ware	7 755.-	17 150.3	5 609.9	49 426.1	13 175.4			10 268.9				
					37 068.9			252.7			1 380.5	1 085.89
Sollbestand 30.6.42	-.-	-.-	-.-		0 024.7			297.3			1 517.8	1 097.71
Istbestand 30.6.42	-.-	-.-	118.7									

Tkalnia Mechaniczna Józef Jersak Zelów-Bericht über bei der Baumwollweberei

rok/lata:	1942
indeksy:	
opis:	
tagi:	
sygnatura:	41/591/1/-/20
archiwum:	Archiwum Państwowe w Łodzi Oddział w Sieradzu

TKALNIA MECHANICZNA

......JÓZEF JERSAK

Rozliczenia za okres: 1945 r.

.... część I

Tkalnia Mechaniczna Józef Jersak Zelów-Dziennik Główna

rok/lata: 1945

indeksy:

opis:

tagi:

sygnatura: 41/591/1/-/23

archiwum: Archiwum Państwowe w Łodzi Oddział w Sieradzu

1

Bl. 379

Soll	Haben	Soll	Haben	Soll	Haben	Soll	Haben	Soll	Haben	Soll	Haben	Soll	Haben

Zelowskie Zakł. Przem. Baweł.
w Zelowie
ul. Żeromskiego 21.

Monat Marzec 1945

Folio	Datum	Name, Ort und Gegenstand	Betrag	Kasa Soll	Kasa Haben	Banki Soll	Banki Haben	Towary Soll	Towary Haben	Konto H. Soll	Konto H. Haben	Robocizna Soll	Robocizna Haben	Podatki Soll	Podatki Haben	Dłużnicy Soll	Dłużnicy Haben	Wierzyciele Soll	Wierzyciele Haben	Surowce Soll	Surowce Haben	Mat. pomoc. Soll	Mat. pomoc. Haben	Ogólne koszty produkcji
		Bilans Aktywa Pasywa Übertrag	9167222																	4675 -		920 -		
1 ✓	20	Zjedn. Przem. Zawodu Ld. pożyczka zwrot	3500 -	3500 -																				
4 ✓	26	Robotnikom zaliczki za okr. od 18/3-24/3-45	300 -		300 -																			
6 ✓	28	Spółdz. Mleczarska ... za 4 kg twarogu dla robotn.	20 -		20 -																			
4, 9, 27, 29	31	Robotnikom zarobki za okres od 19/3-4/3-45	97605		29195							97665							8261					
4 ✓	" "	J. w. zaliczki - -	260 -		260 -																			
			9672888	3500 -	87195							97665							8261	4675 -		920 -		

Übertrag

Monat Marzec 1945.

Folio	Datum	Name, Ort und Gegenstand		Betrag	Kasa Fabryk Soll	Kasa Fabryk Haben	Kasa Pocztowa Soll	Kasa Pocztowa Haben	Kuchomowi Soll	Kuchomowi Haben
		Bilans Aktywa Pasywa Übertrag					15887.73		1139.50	
							15887.73		1139.50	
		Übertrag								

	Mat. surowce Soll	Mat. surowce Haben	Nieruchom. Soll	Nieruchom. Haben	Akcepty Soll	Akcepty Haben	Kapitał Soll	Kapitał Haben	Bilans Soll	Bilans Haben	Soll	Haben	Różnych Soll	Różnych Haben	
Übertrag	23050 -		46000 -							9167223					
								9167223	9167223						
														3500 -	Sp. Payen zał.
													300 -		Zaliczki
													20 -		Opłaty
															— 42.09
														602.09	Zalicz 560.- / 602.09
													260.-		zaliczki
	23050 -		46000 -					9167223	9167223	9167223			580 -	4102.09	

Monat kwiecień 1945

Folio	Datum	Name, Ort und Gegenstand		Betrag	Kasa		Banki		Pożyczki		Koszty H.		Zobowiązania pensje		Podatki		Dłużnicy		Wierzyciele		Surowce		Mater. pomoc.		Ogólne [illegible]
					Soll	Haben	Soll	Haben	Soll	Haben	Soll	Haben	Soll	Haben	Soll	Haben	Soll	Haben	Soll	Haben	Soll	Haben	Soll	Haben	
		Übertrag		96728 88	3500 –	871 95							97665							1061	4675 –		920 –		
3 ✓	5.	Wojciechowski Zenon ... pożyczka zwrotna		20000 –	20000 –																				
6 ✓	7.	A. Przepiórkowski ... za mięso dla robotn.		33 75		33 75																			
6 ✓	10	Mleczarnia ... za 4½ kg twarogu dla robotn.		27 –		27 –																			
–"–		Szczechowski ... reperację w/g rach.	✓	96 –		96 –																			96 –
–"–		Grecki Czesł. Łódź – za maszynę do pisania firmy Triumph	✓	13000 –		13000 –																			
6 ✓	19	A. Przepiórkowski ... za mięso		30 25		30 25																			
4 ✓		Robotnikom zaliczki za dnie od 2/4–7/4-45		410 –		410 –																			
4 ✓	14.	Z w. zaliczki za dnie 9/4–14/4-45		450 –		450 –																			
	15.	Walta Jan ... za pranie fartuchów w/g rach.	✓	300 –		300 –																			
	16.	Grawer J. Szczepański Łódź za pieczęć firmowe	✓	200 –		200 –					200 – ✓														
6 ✓	20	Mleczarnia ... za twaróg		30 –		30 –																			
4 ✓	21	Robotnikom – zaliczki za dnie od 16/4–21/4-45		420 –		420 –																			
	23.	Skł. Mat. piśmiennych Ulewicka za [illegible]	✓	40 –		40 –					40 – ✓														
	25.	Kil. Daniel ... za reperację [illegible]	✓	550 –		550 –																			550 –
–"–		Elektr. Zawadzki ... za reperację telefonu i światła	✓	500 –		500 –																			500 –
6 ✓	27	Spółdz. Fab. ... za 4,5 kg oleju dla rob.		54 –		54 –																			
6 ✓	–"–	A. Przepiórkowski ... za mięso dla rob.		27 50		27 50																			
6,4,13,24	30	Robotnikom – zarobków za dnie od 1/4–30/4-45 w/g listy pł.		4173 10		2180 25							4173 10							4790 71					
		Übertrag		137140 48	23500 –	19290 73					240		5140 75							5868 [illegible]	4675 –		920 –		1146 –

Monat Kwiecień 1945.

Folio	Datum	Name, Ort und Gegenstand			Betrag	Fabrykacja		Półfabrykaty		Ruchomości			Maszyny urządzenia		Nieruchomości		Akcepty		Kapitał		Bilans				Różne			
						Soll	Haben	Soll	Haben	Soll	Haben		Soll	Haben	Soll	Haben	Soll	Haben	Soll	Haben	Soll	Haben	Soll	Haben	Soll	Haben		
		Übertrag						15187 73		1139 50			23050 -		46000 -					9167223	9167223	9167223			580 -	41/0209		
			1									1																1
			2									2													~~10000~~	10000 -	Pż. zwrot.	2
			3									3																3
			4									4													33 75		Aprow.	4
			5									5																5
			6									6													27 -		Aprow.	6
			7	✓								7																7
			8	✓								8																8
			9	✓								9																9
			10	✓						13000 -		10																10
			11									11													30 25		Aprow.	11
			12									12																12
			13									13													480 -		Zaliczki.	13
			14									14													450 -		- " -	14
			15	✓								15																15
			16	✓								16	300 -														K 334	16
			17									17																17
			18									18																18
			19									19													30 -		Aprow.	19
			20									20																20
			21									21													420 -		Zalicz.	21
			22									22																22
			23									23																23
			24	✓								24																24
			25									25																25
			26									26																26
			27									27													54 -		Aprow.	27
			28									28													27 50		- " -	28
			29									29															- " - 164 75 / Zalicz. 1350 -	29
			30									30														15137 75	15137	30
		Übertrag						15187 73		14139 50			23350 -		46000 -					9167223	9167223	9167223			2135 50	2561584		

Monat Maj 1945

Folio	Datum	Name, Ort und Gegenstand	✓	Betrag	Kasa Soll	Kasa Haben	Banki Soll	Banki Haben	Towary Soll	Towary Haben	Koszty H. Soll	Koszty H. Haben	Robocizna pensje Soll	Robocizna pensje Haben	Podatki Soll	Podatki Haben	Dłużnicy Soll	Dłużnicy Haben	Wierzyciele Soll	Wierzyciele Haben	Surowce Soll	Surowce Haben	Mater. pom. Soll	Mater. pom. Haben	Ogólne koszty	
		Übertrag		137140 48	23500 -	19990 73					240 -		5149 75							561 68	4675 -		920 -		1146 -	
6✓	5.	Spółdz. Pal. w Ł. za mydło		8 10		8 10																				
"		Urząd Poczt. Telegr. w Ł. – za	✓																							
		zainstalow. aparatu telefon.	✓	613 -		613 -																			613 -	44
	12.	Kupiak Jan za naprawę zamków	✓	100 -		100 -																			100 -	44
6✓	"	Chojnacki M. w Ł. za mięso		1221		1221																				
	14.	Wezp. Spół. w Ł. za druczki	✓	14 -		14 -					14 -															44
	16	Urząd Sk. Ł. – opłat. stempl.	✓	135 -		135 -					135 -															45
69✓	– " –	Bank Gospodarstwa Kraj. oddz. Ł.																								
		– pożyczka wekslowa		41000 -			41000 -																			
	– " –	J. w. odsetki i prowizji		1105 -				1105 -																		
	– " –	J. w. – za podjętą gotówkę		35000 -	35000 -			35000 -																		
6✓	17.	Spółdz. Pal. w Ł. – zakupiono [illegible]		7975		7975																				
21✓	22.	Wojciechowski J. w Ł. wpłata																								
		do kasy pożycz. zwrot		15000 -	15000 -																					
	– " –	Przęd. Robotnicza Ozorków za [illegible]	✓																							
		dostarcz. przędz.	✓	37000 -		37000 -													37000 -							
	25.	Oceński w Ł. – za dostarcz. mat. pom.	✓	346 70		346 70					346 70															44
	– " –	J. w.	✓	55 -		55 -					55 -															44
	28	R. Miller i J. Pehak w Ł. za prace [illegible]	✓	2500 -		2500 -																				
6H	31.	Robotnikom – zarobk. za okr. 1/5–31/5		2109 10		1710 16							2109 10							198 20						
22.24	– " –	Pracown. umysł. pensji za okr. 1/5–31/5		7860 -		6183 48							7860 -							1034 80						
	28.	Zakł. Elektr. Ł. – za prace [illegible]	✓	899 20		899 20																			899 20	30
				273371 94	73500	68940 93	40000 -	36105 -			790 70		14519 55						37000 -	1793 68	4675 -		920 -		2751 20	

Zaliczka pożyczona nie uzyskana 12.05

Übertrag

Monat maj 1945.

Row	Name, Ort und Gegenstand	Skonto i procenty	Betrag	Fabrykaty Soll	Fabrykaty Haben	Półfabrykaty Soll	Półfabrykaty Haben	Ruchomości Soll	Ruchomości Haben	Maszyny urządzenia Soll	Maszyny urządzenia Haben	Nieruchomości Soll	Nieruchomości Haben	Akcepty Soll	Akcepty Haben	Kapitał Soll	Kapitał Haben	Bilans Soll	Bilans Haben	Soll	Haben	Kasa Soll	Kasa Haben	
	Übertrag					15887.73		14139.50		233.50		46000.-					916722.83	916722.83	916722.83			21328.50	25615.84	
1																						8.30		Spraw.
5																						12.31		Spraw.
9														40000.-										
10		1105.-																						
12																						79.75		Spraw.
14																							15000.-	Do zwrotu
16				~~17100~~																				
19				2500.-																				30
20																							102.44	Spraw. 82.44 Kolej 20.- 102.44 [illegible]
21																							41.52	Spr.
22		1105.-		2500.-		15887.73		14139.50		233.50		46000.-		40000.-			916722.83	916722.83	916722.83			22552.[illegible]	40880.10	

Übertrag

Folio	Datum	Name, Ort und Gegenstand			Betrag	Kasa Soll	Kasa Haben	Banki Soll	Banki Haben	Towary Soll	Towary Haben	Koszty H. Soll	Koszty H. Haben	Robocizna pensje Soll	Robocizna pensje Haben	Podatki Soll	Podatki Haben	Dłużnicy Soll	Dłużnicy Haben	Wierzyciele Soll	Wierzyciele Haben	Surowce Soll	Surowce Haben	Mat. pomoc. Soll	Mat. pomoc. Haben	Ogólne koszty prod.	
		Übertrag			279371 94	73500 -	68940 93	40000 -	36105 -			790 70		14519 55						37000 -	179368	4675 -		920 -		2751 20	
4 ✓	2.	Mały Jan F-a zaliczki za mająt.	1		120 -		120 -																				
1 ✓	6.	Zjednoczenie P.a W. Łdz. zwrot pożyczki	2		3500 -		~~3500~~		3500 -																		
27,29,31 ✓	9.	Robotn. zarobków za okres 4/6-9/6-45.	3		1436 -		1267 00							1436 -							168 94						
	11.	Ubezp. Społ. F-a za czerwiec	4	✓	22 -		22 -					22 -															44
	"	Grawer Szczepański Łdz. za pieczątkę	5	✓	150 -		150 -					150 -															44
	12.	Suke. Lebrecht i Müller Łdz. za opał	6	✓	6375 71		6375 71																				
32 ✓	"	Główne Mag. Ko. Z. P. W. Łdz. za dostawę	7		73960 38						70438 40							73960 38			3521 98						
	"	Z. w. rach. ≠1.	8		71741 51	71741 51													71741 51								
	"	za wierzytelność 3% skonto ≠1.	9		2218 87														2218 87								
32 ✓	13.	Zjednoczenie Przem. W. Łdz. 5% należn. od f.	10	✓	3521 98		3521 98													3521 98							46
	15.	Prakt. Mat. F. Markowski za czyszcz. pokojów biur.	11	✓	1000 -		1000 -																			1000 -	44
	"	F-ma Kröning Łdz. za dost. przędzy	12	✓	7911 -		7911 -													7911 -	7911 -						
	16.	Ubezp. Społ. F-a za czerwiec	13	✓	4 -		4 -					4 -															44
	"	Urz. Pocz. Tel. F-a opł. ustaw.	14	✓	62 -		62 -					62 -															46
	"	E. Szenfeldowi F-a pensji za cz. 1/6-15/6	15	✓	466 -		466 -							466 -													46
2 ✓	"	Wojciechowskiemu F-a zwrot pożyczki	16		35000 -		35000 -																				
31 ✓	"	Przędzalnia Bawełny Ozorków	17	✓																							
		za dostawę przędzy p/g rach.	18	✓	72867 50																72867 50					2760 -	39
32 ✓	"	Główne Kwatermistrz. W. P. Łdz.	19																								
		za dost. mater. rach. ≠2.	20		17765 28						16919 31							17765 28			845 97						
	"	Wojciechowski Ryszard w Pabianicach	21																								
		za uporządkowanie i ks. księgi	22		1500 -		1500 -							1500 -													
27,29,31	20.	Robotnikom zarobków p/g listy płac	23		1997 60		1754 64							1997 60							242 96						
	"	Fabr. Tekst. Smolarz. J. Kowalski Łdz.	24																								
		za 60 rolek papy.	25	✓	4800 -		4800 -																			4800 -	44
	22.	C. Z. P. W. Szt. Czesł. Łdz. za fotogr.	26	✓	501 -		501 -																				
	23.	Salamonowiczowi F-a za ogr. garażu	27	✓	90 -		90 -					90 -															44
	26.	Zjedn. P. Arch. P. Łdz. W. Łdz. za ekspertyzę	28	✓	916 -		916 -																			916 -	44
	"	Robotn. zaliczki p/g listy	29		1840 -		1840 -																				
27,29,31	30.	" zarobków za okres 17/6-30/6-45.	30		4447 40		3866 56							4447 40							580 141						
		Übertrag			593585 99	145241 51	138338 82	40000 -	39605 -		87357 71	1118 70		24366 55				91725 60	73960 38	40521 92	79961 81	4675 -		920 -		12227 20	

Monat czerwiec 1945.

Folio	Datum	Name, Ort und Gegenstand		Skonto i procenty	Betrag	Fabrykacja Soll	Fabrykacja Haben	Półfabrykaty Soll	Półfabrykaty Haben	Ruchomości Soll	Ruchomości Haben	Maszyny urządzenia Soll	Maszyny urządzenia Haben	Nieruchomości Soll	Nieruchomości Haben	Akcepty Soll	Akcepty Haben	Kapitał Soll	Kapitał Haben	Bilans Soll	Bilans Haben	Soll	Haben	Różne Soll	Różne Haben		
		Übertrag		1105 -		2500 -		1588773		1413950		23350 -		46000 -			40000 -		9167223	9167223	9167223			223386	40860 10		
			1																					190 -		Zaliczki	1
			2																					3500 -		Ś remont	2
			3																								3
			4																								4
			5																								5
		✓	6			6525 79 ✓																				40	6
			7																								7
			8																								8
			9	2218 81																							9
			10																								10
			11																								11
		30 ✓	12			7911 - ✓																					12
			13																								13
			14																								14
			15																								15
			16																					35000 -		Pożycz. [illegible]	16
			17																								17
		30 ✓	18			70107 50 ✓																					18
			19																								19
			20																								20
			21																								21
			22																								22
			23																								23
			24																								24
			25																								25
		40	26			507 - ✓																					26
			27																								27
			28																					1840 -		Zaliczki	28
			29																								29
			30																						1840 -		30
		Übertrag		3323 81		87395 81		1588773		1413950		23350 -		46000 -			40000 -		9167223	9167223	9167223			4269326	42700 10		

Folio	Datum	Name, Ort und Gegenstand		Betrag	Kasa Soll	Kasa Haben	Banki Soll	Banki Haben	Towary Soll	Towary Haben	Koszty H. Soll	Koszty H. Haben	Robocizna pensje Soll	Robocizna pensje Haben	Podatki Soll	Podatki Haben	Dłużnicy Soll	Dłużnicy Haben	Wierzyciele Soll	Wierzyciele Haben	Surowce Soll	Surowce Haben	Mat. pom. Soll	Mat. pom. Haben	Ogólne koszty	
		Übertrag		5935859 99	145241 51	198828 82	40000 -	39605 -		87357 71	1118 70		24366 55				91725 60	73960 32	40521 92	79961 81	4675 -		920 -		12287 80	
	5.	Ubezp. Społ. Z-u – za drewniki	✓	10 -		10 -					10 -															44
29	"	" " " – świadcz. soc.	✓	1875 27		1875 27							422 17						1453 10							42
	6.	K. Podatk. przy Wydz. Fin. Pow. przy	✓																							
		Star. Pow. Łask – za drewniki	✓	50 -		50 -					50 -															44
33	"	Ceynowa Progl. Łódź – pożyczki zaw. i premiowej	✓	3050 -		3050 -					50 -								3000 - (~~3050~~)							17 46
	"	Zjedn. Przem. Łódź – opł. stempl.	✓	17 50		17 50					17 50															43
34	"	F-ma K. Hoffmeister Łódź – za dost.																								
		przędzy p/g rach. f. 12		7464 83																7464 83					2387 82	
34	"	J. w. zadat. przędzy p/g rach. f. 22	✓	10748 96																10748 96					182 75	33
2	"	Wojciechowski Z. F-u – wpłata		5000 -	5000 -																					
5	"	" " Rym. w Pabianicach																								
		za przędz. księgowani w ...		600 -		600 -																				
27,29	"	Wojciechowska F-ma – pensji za ...		760 -		656 46							760 -							103 54						
	"	F-ma Z. Kowalski Łódź – za 50 kg ...	✓	250 -		250 -																			250 -	48
	"	Sobkowski Stanisł. Z-u za ...	✓	2000 -		2000 -																				
27,29	7.	Wojciechowski Z. F-u pensji za ...		2120 -		1805 14							2120 -							314 86						
	1/45	Zjednoczenie Przem. Jed. Łódź – za 500 kg ...	✓	2500 -		2500 -																			2500 -	
	7.	Zakł. W. F. Jonak – reszta należności	✓																							
		za ... – ... E. Szumpler	✓	362 09		362 09							362 09													42
	"	Spółdz. Rolnik – za 2 kg ...	✓	40 -		40 -																			40 -	41
	"	Komitetowi Kol. i Półkol. Letn. dla	✓																							
		dzieci i młodzieży – ofiara	✓	50 -		50 -					50 -															40
36	"	Zjedn. Fabr. Art. i ... Przem. ...																								
		rach. f. 435 za ...		14319 -																14319 -						
2	10.	Wojciechowski Z. F-u – wpłata ...		20000 -	20000 -																					
	11.	K. Cechowi w Łodzi – za ...	✓	924 -		924 -																			924 -	44
	12.	Parafia Rzym. Kat. ... – ...	✓	50 -		50					50 -															20
	13.	Spółdz. Rolnik – za ...	✓	35 -		35 -																			35 -	44
	"	Urząd Poczt. Telekom. – opł. ...	✓	68 -		68 -					68 -															46
37	"	F-ma J. Steigert Łódź rach. f. ...		10470 -																10470 -						
		Übertrag		6763306 4	170241 51	158650 28	40000 -	39605		87357 71	1394 20 / 1364 20		28030 11				91725 60	73960 32	41935 02 / 45605 09	123382 -	4675 -		920 -		18486 77	

Monat Lipiec 1945

Folio	Datum	Name, Ort und Gegenstand		Skonto i procenty	Betrag	Fabrykacja Soll	Fabrykacja Haben	Półfabrykaty Soll	Półfabrykaty Haben	Ruchomości Soll	Ruchomości Haben	Maszyny urządzenia Soll	Maszyny urządzenia Haben	Nieruchomości Soll	Nieruchomości Haben	Akcepty Soll	Akcepty Haben	Kapitał Soll	Kapitał Haben	Zielona Soll	Zielona Haben	Soll	Haben	Różne Soll	Różne Haben	
		Übertrag		5383 81		87395 81		15887 73		14139 50		23350 -		46000 -			40000 -		91672 23	91672 23	91672 23			42698 26	42780 10	
			1																							
			2																							
			3																							
			4																							
			5																							
			6																							
			7																							
			8			5137 81																				
			9			10626 31																				
			10																						5000 -	Pż. ust.
			11																							
			12																					600 -		Zaliczki
			13																							
			14																							
		OL	15							2000 -																
			16																							
			17																							
			18																							
			19																							
			20																							
			21																							
			22																							
			23																							
			24									14319 -														
			25																						20000 -	Pż. ust.
			26																							
			27																							
			28																							
			29																							
			30			10470 -																				
		Übertrag		5393 81		113688 43		15887 73		16139 50		37669 -		46000 -			40000 -		91672 23	91672 23	91672 23			43295 26	67780 10	

Monat Lipiec 1945

Folio	Datum	Name, Ort und Gegenstand		Betrag	Kasa Soll	Kasa Haben	Banki Soll	Banki Haben	Towary Soll	Towary Haben	Koszty H. Soll	Koszty H. Haben	Robocizna pensje Soll	Robocizna pensje Haben	Podatki Soll	Podatki Haben	Składniki Soll	Składniki Haben	Wierzyciele Soll	Wierzyciele Haben	Surowce Soll	Surowce Haben	Mat. pomocn. Soll	Mat. pomocn. Haben	Koszty ogólne	
		Übertrag		676330 64	170241 51	152652 38	40000 –	39605 –		8735 71	1364 20		28030 81				91725 60	73960 38	45005 06	123383 –	4675 –		990 –		18426 77	
	14.	Robotn. – tygodn. p/g zest. za 8/7–14/7 45.		1750 –		1750 –							1750 –													
	16.	[illegible] – za [illegible]	✓	215 –		215 –					215 –															44
	17.	Fa. L. Tyler Ltd. – za [illegible]	✓	100 –		100 –					100 –															44
37 ✓	– " –	Fa. J. Speigert Ltd. – rach. f. 18 za [illegible]		9080 40																9080 40 ✓						
	18.	Fa. [illegible] Ltd. – za [illegible]	✓	280 –		280 –					280 –															44
37 ✓	19.	Urz. Skarb. [illegible] – [illegible]	✓	907 80		907 80													890 14 ✓							163
	20.	Fa. A. Mark. Ltd. – za [illegible]	✓	45 –		45 –																				40
2 ✓	20	[illegible] – wpłata [illegible]		20000 –	20000 –																					
	21.	[illegible] Stefan – za [illegible]	✓	400 –		400 –																				02
27,38 ✓	21.	Robotn. zarobkow. p/g listy pł. za okr. od 8/7–14/7–45		3146 20		2563 02							3146 20							583 18 ✓						
	25.	[illegible] – podatek gruntowy za 1945	✓	44 –		44 –									44 –											45
	– " –	[illegible] – za [illegible]	✓	900 –		900 –																			900 –	44
	"	[illegible] Ltd. za przedmioty [illegible]	✓	1056 –		1056 –																			1056 –	47
	– " –	[illegible] za [illegible] 1945	✓	250 –		250 –																			250 –	45
	– " –	[illegible] za 10 kg. [illegible]	✓	378 –		378 –																				40
4 ✓	28.	Robotn. tygodn. za okr. od 16/7–21/7 45		2250 –		2250 –																				
34 ✓	– " –	Fa. K. Hoffrichter – rach. f. 22	✓	10748 96		10748 96													10748 96 ✓	~~[illegible]~~	~~[illegible]~~				~~[illegible]~~	32
34 ✓	– " –	F. w. [illegible] rach. f. 18	✓	7464 83		7464 83													7464 83 ✓	~~[illegible]~~	~~[illegible]~~				~~[illegible]~~	32
	30.	Kamiński [illegible] – za [illegible]	✓	500 –		500 –																				02
	– " –	Elektr. Miejska za zużyty prąd	✓	219 75		219 75					219 75															43
	– " –	Fa. J. [illegible] 15% dla [illegible]	✓	334 32		334 32							334 32													46
27,38 ✓	31.	[illegible] – za lipiec [illegible]		2880 –		2461 60							2880 –							418 40 ✓						
	– " –	[illegible] – za [illegible]		850 –		850 –							850 –													
				740170 90	190241 51	186410 56	40000 –	39605 –		8735 71	2218 95		36991 33		44 –		91725 60	73960 38	64108 99	133464 98	4675 –		990 –		20632 77	
		Übertrag																								

Monat lipiec 1945

Folio	Datum	Name, Ort und Gegenstand	Skonto i procenty Betrag Soll	Skonto i procenty Betrag Haben	Fabrykacja Soll	Fabrykacja Haben	Półfabrykaty Soll	Półfabrykaty Haben	Surowce Soll	Surowce Haben
		Übertrag	3323 81		113028 43		15887 73		16139 50	
					9080 40					
			17 66							
					45 -					
									400 -	
					578 -				500 -	
					[illegible]					
			3341 47		123131 83		15887 73		17039 50	
		Übertrag								

Maszyny i urządzenia Soll	Maszyny i urządzenia Haben	Nieruchomości Soll	Nieruchomości Haben	Akcepty Soll	Akcepty Haben	Kapitał Soll	Kapitał Haben	Bilans Soll	Bilans Haben	Soll	Haben	Różne Soll	Różne Haben	
37669 -		46000 -			40000 -		91678 23	91678 23	91678 23			43298 26	67700 10	
													20000 -	Na zwrotkie
												2250 -		Zaliczki
37669 -		46000 -			40000 -		91678 23	91678 23	91678 23			45548 26	87700 10	

Folio	Datum	Name, Ort und Gegenstand	Nr	✓	Betrag	Kasa Soll	Kasa Haben	Banki Soll	Banki Haben	Sprzedaż Towary Soll	Sprzedaż Towary Haben	Konty Handl. Soll	Konty Handl. Haben	Rozrachunkowe grupy Soll	Rozrachunkowe grupy Haben	Podatki Soll	Podatki Haben	Dłużnicy Soll	Dłużnicy Haben	Wierzyciele Soll	Wierzyciele Haben	Surowce Soll	Surowce Haben	Mat. pom. Soll	Mat. pom. Haben	Konty ogólne	Nr
		Übertrag			740170 90	190841 51	186410 56	40000 -	39605 -		87357 71	2218 95		36991 33		44 -		91725 60	73960 32	64108 95	133464 93	4675 -		920 -		2063 77	
54	1.	Storno ozyżenie od poz. 3/41 - s. 31/5-45.	1		430 -	430 -															430 -						1
	2.	Chmielewski Fr. - za remont kuchni	2	✓	400 -		400 -																			410 - 44	2
2	4.	Wojciechowski J. - wpłata fyt. poż.	3		15000 -	15000 -																					3
	8.	Wizyta Inw. - za płaczki	4	✓	2717 -		2717 -																			341	4
40, 7, 32		Robotnikom zarobki za okr. 16/7 - 28/7 45.	5		4558 20		1702 48							4558 20							5457 2						5
	8.	Gelarski K. - za (oper. dach)	6	✓	95 -		95 -																			95 - 44	6
34	"	F. K. Hofrichter Sp. - za prączki	7	✓	21876 23																21876 23	21687 23				189 - 39	7
	9.	Faflak Karol - za ogłosz.	8	✓	600 -		600 -																			600 - 44	8
	10.	Sp. Szczotki Freigang Sp. - za 20 st.	9	✓	420 -		420 -																			420 - 44	9
	16	Bank Gosp. Krajowego - za zgłoszenie	10	✓	907 -		907 -					7 -															10
	"	Urz. Skarb. Łask - opł. skarb. od weksla	11	✓	120 -		120 -					120 -														45	11
	17.	Urz. Poczt. Telekom. - opł. za rozm. telefon.	12	✓	76 -		76 -					76 -														46	12
37, 29	"	Robotnikom zarobki za I pł. okr. 30/7 - 11/8 45.	13		5083 60		4482 03							5083 60							601 57						13
	20.	Zygmunt Jan - za szkł. i rep.	14	✓	144 -		144 -							144 -												41	14
	20.	M. Swoboda - za ...	15	✓	170 -		170 -																			44	15
	22.	Skł. Mat. Apt. K. Szymański - za ...	16	✓	16 -		16 -					16 -														44	16
	23.	Ubezp. Sp. - za druki	17	✓	10 -		10 -					10 -														44	17
	"	Urz. Gm. Kalisz - za druki	18	✓	14 -		14 -					14 -														44	18
18	24	Hutownia Zawiercie Sp. Akc. - wpłata	19		60000 -	60000 -													60000 -								19
18	"	Hutownia Zawiercie Sp. Akc. - sprzed. mat. f. S.	20		80704 50						80704 50							80704 50									20
41	25	Robotnikom - kalkulacja za okr. 13/8 - 25/8	21		2010 -		2010 -																				21
	27.	Miejsc. Kom. Ruchu ... - składki	22	✓	50 -		50 -					50 -														20	22
27	21.	Urz. Skarb. Łask - pod. doch. od upos.	23	✓	1370 -		1370 -													1370 -						1670	23
34	28	F. K. Hofrichter za poz. K. G. Hr. Sp.	24	✓	21876 23		21876 23													21876 23							24
	"	P. Z. U. W. Sp. - opł. kwart. od polisy	25		5 10		5 10					5 10															25
	29.	J. W. ... Ubezp. od polisy	26	✓	4147 30		4147 30					4147 30														27	26
37, 29	31.	Pracown. umysł. pensje za sierp. 45.	27		4280 -		3645 84							4280 -							634 76						27
54	"	Pracown. ... za m-c maja 45.	28		430 -		430 -													430 -							28
2	"	Wojciechowski J. zwrot pożyczki	29		20000 -		20000 -																				29
18, 14	"	Hutownia Zawiercie Sp. Akc. - za prod. ...	30	✓	80704 50														80704 50	80704 50						4	30
55, 14		Wpłata Mat. Wtek. za prod. ...		✓	20290 41			20290 41				714 09									30590 91 / 20 704 50					Va.	
					1028751 97	265071 51	251953 94	60290 41	39605 -		168062 21	6670 35		51057 13		44 -		172430 10	[illegible]	168489 68	177844 67	4675		920 -		2233 77	

Monat sierpień 1945

Folio	Datum	Name, Ort und Gegenstand		Skonto i procenty Soll	Skonto i procenty Haben	Fabrykacja Soll	Fabrykacja Haben	Półfabrykaty i gat. [illegible] Soll	Półfabrykaty i gat. [illegible] Haben	Ruchomości Soll	Ruchomości Haben	Maszyny i urządzenia Soll	Maszyny i urządzenia Haben	Nieruchomości Soll	Nieruchomości Haben	Akcepty Soll	Akcepty Haben	Kapitał Soll	Kapitał Haben	Bilans Soll	Bilans Haben	Soll	Haben	Różne Soll	Różne Haben		
		Übertrag		3341.47		123131.83		15887.73		17039.50		37669.-		46000.-			40000.-	91672.23	91672.23					115543.26	87700.10		
			1																								1
			2																								2
			3																						15000.-	Poż. zwrotne	3
			4									2717.-															4
			5																						2250.-	Zaliczki	5
			6																								6
			7	~~900.-~~		21687.23																					7
			8																								8
			9																								9
		24	10	900.-																							10
			11																								11
			12																								12
			13																								13
			14																								14
			15							170.-																	15
			16																								16
			17																								17
			18																								18
			19																								19
			20																								20
			21																					8010.-		Zaliczki	21
			22																								22
			23																								23
			24																								24
			25																								25
			26																								26
			27																								27
			28																								28
			29																					20000.-			29
			30																								30
		Übertrag		4241.47		144819.06		15887.73		17209.50		40456.-		46000.-			40000.-		91672.23	91672.23	91672.20			67553.26	104950.10		

Folio	Datum	Name, Ort und Gegenstand		Betrag	Kasa Soll	Kasa Haben	Banki Soll	Banki Haben	Sprzedaż fabryk. Soll	Sprzedaż fabryk. Haben
		Übertrag		1028751 97	266671 51	251953 94	60090 41	39605 -		168062 31
	1.	Obecka L. Lo. – za mat. pism. [illegible]	✓	80 -		80 -				
	"	F[ir]ma J. Jonak [illegible]	✓	334 32		334 32				
	3	Urząd Skarbowy [illegible]	✓	3060 -		3060 -				
4 3739	1.	Robotnikom zarobki pł. 14/8–25/8 45		4797 02		4220 36				
	3.	Ekspedyt. [illegible] za [illegible]	✓	807 -		807 -				
	4.	[illegible] – za [illegible]	✓	100 -		100 -				
	5.	Bank Gosp. Kraj. [illegible]		20000 -	20000 -			20000 -		
4✓	"	[illegible] zaliczki [illegible]		150 -		150 -				
	10.	Zieliński J. [illegible] za [illegible]	✓	450 -		450 -				
	"	[illegible] za przędzę [illegible]	✓	20381 40		20381 40				
	"	Różnym za [illegible] węgla [illegible]	✓	5000 -		5000 -				
	11.	[illegible]	✓	50 -		50 -				
2✓	12.	Wojciechowski [illegible]		25000 -	25000 -					
	12.	[illegible] C. A. Naft. za olej [illegible]	✓	1345 -		1345 -				
	12.	[illegible] za przędzę	✓	8758 70		8758 70				
	14.	[illegible] – za [illegible]	✓	20 -		20 -				
45✓	14.	[illegible] za [illegible]		61530 -	61530 -					61530 -
4✓	"	[illegible] – zaliczki [illegible]		50 -		50 -				
	"	Bank Gosp. [illegible]		25 -				25 -		
44129	15.	Robotnikom zarobki [illegible]		5425 78		4581 77				
	17.	[illegible]	✓	50 -		50 -				
	20	Sokołowski [illegible] – za [illegible]	✓	170 -		170 -				
	"	Ekspedyt. [illegible] – za [illegible] węgla	✓	1192 -		1192 -				
	21.	[illegible] L. Geyer [illegible] za przędzę	✓	10009 60		10009 60				
	"	" " "	✓	9798 90		9798 90				
	22.	Jabłoński A. [illegible] – za [illegible]	✓	300 -		300 -				
4✓	"	Robotnikom – zaliczki na [illegible]		3450		3450 -				
	"	F[ir]ma J. Jonak [illegible]	✓	6126 75		6126 75				
	25.	[illegible] – za [illegible] węgla [illegible]	✓	6750 -		6750 -				
	"	[illegible] – [illegible] 45	✓	50 -		50 -				
		Übertrag		1225718 44	373201 51	336937 74	60090 41	59630 -		229592 31

Koszty Handl. Soll	Koszty Handl. Haben	Robocizna ogólna Soll	Robocizna ogólna Haben	Podatki Soll	Podatki Haben	Dłużnicy Soll	Dłużnicy Haben	Wierzyciele Soll	Wierzyciele Haben	Surowce Soll	Surowce Haben	Materjały Soll	Materjały Haben	Koszty produk.	
8670 35		51057 13		44 -		17240 10	15466 48	10849 68	17784 67	4675 -		920 -		28336 77	
80 -															44
		334 32													42
46 -				3014 -											42 84
		4797 02							578 66 ✓						
												807 -			44
														100 -	44
														450 -	44
										20381 40					30
												5000 -			
50 -															50
												1345 -			44
										7861 31				897 39	39
20 -															44
25 -															
		5425 78							644 01 ✓						
170 -															44
												1192 -			44
										9177 45				832 15	39
										8887 20				911 70	83
														300 -	45
		~~6126 75~~												6126 75	40
												6750 -			44
50 -															46
7111 35		67741 -		3058 -		17240 10	15466 48	10849 68	17906 34	4675 -		18014 -		45728 01	

9-

Monat wrzesień 1945

Folio	Datum	Name, Ort und Gegenstand		Skonto i procenty Soll	Skonto i procenty Haben	Fabrykacja Soll	Fabrykacja Haben	Pot. i ogl. fabrykacji Soll	Pot. i ogl. fabrykacji Haben	Ruchomości Soll	Ruchomości Haben	Maszyny i urządz. Soll	Maszyny i urządz. Haben	Nieruchomości Soll	Nieruchomości Haben	Akcepty Soll	Akcepty Haben	Kapitał Soll	Kapitał Haben	Bilans Soll	Bilans Haben	Soll	Haben	Kasa Soll	Kasa Haben	
		Übertrag		4841 47		144819 06		15887 73		17309 50		40456 -		46000 -			40000 -		91672 83	91672 83	91672 83			67553 86	104950 10	
			1																							
			2																							
			3																							
			4																						2010 -	Zaliczki
			5																							
			6																							
			7																							
			8																					150 -		Zaliczki
			9																							
			10			~~10388 90~~																				
			11																							
			12																							
			13																						25000 -	Ks. wpłac.
			14																							
			15			~~746 34~~																				
			16																							
			17																							
			18																					50 -		Zaliczki
			19																							
			20																						200 -	Zaliczki
		ot	21							50 -																
			22																							
			23																							
			24			~~947 45~~																				
			25			~~188 50~~																				
			26																							
			27																					3150 -		Zaliczki
			28																							
			29																							
			30																							
		Übertrag		4841 47		191136 43		15887 73		17359 50		40456 -		46000 -			40000 -		91672 83	91672 83	91672 83			70903 86	132160 10	

Monat wrzesień 1945

Folio	Datum	Name, Ort und Gegenstand	Betrag	Kasa Soll	Kasa Haben	Banki Soll	Banki Haben	Sprzedaż got. towaru Soll	Sprzedaż got. towaru Haben
		Übertrag	1223713 44	372201 51	336927 74	60890 –	59630 –		229592 81
	25.	Urzędowi Poczt. [illegible] za [illegible] telefoniczne	50 –		50 –				
28	26.	Fa Eisenbrau [illegible] – za przędzę f. 161	~~16380 –~~ 17778 –		~~16380 –~~ 17778 –				
38	28.	– " – – " – f. 247	42000 –		~~4440 –~~				
38,70	"	– " – – " – [illegible] f. 247 [illegible]	~~780~~ 44000 –						
	– " –	– " – – " – f/g [illegible] 46	1800 1078 –						
	– " –	Robocizna [illegible] za [illegible] 5 IX 45	750 –		750 –				
4,27,39	29	[illegible] – zarobki za [illegible] 22/IX 45	7013 59		3018 84				
2	– " –	[illegible] za zwrot [illegible]	5000 –	5000 –					
	– " –	Hurtownia [illegible] f. 6 [illegible] za fakt. [illegible]	24905 75						24905 75
27,29	– " –	Pracownicy [illegible] pensji za wrzesień 46	4250 –		3645 34				
	– " –	[illegible] – za [illegible]							
		[illegible]	1900 –		1900 –				
			~~[illegible]~~	377201 51	~~36554[illegible]~~ 366247 62	60890 41	59630 –		254497 96

Konty [illegible] Soll	Konty [illegible] Haben	Robocizna pensje Soll	Robocizna pensje Haben	Podatki Soll	Podatki Haben	Dłużnicy Soll	Dłużnicy Haben	Wierzyciele Soll	Wierzyciele Haben	Surowce Soll	Surowce Haben	Mat. pom. Soll	Mat. pom. Haben	Konty przed. Soll	Konty przed. Haben
7111 35		67741 –		3058 –		178420 10	154664 82	108419 68	179060 34	4675 –		16014 –		252728 01	
50 –															46
								16380 –	17778 –	15778 –				2000 –	39
								~~[illegible]~~	46200 ~~41800~~ –	31100 –				1500 –	39
								46000 – ~~44800~~	780 –					780 –	24
								1800 1078 –			1078 –			1800	39
												750 –			46
		7013 59							914 75						
						24905 75									
		4250 –							634 76						
		1900 –													
7161 35		81004 59		3058 –		197325 85	154664 82	170499 68 ~~[illegible]~~	211823 84 ~~[illegible]~~	4675 –		16764 –		252728 01	

Monat wrzesień 1945

Folio	Datum	Name, Ort und Gegenstand	Skonto i procenty Soll	Betrag Haben	Fabrykacja Soll	Fabrykacja Haben	Sól i art. fotograficzne Soll	Sól i art. fotograficzne Haben	Drukarnia Soll	Drukarnia Haben
		Übertrag	4841.47		191126.42		15887.70		17259.50	
					15778.-					
					41200.-					
			750.-							
						1078.-				
			5591.47		248104.42	1078.-	15887.70		17259.50	
		Übertrag								

Masz. i urządz. Soll	Masz. i urządz. Haben	Niemieckie marki Soll	Niemieckie marki Haben	Akcepty Soll	Akcepty Haben	Kapitał Soll	Kapitał Haben	Bilans Soll	Bilans Haben	Soll	Haben	Różne Soll	Różne Haben	
40456.-		46000.-			40000.-		91673.23	91673.23	91673.23			70903.26	133180.10	
					12000.-									
													31.50-	Zaliczki
													5000.-	Skonto
40456.-		46000.-			52000.-		91673.23	91673.23	91673.23			70903.26	140310.10	

Folio	Datum	Name, Ort und Gegenstand		Nr	Betrag	Kasa Soll	Kasa Haben	Banki Soll	Banki Haben	Sprzedaż towarów Soll	Sprzedaż towarów Haben	Koszty handl. adm. Soll	Koszty handl. adm. Haben	Robocizna produkcja Soll	Robocizna produkcja Haben	Podatki Soll	Podatki Haben	Dłużnicy Soll	Dłużnicy Haben	Wierzyciele Soll	Wierzyciele Haben	Surowce Soll	Surowce Haben	Mat. pom. i paliwo Soll	Mat. pom. i paliwo Haben	Koszty prod. i ogól. Soll	Koszty prod. i ogól. Haben	
		Übertrag			1371238 78	377201 51	365549 32	60290 41	59630 -		254497 96	7161 35		81004 59		3058 -		197335 85	154664 82	150797 68	221835 85	4675 -		16764 -		2928 01		
39.	1.	Państw. Zakł. Pr. F. Ewintrauma - za zwrot ...	...	1	1800 -															1800 -							1800 -	
	1.	Zw. zaw. - za zużyty prąd.	✓	2	29 10		29 10					29 10																43
	"	F. T. Jonak ... - opał dla kier. ruchu	✓	3	334 32		334 32							334 32														42
	2.	Warsz. Spół. ... - za drzewko	✓	4	5 -		5 -					5 -																44
29.	"	Warsz. Spół. Pabianice - składki	✓	5	2000 -		2000 -							1000 -						1000 -								182
	5	M. Glinkowski w Bujnach - za reperacje	✓	6	4100 -		4100 -																			4100 -		44
4.	6.	Robotnikom - zaliczki p/g zestaw.		7	2740 -		2740 -																					
	8.	Sprzedaż Żelazo F. Zaręb... - za sprzęt	✓	8	155 -		155 -																			155 -		44
	12.	K. Szymański - Żelów - za spawanie	✓	9	300 -		300 -																			300 -		44
	"	J. Dołożyński w Pabianicach - za ...	✓	10	250 -		250 -					250 -																44
	"	Ekspedycja ... - przewóz za 11 ... węgla	✓	11	537 -		537 -																	537 -				44
39.	"	Widzewska Manufaktura Łódź - za ...	✓	12	2530 47																2530 47	227 45				2876 47		39
39. 72.	"	" " " - ...	✓	13	30000 -															30000 -								65
19.	15.	Centr. Tekst. Hurt. Gł. Łódź - r/k		14	114990 20						114990 20							114990 20										
	18.	Komit. Przyjaźni ... - składki za ...	✓	15	50 -		50 -					50 -																20
39.	"	Widzewska Manuf. Łódź - ...	✓	16	682 -							7 -									682 -							24/46
	20.	Warsz. Spół. ... - za drzewko	✓	17	20 -		20 -					20 -																44
27.	"	Robotn. - zarobków p/g l. pł. 24/9 - 4/10 - 45		18	3839 30		1396 45							3839 30							235							
	18.	J. Kapuściński ... - za papier	✓	19	12 -		12 -					12 -																44
	20	Frankowi ... Żelów - za drzewko	✓	20	33 -		33 -					33 -																44
	"	Zjedn. Spół. ... Łódź - za ...	✓	21	1241 10		1241 10																	1241 10				40
	"	Robotnikom - zaliczki p/g l. pł.		22	3242 -		3242 -																					
2.	"	Wojciechowski ... - pożyczka ...	✓	23	35000 -	35000 -																						
	23.	A. Antoniewski i S. ... - za ... węgla	✓	24	3750 -		3750 -																	3750 -				44
	"	Stow. ... Żelów w ... - za ...	✓	25	250 -		250 -																			250 -		45
39.	"	Widzewska Manuf. Łódź - za ...	✓	26	9150 09																9150 09					1020 09		39/30
6	25.	A. Kapuściński ... - za 5 kg soli	✓	27	45 -		45 -																			45 -		34
29.	27.	Warsz. Spół. Pabianice - a conto składki	✓	28	4000 -		4000 -							2000 -						2000 -								182
27.	29.	Urzędowi Skarb. Łask - pod. ... od ...	✓	29	1923 25		1923 25													1923 25								1830
4, 27.	"	Robotnikom - zarobki p/g l. pł. ... 29/10 45		30	8718 86		5543 25							8718 86							1913							
		Übertrag			1624406 97	412201 51	328050 77	60250 41	59630 -		367488 16	7567 45		96966 57		3058 -		310326 05	154664 82	187510 93	256990 19	4675 -		22292 10		30074 57	1800 -	

Folio	Datum	Name, Ort und Gegenstand	Skonto i [illegible] Betrag Soll	Haben	Zálohy [illegible] Soll	Haben	Pol. i [illegible] Soll	Haben	[illegible] Soll	Haben
		Übertrag	5021.47		248104.42	1078.–	15887.73		17259.50	
									600.–	
					22425.–					
			675.–							
					8130.–					
		Übertrag	5696.47		278659.42	1078.–	15887.73		17859.50	

	Mzdy i [illegible] Soll	Haben	Provize Soll	Haben	Akcepty Soll	Haben	Kapitál Soll	Haben	Bilance Soll	Haben	Soll	Haben	Různé Soll	Haben	
Übertrag	40456.–		46000.–			82000.–		91672.23	91672.23	91672.23			70903.26	140310.10	
													2740.–		Zálohy
						30000.–									
														2440.–	Zálohy
													3242.–		Zálohy
														55000.–	Poř. účet
														3242.–	Zálohy
Übertrag	40456.–		46000.–			112000.–		91672.23	91672.23	91672.23			76885.26	180992.10	

Monat październik 1945.

Folio	Datum	Name, Ort und Gegenstand		Betrag	Kasa Soll	Kasa Haben	Banki Soll	Banki Haben	Sprzedaż towarów Soll	Sprzedaż towarów Haben
		Übertrag		1624406 97	412201 51	398090 77	60290 41	59630 -		367488 16
	29.	Urząd Poczt. Tel. ... - za ...	✓	92 -		92 -				
18.19	„	Hurtownia Zawadzki - ...	✓	137895 95	137895 95					
70	30	F. Eisenbaum - za wykup akcept.	✓	2000 -		2000 -				
27. 4.	31.	Pracown. umysł. - pensji za paźdz.	✓	1470 -		8027 25				
2.	„	... - zwrot pożyczki		85000 -		85000 -				
39.	23.	Widzewska Manuf. - za przedaż ...	✓	20429 66		20429 66				
	12.	Ekspedyc. ... - ...	✓	300 -		300 -				
35.	31.	... Gayer - Ld. - rach. ...	✓	18370 80						
40	„	F. Kröning ... - rach. ... 141.	✓	1809 -						
39.	„	Widzewska Manuf. Ld. - rach. ...	✓	15296 10						
				1914070 48	550097 46	513939 68	60290 41	59630 -		367488 16
		Übertrag								

	Konty handl. ... Soll	Konty handl. ... Haben	Rozliczenia - pensje Soll	Rozliczenia - pensje Haben	Podatki Soll	Podatki Haben	Dłużnicy Soll	Dłużnicy Haben	Wierzyciele Soll	Wierzyciele Haben	Surowce Soll	Surowce Haben	Mat. pom. ... Soll	Mat. pom. ... Haben	Konto ...	
Übertrag	7567 45		9696 57		3058 -		310326 05	154664 82	187510 93	256990 89	4675 -		22292 10		38074 57	1800 -
1	92 -															45
2								137895 95								13
3																45
4			1470 -							14275						42
5																
6	300 -								20429 66							
7																45
8										18370 80 ✓						
9										1809 - ✓						30
10										15296 10 ✓						30
11	7959 45		10543 57		3058 -		310326 05	292560 77	207940 59	292609 54	4675 -		22292 10		38074 57	1800 -

11 Monat październik 1945. 24

Folio	Datum	Name, Ort und Gegenstand	Skonto i opusty (Betrag) Soll	Skonto i opusty (Betrag) Haben	Fabrykacja Soll	Fabrykacja Haben	Pół i gotowe fabrykaty Soll	Pół i gotowe fabrykaty Haben	Ruchomości Soll	Ruchomości Haben
		Übertrag	5696 47		278659 42	1078 -	15887 73		17859 50	
					18370 80					
					1809 -					
					15296 10					
			5696 47		314135 32	1078 -	15887 73		17859 50	
		Übertrag								

	Masz. i urządz. Soll	Masz. i urządz. Haben	Nieruchomości Soll	Nieruchomości Haben	Akcepty Soll	Akcepty Haben	Kapitał Soll	Kapitał Haben	Bilans Soll	Bilans Haben	Soll	Haben	Różne Soll	Różne Haben	
Übertrag	40456 -		46000 -			112000 -		91672 23	91672 20	91672 23			76885 26	180992 10	
					2000 -										
														300 -	Zaliczki
													85000 -		Poż. cywilne
	40456 -		46000 -		2000 -	112000 -		91672 23	91672 22	91672 23			161885 26	181292 10	
Übertrag															

Monat listopad 1945.

Folio	Datum	Name, Ort und Gegenstand		Betrag	Kasa Soll	Kasa Haben	Banki Soll	Banki Haben	Sprzedaż towarów Soll	Sprzedaż towarów Haben	Koszty Handl. Administr. Soll	Koszty Handl. Administr. Haben	Robocizna pensje Soll	Robocizna pensje Haben	Podatki Soll	Podatki Haben	Dłużnicy Soll	Dłużnicy Haben	Wierzyciele Soll	Wierzyciele Haben	Surowce Soll	Surowce Haben	Mat. pędne paliwo Soll	Mat. pędne paliwo Haben	Konta przelewowe
		Übertrag		1914070 48	550097 46	513939 68	60290 41	59630 -		367488 16	7959 45		105436 57		3058 -		3105326 05	2985607 77	207940 59	292609 54	4675 -		22292 10		33074 57 1800 -
	2.	Spółdz. Rolnik Gu. za 1 kłódkę	✓	60		60 -					60 -														45
	"	Fa Lebrecht i Müller Ld. za opakow. f/f. 260	✓	10239 34		10239 34																			10239,34
	"	" " " 310	✓	15299 60		15299 60																			15299,60
	"	Suke Lebrecht " 313	✓	5467 65		5467 65																			5467,65
	3.	Nap. Sklep Urzędn. Ld. za ...	✓	450 -		450 -					450 -														
	4.	Rolnik Spółdz. za kłódkę ...	✓	340 -		340 -					340 -														
	5.	Komarowski ... za 1 ...	✓	40 -		40 -					40 -														
34.72	"	Fa Hoffrichter - za ... akcept.	✓	26750 -															26750 - ✓						
	9.	Wojew. Urząd Samorząd. Ld. za druki	✓	30 -		30 -					30 -														
3/2	" / 13.	Przelewamy z ... / Rozmiar Okoński - a conto	✓	12000 - / 10000 -	12000 -	10000 -													10000 - ✓						
	14.	Duszyńska Maria Gu. za ...	✓	170 -		170 -					170 -														
	"	K. Szymański Gu. za ...	✓	150 -		150 -					150 -														
	16.	Bank Gosp. Kraj. oddz. Łódź za ...	✓	900 -		900 -	900 -				~~900~~														
	17.	Zarembska Maria - za ...	✓	180 -		180 -																			180 -
	"	Spółdz. Rolnik za 2 ...	✓	50 -		50 -																			50 -
	"	Rolnikom - robocizny ...	✓	3234 84		3234 84							3234 84												
	"	Bank Gosp. Kraj. oddz. Łódź za ...		912 -				912 -																	
34	"	K. Hoffrichter Ld. ... f 181	✓	11237 27																11237 27 ✓					
34	"	" " f 91	✓	2502 99																2502 99 ✓					
34.	"	" " f 106	✓	5505 99																5505 99 ✓					
33.	"	Centrala ... za ...																							
		... f 4/II 186	✓	2862 -																2862 - ✓			2862 -		
37.	"	... Ld. ... f 858 za ...	✓	11272 10																11272 10 ✓					
41.	"	Suke Lebrecht Müller Ld. za opakow.	✓	30276 59																30276 59 ✓					30276 59
33.	"	Centrala ... f 4/II 187	✓	1815 -																1815 - ✓			1815 -		
		Urzędowi Poczt. Gu. za ...	✓	86 -		86 -					86 -														
	"	Szymańskiemu Gu. za roboty ...	✓	180 -		180 -																			180 -
	"	Ekspedycja ... fracht za węgiel	✓	784 -		784 -																	784 -		
	"	Sobolewskiemu Gu. za ...	✓	10 -		10 -					10 -														
	19.	... Gu. za ...	✓	80 -		80 -																			80 -
		Übertrag		2066986 15	563097 46	561691 11	61190 41	60542 -		367488 16	10807 45		108671 41		3058 -		3105326 05	2985607 77	244690 59	358712 48	4675 -		27753 10		94847 75 1800 -

Datum	Name, Ort und Gegenstand	Skonto i procenty Betrag	Fabrykacja Soll	Fabrykacja Haben	Sól i gotowe fabrykaty Soll	Sól i gotowe fabrykaty Haben	Ruchomości Soll	Ruchomości Haben	Mat. i urządz. Soll	Mat. i urządz. Haben	Nieruchomości Soll	Nieruchomości Haben	Akcepty Soll	Akcepty Haben	Kapitał Soll	Kapitał Haben	Zyskow. Soll	Zyskow. Haben	Soll	Haben	Różne Soll	Różne Haben	
	Übertrag	5696 47	314135 32	1078 -	15887 73		17859 50		40456 -		46000 -		2000 -	112000 -		91672 23	91672 23	91672 23			161885 26	181492 10	
1																							
2																							
3																							
4																							
5																							
6																							
7																							
8														26750 -									
9																						12800 -	Św. surowe
10																							
11																							
12																							
13																							
14																							
15																							
16																							
17																							
18			11837 30																				
19			2533 99																				
20			5505 99																				
21																							
22																							
23			11958 10																				
24																							
25																							
26																							
27																							
28																							
29																							
30																							
	Übertrag	5696 47	344684 67	1078 -	15887 73		17859 50		40456 -		46000 -		2000 -	138750 -		91672 23	91672 23	91672 23			161885 26	194292 10	

Monat listopad 1945

Folio	Datum	Name, Ort und Gegenstand	Skonto i procenty Betrag	Fabryka Soll	Fabryka Haben	Sól i gotowe fabrykaty Soll	Sól i gotowe fabrykaty Haben	Ruchomości Soll	Ruchomości Haben
		Übertrag	5696 47	34468467	1078 –	15887 73		17859 50	
				~~[illegible]~~					
				~~9436 10~~					
				~~17007 50~~					
			5696 47	41569083	1078 –	15887 73		17859 50	
		Übertrag							

Materiały Soll	Materiały Haben	Pieniądze moni Soll	Pieniądze moni Haben	Akcepty Soll	Akcepty Haben	Kapitał Soll	Kapitał Haben	Soll	Haben	Bilans Soll	Bilans Haben	Różne Soll	Różne Haben	
40456 –		46000 –		2000 –	138750 –		9167223			9167223	9167223	16188526	193298 10	
													33600 –	Pr. zwrot[illegible]
				20000 –										
40456 –		46000 –		22000 –	138750 –		9167223			9167223	9167223	16188526	226898 10	

Monat grudzień 1945.

Folio	Datum	Name, Ort und Gegenstand		Betrag	Kasa Soll	Kasa Haben	Banki Soll	Banki Haben	Sprzedaż towarów Soll	Sprzedaż towarów Haben	Koszty handl. i administr. Soll	Koszty handl. i administr. Haben	Robocizna pensje Soll	Robocizna pensje Haben	Podatki Soll	Podatki Haben	Dłużnicy Soll	Dłużnicy Haben	Wierzyciele Soll	Wierzyciele Haben	Surowce Soll	Surowce Haben	Mat. pomoc. i opakow. Soll	Mat. pomoc. i opakow. Haben	Koszty pośrednie	
		Übertrag		2294057 70	595097 46	594108 40	61190 41	60542 -		567488 16	10843 45		118147 81		3058 -		213320 05	292560 59	244690 59	449760 04	4675 -		32937 97		115145 10	1800 -
43.	3.	Zakłady Elek. K. Biedermann Ltd. – rach. f/742	✓	4345 69																4345 69 /						
33.	--	Centr. Hurtu Przem. Węgl. Ltd. ...	✓	2226 -																2226 - /			2226 -			
44.	--	K. Buhle Ltd. – r. f 311	✓	32415 -																32415 - /					315 -	
	4.	Wojciechowski ... pożyczka ...	✓	26000 -	26000 -																					
	--	Kania O. ... za prace murarskie	✓	1600 -		1600 -																			1600 -	
	5.	Rytka Tadeusz ... za 2 ...	✓	200 -		200 -																			200 -	
	.	Centr. Zaop. ... za ...	✓	1865 35		1865 35							1865 35							1865 35						
	.	P.C.K. Koło ... składki ...	✓	200 -		200 -					200 -															
	6.	Gajdecki ... za ...	✓	300 -		300 -																			300 -	
20.	--	... Kraków f/5...	×	6820 69						6820 69							6820 69									
28.	8.	Robotnikom – robocizny od 1/12–8/12.45	✓	1538 -		1526 88							1538 -							11 12 /						
	10.	Malinowski ... za prace ...	✓	500 -		500 -					500 -															
	--	Wagner ... za prace przy ...	✓	10000 -		10000 -																			10000 -	
48.	12.	F-a ... za ...		10000 -		10000 -													10000 - /							
55.	--	... za ...	×	9965 77						9965 77							9965 77									
45.	13.	Zakł. ... Scheibler ...	✓	32986 19																32986 19 /					32986 19	
55.	15	-- P. ... Ltd. przelew na konto ...	×	10000 -			9900 -											10000 -								
	17.	Gajdecki ... za ...	✓	200 -		200 -																			200 -	
	19.	... C. ... Ltd. za ...	✓	3810 60		3810 60																	3810 60			
55.	--	... za ...	×	22714 77						22714 77							22714 77									
55.	--	...	×	136394 18						136394 18							136394 18									
	--	Bank Gosp. Kraj. ...	×	9900 -	9900 -			9900 -																		
	20.	Urz. Poczt. ...	✓	92 -		92 -					92 -															
	--	...	✓	1732 -		1732 -																			1732 -	
28.	22.	Robotnikom – robocizny od 8/12–15/12.45	✓	1380 60		1369 10							1380 60							11 50 /						
70.	27.	Bank Gosp. Kraj. ...	✓	20000 -		20000 -																				
55.	--	... ROH-41.	×	31000 -	30380 -													31000 -								
44.	--	F-a K. F. Buhle Ltd. – ... 197 ...	✓	752 -																752 - /						
44.77	--	...	✓	32000 -															32000 - /							
27.28	31	Pracown. umysł. – pensje za grudz. 45	✓	7960 -		7792 40							7960 -							167 60 /						
		Übertrag		2703827 44	661277 46	654736 63	70990 41	70342 -		604864 57	11085 45		130961 66		3058 -		550702 46	383560 77	286690 59	582681 14	4675 -		38474 57		140868 37	1800 -

Monat grudzień 1945

Folio	Datum	Name, Ort und Gegenstand	Tag	Skonto i procenty	Betrag	Fabrykacja Soll	Fabrykacja Haben	Pół i wstawne fabrykaty Soll	Pół i wstawne fabrykaty Haben	Ruchomości Soll	Ruchomości Haben	Mat. i surowce Soll	Mat. i surowce Haben	Nieruchomości Soll	Nieruchomości Haben	Skupy Soll	Skupy Haben	Kapitał Soll	Kapitał Haben	Bilans Soll	Bilans Haben	Soll	Haben	Różne Soll	Różne Haben	
		Übertrag		5096 47		415690 88	1078 -	15887 73		17859 50		40456 -		46000 -		13000 -	138750 -		91672 23	91672 23	91672 23			161885 36	356298 10	
			1			[illegible]																				
			2																							
			3			38310 -																				
			4																						20000 -	Poż. zw.
			5																							
			6																							
			7																							
			8																							
			9																							
			10																							
			11																							
			12																							
			13																							
			14																							
			15																							
			16																							
			17																					200 -		[illegible]
			18																							
			19																							
			20																							
			21																							
			22																							
			23																							
			24																							
			25																							
			26													20000 -										
			27																					620 -		-"- -"-
			28	712 -																						
			29													~~32000~~	32000 -									
			30																							
		Übertrag		6441 47		452256 51	1078 -	15887 73		17859 50		40456 -		46000 -		13000 -	170750 -		91672 23	91672 23	91672 23			162705 26	356298 10	

Monat grudzień 1945

Folio	Datum	Name, Ort und Gegenstand	Betrag	Kasa Soll	Kasa Haben	Banki Soll	Banki Haben	Sprzedaż towarów Soll	Sprzedaż towarów Haben	Koszty handl. i administr. Soll	Koszty handl. i administr. Haben	Robocizna Soll	Robocizna Haben	Podatki Soll	Podatki Haben	Płatnicy Soll	Płatnicy Haben	Wierzyciele Soll	Wierzyciele Haben	Surowce Soll	Surowce Haben	Mat. pomoc. i opak. Soll	Mat. pomoc. i opak. Haben	Koszty prod. fabr.	
		Übertrag	2703827.44	661277.46	654736.63	70990.41	70342.–		604864.57	11035.45		130961.66		3058.–		550702.46	333560.75	386690.59	522681.14	4675.–		38474.57		16826.83	1800.–
55.	31.	Zjedn. Przem. Baw. Łódź – za [illegible]	4009.36									4009.36					4009.36								
46.	"	" " Łódź za [illegible]	714.–														714.–		714.–			714.–			
46.	"	" " "	600.–																600.–			500.–			
45.	"	F. Scheibler i Grohman Łódź [illegible] 1118	5754.44																5754.44					5754.44	
55-45.	"	Zjedn. Przem. Baw. Łódź – za [illegible] firmy Scheibler	(38740.63)														(38740.63)	(38740.63)							
47.	"	" " " % od [illegible] 3500.–	67.20																67.20						
[illegible]	"	Różni za [illegible]	55074.84															55074.84							
41.	"	R.k. Kasa – R.k. Wierzyciele za [illegible]																							
		[illegible] firmy Eisenbaum	~~10000.–~~	(10000)															10000.–						
55-47.	"	R.k. Płatn. – R.k. Wierzyc. za [illegible] 7/50	20704.50													20704.50			20704.50						
55-47.	"	" " Wierz. – R.k. Płatnicy za [illegible]	20290.41														20290.41	20290.41							
55	"	Zjednocz. P. Baw. Łódź – [illegible]	414.09							414.09							414.09								
49.	"	F. K. Kolbe – [illegible]	6885.–																6885.–			6885.–			
50.		Zarz. Gm. [illegible] – pod. od [illegible]	1003.–											1003.–					1003.–						
	"	R.k. Koszt. H. – R.k. [illegible]	200.–							200.–															
		[illegible] za [illegible]	200.–		200																			200.–	
	"	R.k. Koszt. H. – R.k. [illegible]	620.–							620.–															
47,55.	"	R.k. Wierz. – R.k. Płatn. za [illegible]	67.20														67.50	67.50							
28,58	"	Robotnikom – zarobki za okr. od 17/12–23/12-45.	1053.20									1053.20							885						
58.	"	" " " od 31/12–[illegible]-45.	74.50									74.50													
30,55	"	R.k. Płatników – R.k. Płatn. za																							
		[illegible]	68801.69																						
40,55.	"	R.k. Wierzyciele – R.k. Płatn. za [illegible]														68801.69	68801.69								
		do poz. [illegible]	1314.–														1314.–	1314.–							
38.	"	R.k. Fabrykacji – R.k. Wierzyciele																							
		za [illegible] firmy Eisenbaum [illegible]	2878.–																2878.–						
51.	"	F. J. Müller za [illegible]	729.85																729.85					729.85	
31.	"	[illegible]	750.–																750.–					750.–	
5	"	R.k. Robocizny – R.k. [illegible]	600.–									600.–													
50	"	Zarz. Gm. [illegible] – za [illegible] 45	1500.–							~~1500~~				1500.–					1500.–						
		Übertrag	2946373.55	661277.46	654936.63	70990.41	70342.–		604864.57	12269.54		136698.72		5561.–		639709.65	466698.25	502177.77	574876.08	4675.–		46673.57		109802.66	1800.–

Monat grudzień 1945

Folio	Datum	Name, Ort und Gegenstand	Skonto i procenty	Betrag	Fabrykacja Soll	Fabrykacja Haben	Pot. i dodane fabrykaty Soll	Pot. i dodane fabrykaty Haben	Ruchomości Soll	Ruchomości Haben	Kasa i urządz. Soll	Kasa i urządz. Haben	Nieruchomości Soll	Nieruchomości Haben	Akcepty Soll	Akcepty Haben	Kapitał Soll	Kapitał Haben	Bilans Soll	Bilans Haben	Soll	Haben	Różne Soll	Różne Haben	
		Übertrag	6448.47		452236.51	1078 -	15887.73		17859.50		40456 -		46000 -		42000 -	170750 -		91672.23	91672.23	91672.23			162705.26	253292.10	
			67.30																						
						55074.84																			
																								200 -	Po Gjeidi P. S.
																								680 -	
																								104435	Sumy pauk.
																								7450	– " – –
					2878 -																				
																								600 -	Zaliczki
		Übertrag	6515.77		455114.51	56152.84	15887.73		17859.50		40456 -		46000 -		42000 -	170750 -		91672.23	91672.23	91672.23			162705.26	254830.95	

Monat grudzień 1945

Folio	Datum	Name, Ort und Gegenstand	Nr	Betrag	Kasa Soll	Kasa Haben	Banki Soll	Banki Haben	Sprzedaż Soll	Sprzedaż Haben	Koszty handl. administr. Soll	Koszty handl. administr. Haben	Robocizna pensje Soll	Robocizna pensje Haben	Podatki Soll	Podatki Haben	Dłużnicy Soll	Dłużnicy Haben	Wierzyciele Soll	Wierzyciele Haben	Surowce Soll	Surowce Haben	Mat. pomocn. i opakow. Soll	Mat. pomocn. i opakow. Haben	Koszty prod.	
		Übertrag		29463735 55	671277 46	654986 63	70990 41	70345 -		604864 57	14669 54		136698 73		5561 -		639740 65	466698 25	404277 73	574271 08	4675 -		46673 57		129802 66	1100 -
41	31.	Stagi ... przewóz i posiłkowe p/g noty	1	1200 -																1200 -					1200 -	
59		Urząd ... Skarb. pod. dot. p/g	2	11997 81											11997 81											
60		Fundusz Inwest. ... 3.5% ...	3	3508 17																						
57, 61		Urz. Skarb. w ... pod. obrot. p/g noty	4	439 25															439 25							
49		(Ub.) ... za przen. salda	5	318 48									318 48							318 48						
62		Ubezp. Spol. ... p/g noty	6	6877 38									6877 38													
63, 21		... za przen. salda p/g ...	7	89 47															89 47							
29		za przen. salda z ... Ub. Spol. ... p/g ...	8	382 35										382 35					382 35							
32		... salda z ... p/g ...	9	414 09															414 09	414 09						
		za przeniesienie p/g noty ...	10																							
		...	11																							
		... 14/12, 14/24	12	25771 -																						25771 -
		za przeniesienie ... 14/12 p/g noty ...	13	500 -								500 -														
		... 7/9 ... p/g noty ...	14	805 -																						805 -
		...	15	570 -								570 -														
		... 4/9 p/g noty ...	16	2218 81																						
		salda	17	4296 96																						
		... 6/9, 10/25	18	500 -											500 -											500 -
		... 9/3, 14/12 ...	19	15011 88												15011 88										
		różnica ... p/g noty ...	20	53820 -																						
		... z roku 1938 p/g noty ...	21	8401 -																					8401 -	
		...	22	75609 -																					75609 -	
		za amort. ... 1945	23	4795 -																					4795 -	
		... 1938	24	1419 77																					1419 77	
		...	25	12777 93																					12777 93	
		za ... na dz. 26.2.1945	26	916728 20																		4675 -		920 -		
		... na dz. 26/2 1945 p/g ...	27	1650083 22																	4510 -		1260 -			
		za przeniesienie z poz. 16/27	28	1005478																		4580 -		1260 -		
		p/g ... na 31/12 1945	29	4551747 82																	395467 70		13180 16			
		...	30	58652 56																						
		Übertrag		39409274 42	671277 46	654986 63	70920 41	70342 -		604864 57	14669 54	1070 -	143894 52	382 35	18058 81	15011 88	639740 65	466698 25	405602 89	576203 65	404652 70	9255 -	61113 73	2180 -	234005 36	28176 -

Monat grudzień 1945

Folio	Datum	Name, Ort und Gegenstand		Konto i [illegible]	Betrag	Fabrykacja Soll	Fabrykacja Haben	Pół i gotowe fabrykaty Soll	Pół i gotowe fabrykaty Haben	Ruchomości Soll	Ruchomości Haben	Maszyny i urządzenia Soll	Maszyny i urządzenia Haben	Nieruchomości Soll	Nieruchomości Haben	Akcepty Soll	Akcepty Haben	Kapitał Soll	Kapitał Haben	Bilans Soll	Bilans Haben	Soll	Haben	Różne Soll	Różne Haben	
		Übertrag		6515 77		455114 51	56152 84	15117 73		17859 50		40450 -		46000 -		42000 -	170550 -		91672 23	91672 23	91672 23			168705 26	254192 45	
			1																							
			2																						11997 18	Dowody przel.
			3																					3308 17	3308 17	R. [illegible]
			4																						4042 25	Dowody przel.
			5																							
			6																						6577 25	Dowody przel.
			7																						89 77	- - -
			8																							
			9																							
			10																							
			11																							
			12																					25771 -		R. i. Kocha [illegible]
			13																					500 -		Rabat [illegible] ponad
			14							905 -																
			15							550 -																
			16		2218 81																			2218 81		R.k. Zam. do [illegible]
			17		4296 96																			4296 96		Rabat [illegible]
			18																							
			19																					18077 88		Sosjal. [illegible]
			20			53230 -																			53230 -	R.k. [illegible]
			21																						8401 -	Umowa [illegible]
			22																						75609 -	dtd. - - - - - [illegible]
			23																						4795 -	- - - - - [illegible]
			24																						1419 77	- - - - - [illegible]
			25																						12777 23	dtd. - - - -
			26						15117 73		1139 50		23050 -		46000 -			91672 23								
			27					4814 72		2185 50		78360 -		71545 -					122578 32					220 -	40484 90	Środki [illegible] Umowa [illegible]
			28			10054 72			4814 72																	
			29				435177 82	20019 96																6510 -		[illegible]
			30			58652 56																			58652 56	Umowa z [illegible]
		Übertrag		6515 77	6515 77	577051 79	491330 66	40182 41	30102 45	38120 -	1139 50	118810 -	23050 -	117545 -	46000 -	42000 -	170550 -	91672 23	214250 55	91672 23	91672 23			225542 08	537913 18	

Folio	Datum	Name, Ort und Gegenstand	Betrag	Kasa Soll	Kasa Haben	Bank Soll	Bank Haben	Sprzedaż Soll	Sprzedaż Haben	Konta Handl. Soll	Konta Handl. Haben	Kolaczniowe [illegible] Soll	Kolaczniowe [illegible] Haben	Podatki Soll	Podatki Haben	Dłużnicy Soll	Dłużnicy Haben	Wierzyciele Soll	Wierzyciele Haben	Surowce Soll	Surowce Haben	Maj. pomoc. Soll	Maj. pomoc. Haben	Ogólne koszty	
		Übertrag	3940927.42	671277.46	654986.63	70990.41	70342.-		604864.57	12260.54	1070.-	143894.52	382.33	18058.88	15011.88	639708.65	466698.25	403502.89	576205.65	404782.70	9255.-	61113.73	2180.-	27400.36	28856.-
	31	za przeniesienie poz 1/1, 14/11	3000.-														3000.-								
	-"-	-"- -"- 3/16, 5/24, 7/4	17406.-																						
	-"-	-"- saldo	6.14																						
	-"-	-"- poz 15/14, 15/16, 15/17	1234.09								1234.09														
	-"-	comissione [illegible] 5% dla [illegible] od [illegible] 1 i 2	4367.99						4367.99																
	-"-	[illegible] 8% [illegible]	8035.84																						
		Sumy obrotów rocznych	3887302.18	671277.46	654986.63	70990.41	70342.-		609232.56	12260.54	2304.09	143894.52	382.33	18058.88	15011.88	639708.65	469698.25	403502.89	576205.65	404782.70	9255.-	61113.73	2180.-	27400.36	28856.-
	-"-	za przeniesienie [illegible]	609232.56					609232.56																	
	-"-	-"-	584485.44								9965.45		143512.19		3047.-								45753.57		24514.90
	-"-	Bilans ze Aktywa i Pasywa	183985.35		16290.83		648.41									44131.29	214141.69	173151.86	446.10		395467.70		15180.16		
			6008846.53	671277.46	671277.46	70990.41	70990.41	609232.56	609232.56	12269.54	12269.54	143894.52	143894.52	18058.88	18058.88	683839.94	683839.94	576654.75	576654.75	404782.70	404782.70	61113.73	61113.73	27400.36	27400.36

Folio	Datum	Name, Ort und Gegenstand	Skonto i prowizje	Betrag	Fabrykacja Soll	Fabrykacja Haben	Pół i gotowe fabrykaty Soll	Pół i gotowe fabrykaty Haben	Ruchomości Soll	Ruchomości Haben	Masz. i urządz. fabr. Soll	Masz. i urządz. fabr. Haben	Pieniądze Soll	Pieniądze Haben	Skrzynki Soll	Skrzynki Haben	Kapitał Soll	Kapitał Haben	Wyniki Soll	Wyniki Haben	Zaliczki Soll	Zaliczki Haben	Różne Soll	Różne Haben	
		Übertrag	6515.77	6515.77	577051.79	491330.66	40122.41	20102.45	22180 -	1139.50	118816 -	23050	117543 -	46000 -	42000 -	170750 -	916722.23	2142050.55					205543.08	537913.18	
																							3000 -		Udziały w im[...]
												17406 -											17400 -		Nowy [...]
																							6.14	6.14	od prowizji a [...]
																							1234.09		Ogólne koszty [...]
																							4567.99		— " —
																							20359.14	20359.14	[...]
			6515.77	6515.77	577051.79	491330.66	40122.41	20102.45	22180 -	1139.50	118816 -	40456 -	117543 -	46000 -	42000 -	170750 -	916722.23	2142050.55					271916.34	558278.46	
																				609232.56					
						85721.13													589426.44					50897.74	[...] Konwersja [...] Ogólne koszty [...]
								20019.96		20040.50		78360 -		71543 -	128750 -		1225328.32		19806.12				395567.96	58007 -	
			6515.77	6515.77	577051.79	577051.79	40122.41	40122.41	22180 -	22180 -	118816 -	118816 -	117543 -	117543 -	170750 -	170750 -	2142050.55	2142050.55	609232.56	609232.56			667414.60	667414.60	

Skorygowane ustalenie bilansowe na stronie 19

Księgowy: [signature]

Übertrag

Skorygowane zestawienie bilansowe za rok 1945 – 1/III – 31/XII 45 Monat 1945

Folio	Datum	Name, Ort und Gegenstand	Nr	Betrag	Kasa 10 Soll	Kasa 10 Haben	Banki 104 Soll	Banki 104 Haben	Odbiory 13 Soll	Odbiory 13 Haben	Dostawy 14 Soll	Dostawy 14 Haben	Akcepty 15 Soll	Akcepty 15 Haben	Ubezp. Społ. 167 Soll	Ubezp. Społ. 167 Haben	Pod. Lokal. 1670 Soll	Pod. Lokal. 1670 Haben
		Übertrag																
		Obroty za m. Marzec wg zapisów strona 1	1	5056 65	3500 -	871 95						3500 -				69 83		12 78
		skorygowano – kapitału przelany do Ubezp. Społ.	2	243 65												243 65		
		Obroty za m. Kwiecień wg zapisów strona 2	3	40411 60	22000 -	18418 78										298 37		180 70
		kapitału przelany do Ubezp. Społ.	4	614 28												614 28		
		Obroty za m. Maj wg zapisów strona 3	5	142281 46	50000 -	49650 20	40000 -	36105 -			57000 -			40000 -		535 34		696 66
		kapitału przelany do Ubezp. Społ.	6	117 47												117 47		
		Obroty za m. Czerwiec wg zapisów str. 4	7	323 125 05	71741 51	69387 89		3500 -	91725 60	73960 32	11441 -	80773 50				379 56		383 18
		kapitału przelany do Ubezp. Społ.	8	839 20												839 20		
		Podatek obrotowy za m. czerwiec	9	3669 02														
		Obroty za m. Lipiec wg zapisów str. 5/6	10	146 584 91	45000 -	43081 74					22213 79	52088 19			1875 17	656 02	907 80	763 96
		kapitału przelany do Ubezp. Społ.	11	1001 34												1001 34		
		Obroty za m. Sierpień wg zapisów str. 7	12	255 895 16	75430 -	65543 38	20290 41		30704 50	30704 50	42580 73	42580 73				944 89	1470 -	837 16
		kapitału przelany do Ubezp. Społ.	13	838 06												838 06		
		Podatek obrotowy za m. sierpień	14	3389 58														
		2% opłaty na rzecz Zw. Rew. Spół. Łódź	15	1614 09														
		Zw. Rew. … pobrana część opłaty	16	714 09														
		Obroty za m. Wrzesień wg zapisów strona 8/9	17	361 446 81	111 530 -	110717 88		20025 -	24905 75		61258 -	61258 -		92000 -		1462 44		1309 24
		kapitału przelany do Ubezp. Społ.	18	675 93												675 93		
		Podatek obrotowy za m. wrzesień	19	~~2201 59~~ 1728 71														
		2% opłaty dla Z. Rew. Spół. Łódź	20	1728 71														
		Obroty za m. Październik wg zapisów strona 10/11	21	541 021 90	172 385 65	143 389 86			112920 20	137885 95	50429 66	70603 46	2000 -	30000 -	6000 -		1823 25	164 23
		kapitału przelany do Ubezp. Społ.	22	2501 95												2501 95		
		Podatek obrotowy za m. październik	23	4745 58														
		2% opłaty dla Z. R. Spół. Łódź	24	2259 80														
		Obroty za m. Listopad wg zapisów strona 12/13	25	309 987 22	45000 -	30168 72	900 -	912 -			86750 -	152991 39	20000 -	26750 -				165 11
		kapitału przelany do Ubezp. Społ.	26	1666 49												1666 49		
		Obroty za m. Grudzień wg zapisów na stronie 14	27	479 769 14	66 180 -	60678 23	9800 -	9800 -	237 276 41	41000 -	52000 -	32724 88	20000 -	32000 -				103 60
		kapitału przelany do Ubezp. Społ.	28	1737 27												1857 27		
		Podatek obrotowy za m. grudzień	29	2868 67														
		2% opłaty dla Z. R. Spół. Łódź	30	4747 53														
		Übertrag		2677 743 31	661 277 46	651 908 63	70990 41	70342 -	517 702 46	333 560 77	312 673 18	510 526 15	42000 -	170750 -	7875 17	14752 59	4201 05	4622 62

Skorygowane zestawienie

Monat 19

Folio	Datum	Name, Ort und Gegenstand		Betrag	Należności i zobowiązania — Podwyższony 1671 Soll	Podwyższony 1671 Haben	Związki Zawod. 1672 Soll	Związki Zawod. 1672 Haben	Pracowniczy 161 Soll	Pracowniczy 161 Haben	Zjedn. Kom. Ban. 160 Soll	Zjedn. Kom. Ban. 160 Haben	C.Z.P.Ut. 1600 Soll	C.Z.P.Ut. 1600 Haben	Urząd Skarbowy 162 Soll	Urząd Skarbowy 162 Haben	Pożyczki 176 Soll	Pożyczki 176 Haben
		Übertrag																
		Obroty za m. Marzec wg zapisów strona 1	1						560 –	560 –								
		skorygowane. kapitała przesłany do Ubezp. Społ.	2															
		Obroty za m. Kwiecień wg zapisów strona 2	3						1350 –	1350 –								20000 –
		kapitała przesłany do Ubezp. Społ.	4															
		Obroty za m. Maj wg zapisów strona 3	5							120 –								15000 –
		kapitała przesłany do Ubezp. Społ.	6															
		Obroty za m. Czerwiec wg zapisów str. 4.	7						1960 –	1840 –	3521 82	4367 89					35000 –	
		kapitała przesłany do Ubezp. Społ.	8															
		Podatek obrotowy za m. czerwiec	9													3665 02		
		Obroty za m. Lipiec wg zapisów str. 5/6	10						2250 –									45000 –
		kapitała przesłany do Ubezp. Społ.	11															
		Obroty za m. Sierpień wg zapisów str. 7.	12						2010 –	2250 –							20000 –	15000 –
		kapitała przesłany do Ubezp. Społ.	13															
		Podatek obrotowy za m. sierpień	14													3889 55		
		2% opłaty na rzecz Zjed. Kom. Ban. Łódź	15									1614 09						
		Zjedn. Kom. Ban. w potrąceniu części opłaty	16								414 09							
		Obroty za m. Wrzesień wg zapisów strona 8/9	17						3350 –	5360 –					3014 –			30000 –
		kapitała przesłany do Ubezp. Społ.	18															
		Podatek obrotowy za m. wrzesień	19													3701 59 1728 71		
		2% opłaty dla Z. Kom. Bank. Łódź	20									1728 71						
		Obroty za m. Październik wg zapisów strona 10/11	21						5982 –	5982 –							85000 –	35000 –
		kapitała przesłany do Ubezp. Społ.	22															
		Podatek obrotowy za m. październik	23													4745 58		
		2% opłaty dla Z. K. Ban. Łódź	24									2659 80						
		Obroty za m. Listopad wg zapisów strona 12/13	25															45000 –
		kapitała przesłany do Ubezp. Społ.	26															
		Obroty za m. Grudzień wg zapisów na stronie 14	27			80 62					820 –							26000 –
		kapitała przesłany do Ubezp. Społ.	28															
		Podatek obrotowy za m. grudzień	29													2565 67		
		2% opłaty dla Z. K. Ban. Łódź	30									4747 53						
		Übertrag				80 62			17462 –	17462 –	4756 01	14718 02			3014 –	19103 15	140000 –	231000 –

Skorygowane zestawienie

Monat 1945

Folio	Datum	Name, Ort und Gegenstand	Nr.	Betrag	Rozliczenia czynne 188 Soll	Rozliczenia czynne 188 Haben	Rozliczenia bierne 189 Soll	Rozliczenia bierne 189 Haben	Nakłady pozaoperacyjne 20 Soll	Nakłady pozaoperacyjne 20 Haben	Dochody pozaoperacyjne 21 Soll	Dochody pozaoperacyjne 21 Haben	Nakłady finansowe 24 Soll	Nakłady finansowe 24 Haben	Dochody finansowe 25 Soll	Dochody finansowe 25 Haben	Rozliczenie kosztów 27 Soll	Rozliczenie kosztów 27 Haben
		Übertrag																
		Obroty za m. Marzec wg zapisów strona 1	1															
		zaksięgowane: wpłata przekazany do Ubezp. Społ.	2															
		Obroty za m. Kwiecień wg zapisów strona 2	3															
		wpłata przekazany do Ubezp. Społ.	4															
		Obroty za m. Maj wg zapisów strona 3	5										1105.-					
		wpłata przekazany do Ubezp. Społ.	6															
		Obroty za m. Czerwiec wg zapisów str. 4	7										2218.81					
		wpłata przekazany do Ubezp. Społ.	8															
		Podatek obrotowy za m. czerwiec	9															
		Obroty za m. Lipiec wg zapisów str. 5/6	10						100.-									
		wpłata przekazany do Ubezp. Społ.	11															
		Obroty za m. Sierpień wg zapisów str. 7	12		430.-	430.-			50.-				900.-				4147.30	
		wpłata przekazany do Ubezp. Społ.	13															
		Podatek obrotowy za m. sierpień	14															
		2% wpłaty na rzecz Zjed. Pow. Ban. Łódź	15															
		Zjedn. Pow. Ban. w połączeniu części wpłaty	16															
		Obroty za m. Wrzesień wg zapisów strona 8/9	17						50.-				46.-					
		wpłata przekazany do Ubezp. Społ.	18															
		Podatek obrotowy za m. wrzesień	19															
		2% wpłaty dla Z. Pow. Bank. Łódź	20															
		Obroty za m. Październik wg zapisów strona 10/11	21						50.-				675.-					
		wpłata przekazany do Ubezp. Społ.	22															
		Podatek obrotowy za m. październik	23															
		2% wpłaty dla Z. P. Ban. Łódź	24															
		Obroty za m. Listopad wg zapisów strona 12/13	25										912.-					
		wpłata przekazany do Ubezp. Społ.	26															
		Obroty za m. Grudzień wg zapisów na stronie 14	27						700.-				752.-					
		wpłata przekazany do Ubezp. Społ.	28															
		Podatek obrotowy za m. grudzień	29															
		2% wpłaty dla Z. P. Ban. Łódź	30															
		Übertrag			430.-	430.-			950.-				6608.81				4147.30	

Skorygowane zestawienie **Monat** 19

Folio	Datum	Name, Ort und Gegenstand	Betrag	Materiały do wykonania 30 Soll	Materiały do wykonania 30 Haben	Materiały (?) 33 Soll	Materiały (?) 33 Haben	Materiały (?) 34 Soll	Materiały (?) 34 Haben	Artykuły (?) 34/5 Soll	Artykuły (?) 34/5 Haben	Materiały do opakowania 39 Soll	Materiały do opakowania 39 Haben	Materiały (?) do wykonania 40 Soll	Materiały (?) do wykonania 40 Haben	Robocizna 41 Soll	Robocizna 41 Haben
		Übertrag															
		Obroty za m. Marzec wg zapisów strona 1								20 -	42 09					976 65	
		skorygowane; koszt ale przelewany do Ubezp. Społ.														81 99	
		Obroty za m. Kwiecień wg zapisów strona 2				300 -				202 50	163 75					4173 10	
		koszt ale przelewany do Ubezp. Społ.														296 49	
		Obroty za m. Maj wg zapisów strona 3		3392 20						100 76	124 26					2109 80	
		koszt ale przelewany do Ubezp. Społ.														117 47	
		Obroty za m. Czerwiec wg zapisów str. 4		78018 50								2760 -		68746 71		7881 -	
		koszt ale przelewany do Ubezp. Społ.														339 20	
		Podatek obrotowy za m. czerwiec															
		Obroty za m. Lipiec wg zapisów str. 5/6		35313 62		14319 -						2450 57		423 -		4896 20	
		koszt ale przelewany do Ubezp. Społ.														975 39	
		Obroty za m. Sierpień wg zapisów str. 7		21687 23				2787 -				~~2787~~ 157 -		~~3785 80~~		3785 80	
		koszt ale przelewany do Ubezp. Społ.														721 35	
		Podatek obrotowy za m. sierpień															
		2% opłaty na rzecz Zjed. Przem. Ban. Łódź															
		Zjedn. Przem. Ban. wypełniony część opłaty															
		Obroty za m. Wrzesień wg zapisów strona 8/9		103285 36	1078 -							6921 24	1800 -	6126 75		17306 59	
		koszt ale przelewany do Ubezp. Społ.														559 12	
		Podatek obrotowy za m. wrzesień															
		2% opłaty dla Z. Przem. Ban. Łódź															
		Obroty za m. Październik wg zapisów strona 10/11		66030 90						45 -		3896 56		1241 10		12627 66	
		koszt ale przelewany do Ubezp. Społ.														1736 05	
		Podatek obrotowy za m. październik															
		2% opłaty dla Z. P. Ban. Łódź															
		Obroty za m. Listopad wg zapisów strona 12/13		99355 95		10645 87						2199 55		76588 61		4581 24	
		koszt ale przelewany do Ubezp. Społ.														994 83	
		Obroty za m. Grudzień wg zapisów na stronie 14		36545 69		5536 60						215 -		32986 19		47 8585	
		koszt ale przelewany do Ubezp. Społ.														120 85	
		Podatek obrotowy za m. grudzień															
		2% opłaty dla Z. P. Ban. Łódź															
		Übertrag		443629 45	1078 -	30801 47		2787 -		368 26	330 10	18631 92	1800 -	119254 36		76265 88	

Skorygowane zestawienie **Monat** 19

Folio	Datum	Name, Ort und Gegenstand	Betrag	Pensje 42 Soll	Pensje 42 Haben	Energia obca 43 Soll	Energia obca 43 Haben	Materiały zużyte na cele ogólne 44 Soll	Materiały zużyte na cele ogólne 44 Haben	Podatki, daniny i opłaty publiczne 45 Soll	Podatki, daniny i opłaty publiczne 45 Haben	Różne koszty ogólne 46 Soll	Różne koszty ogólne 46 Haben	Umorzenie i odpisy 47 Soll	Umorzenie i odpisy 47 Haben	Koszty specjalne 49 Soll	Koszty specjalne 49 Haben
		Übertrag															
		Obroty za m. Marzec wg zapisów strona 1															
		skorygowane; koszta pracodawcy do Ubezp. Społ.		161 66													
		Obroty za m. Kwiecień wg zapisów strona 2						1386 -									
		koszta pracodawcy do Ubezp. Społ.		317 79													
		Obroty za m. Maj wg zapisów strona 3		7260 -				515 70		135 -		613 -					
		koszta pracodawcy do Ubezp. Społ.															
		Obroty za m. Czerwiec wg zapisów str. 4		1966 -				6982 -				62 -					
		koszta pracodawcy do Ubezp. Społ.															
		Podatek obrotowy za m. czerwiec														3669 02	
		Obroty za m. Lipiec wg zapisów str. 5/6		7986 41		219 75		6400 -		311 50		98 -					
		koszta pracodawcy do Ubezp. Społ.		25 95													
		Obroty za m. Sierpień wg zapisów str. 7		4280 -				1731 -		120 -		502 19					
		koszta pracodawcy do Ubezp. Społ.		116 81													
		Podatek obrotowy za m. sierpień														3389 58	
		2% opłaty na rzecz Zjed. Przem. Baw. Łódź										1614 09					
		Zjedn. Przem. Baw. …(?) część opłaty											414 09				
		Obroty za m. Wrzesień wg zapisów strona 8/9		6514 32				16964 -				185 -					
		koszta pracodawcy do Ubezp. Społ.		116 81													
		Podatek obrotowy za m. wrzesień														2701 57 1728 71	
		2% opłaty dla Z. Przem. Baw. Łódź										1728 71					
		Obroty za m. Październik wg zapisów strona 10/11		8804 32		29 10		9462 -		250 -		99 -					
		koszta pracodawcy do Ubezp. Społ.		765 88													
		Podatek obrotowy za m. październik														4745 58	
		2% opłaty dla Z. P. Baw. Łódź										2259 80					
		Obroty za m. Listopad wg zapisów strona 12/13		8200 -				1416 -				96 -					
		koszta pracodawcy do Ubezp. Społ.		846 14													
		Obroty za m. Grudzień wg zapisów na stronie 14		7960 -				4022 -				92 -					
		koszta pracodawcy do Ubezp. Społ.		742 44													
		Podatek obrotowy za m. grudzień														2868 67	
		2% opłaty dla Z. P. Baw. Łódź										4747 53					
		Übertrag		55 984 55		248 85		48 878 70		816 50		12 037 32	414 09			19 103 15	

Skorygowane zestawienie — Monat 1945

Folio	Datum	Name, Ort und Gegenstand	Betrag	Sprzedaż krajowa 900 Soll	Sprzedaż krajowa 900 Haben	Sprzedaż na eksport 901 Soll	Sprzedaż na eksport 901 Haben	Udziały i obsługi przedsiębiorstw Soll	Udziały i obsługi przedsiębiorstw Haben	Reklamacje 02 Soll	Reklamacje 02 Haben
		Übertrag									
		Obroty za m. Marzec wg zapisów strona 1.									
		zaksięgowano: Składka pracodawcy do Ubezp. Społ.									
		Obroty za m. Kwiecień wg zapisów strona 2								13000 –	
		Składka pracodawcy do Ubezp. Społ.									
		Obroty za m. Maj wg zapisów strona 3									
		Składka pracodawcy do Ubezp. Społ.									
		Obroty za m. Czerwiec wg zapisów st. 4.			87 357 71						
		Składka pracodawcy do Ubezp. Społ.									
		Podatek obrotowy za m. czerwiec									
		Obroty za m. Lipiec wg zapisów st. 5/6								2900 –	
		Składka pracodawcy do Ubezp. Społ.									
		Obroty za m. Sierpień wg zapisów st. 7.			80 704 50						
		Składka pracodawcy do Ubezp. Społ.									
		Podatek obrotowy za m. sierpień									
		2% opłaty na rzecz Zjed. Pomor. Ban. Ludo.									
		Zjedn. Pomor. Ban. z pokryciem części opłaty									
		Obroty za m. Wrzesień wg zapisów strona 8/9			86 435 75					50 –	
		Składka pracodawcy do Ubezp. Społ.									
		Podatek obrotowy za m. wrzesień									
		2% opłaty dla Z. Pom. Banku Ludo.									
		Obroty za m. Październik wg zapisów strona 10/11			112 990 20					600 –	
		Składka pracodawcy do Ubezp. Społ.									
		Podatek obrotowy za m. październik									
		2% opłaty dla Z. P. Ban. Ludo.									
		Obroty za m. Listopad wg zapisów strona 12/13						3000 –		250 –	
		Składka pracodawcy do Ubezp. Społ.									
		Obroty za m. Grudzień wg zapisów na stronie 14			68 301 69		169 074 72				
		Składka pracodawcy do Ubezp. Społ.									
		Podatek obrotowy za m. grudzień									
		2% opłaty dla Z. P. Ban. Ludo.									
		Übertrag			435 789 85		169 074 72	3000 –		16 800 –	

Monat M. Grudzień 1945

Folio	Datum	Name, Ort und Gegenstand	Betrag	Kasa 10 Soll	Kasa 10 Haben	Bank 104 Soll	Bank 104 Haben	Odbiorcy 13 Soll	Odbiorcy 13 Haben	Dostawcy 14 Soll	Dostawcy 14 Haben	Akcepty 15 Soll	Akcepty 15 Haben	Zobowiązania Ubezp. Społ. 167 Soll	Zobowiązania Ubezp. Społ. 167 Haben	i należności Pod. dochod. 1630 Soll	i należności Pod. dochod. 1630 Haben
		Z przeniesienia Übertrag	2677743 31	661177 46	651908 63	70990 41	70342 -	547702 46	333560 77	312643 18	548526 15	42000 -	170750 -	7875 27	14752 59	4201 05	4622 62
	3/45	C. Z. Przem. Wł. – 35% [illegible]	8308 17														
		Z. P. Baw. Łódź, za [illegible] pr. 1/1	4089 36								4089 36						
		Z. P. Baw. Łódź, za 100 kg. [illegible] Kartoflanej pr. 1/2	714 -								714 -						
		Z. P. Baw. Łódź, za 300 kg. [illegible] Kartoflanej [illegible] pr. 1/3	600 -								600 -						
		Firma K. [illegible], Rk 1118 za [illegible] pr. 1/4	5754 44								5754 44						
		Z. P. Baw. Łódź, za [illegible] pr. 1/6	67 30								67 30						
34		Firma R. Hoffrichter, [illegible] Rk 92, 104/128 pr. 1/7	19277 25							19277 25							
43		Firma R. Biedermann, Fakturowanie Rk 2610 pr. 1/7	4345 69							4345 69							
40		Firma K. Hoerning, Fakturowanie Rk 144 pr. 1/7	1809 -							1809 -							
37		Firma T. [illegible] Fakturowanie Rk 232 pr. 1/7	11272 10							11272 10							
35		Firma L. Geyer, Fakturowanie Rk 106 1107 pr. 1/7	18370 80							18370 80							
		[illegible] Wohlmann [illegible]	10000 -	10000 -							10000 -						
49		Firma K. Kolbe, Pabianice, Rk 275 za 15 kg. [illegible] pr. 1/8	6885 -								6885 -						
50		Zarząd Fabryki Zelów, [illegible]	1903 -														
		[illegible] za [illegible] pr. 1/9, 1/10	200 -		200 -												
		Robocizna za czas od [illegible] do [illegible] 45 r. pr. 1/10	1055 20														
		Robocizna za czas od [illegible] – [illegible] 45 r. pr. 1/20	74 50														
		Firma Jul. Müller, Rk 128 z [illegible] za [illegible] pr. 1/13	729 85								729 85						
50		Zarząd Fabryki Zelów, za [illegible] 1945	1500 -														
		Firma Kolonia, Kaucja za [illegible] pr. 1/28	750 -								750 -						
		[illegible], za [illegible] pr. 1/6	1200 -														
		[illegible] Łódź, [illegible] pod [illegible] pr. 1/12	20359 84														
		Przerachowanie [illegible] pr. 1/4	53230 -														
		Przerachowanie wyrobów półgotowych [illegible] pr. 1/20	58652 56														
		Ubezpieczenie od ognia od [illegible] 45 r. P. Z. U. W.	1555 24														
		Przeksięgowanie nadpłaconej premii ubezpieczenia od ognia	2592 06														
		Umorzenie wartości majątku stałego za rok 1945	17156 16														
		Umorzenie budowli [illegible] za rok 1938 r.	12777 93														
		Umorzenie wartości [illegible] za rok 1938	75693 -														
		Przeksięgowanie salda z Konta 145 na Konto 47	55 16														
		Übertrag	3010637 92	671177 46	652108 63	70990 41	70342 -	547702 46	333560 77	367718 02	578036 10	42000 -	170750 -	7875 27	14752 59	4201 05	4622 62

Monat Grudzień 1945

Folio	Datum	Name, Ort und Gegenstand	Betrag	Należności i zobowiązania kilkomiesięczne: Pod wojskowy 1671 Soll	Pod wojskowy 1671 Haben	Związki Zawod. 1672 Soll	Związki Zawod. 1672 Haben	Pracowniczy 161 Soll	Pracowniczy 161 Haben	Zjedn. Przem. Baw. Łódź 160 Soll	Zjedn. Przem. Baw. Łódź 160 Haben	C. Z. Przem. Wł. Łódź 1600 Soll	C. Z. Przem. Wł. Łódź 1600 Haben	Urząd Rozjemczy 162 Soll	Urząd Rozjemczy 162 Haben	Pożyczki 176 Soll	Pożyczki 176 Haben	Soll	Haben	Soll	Haben	Soll	Haben
		Z przeniesienia Übertrag			80 62			17 462 –	17 462 –	4756 01	14718 02			3014 –	19103 15	140000 –	231000 –						
	31/XII	C. Z. Przem. Wł. 35% funduszu inwestycyjnego											5308 17										
		Z. P. Baw. Łódź, za akcję przewalkową per 1/1																					
		Z. P. Baw. Łódź, za 108 kg. masła kartoflanego per 1/2																					
		Z. P. Baw. Łódź, za 300 kg. masy kartoflanej z 14/XII per 1/3																					
		Firma K. Jeleń ..., Rch 1118 za wykończenie towaru per 1/4																					
		Z. P. Baw. Łódź, za odsetki od składki ... per 1/6																					
34		Firma K. Hoffmiller, Rch 54 ... Rch 98, 106, 123 per 1/7																					
43		Firma R. Biedermann, farbowanie Rch 12610 per 1/8																					
40		Firma K. Horning, farbowanie Rch 141 per 1/9																					
37		Firma J. Heigel, farbowanie Rch 232 per 1/10																					
35		Firma L. Geyer, farbowanie Rch 1061107 per 1/11																					
		Storno per ... (farbowanie wykonane przez)																					
49		Firma K. Kolbe, Pabianice, Rch 275 za 15 kg. ... per 1/13																					
50		Zarząd Gminy Łódź, podatek od ... 1/14																					
		... za ..., z 28/XII 45 per 1/9, 1/16																					
		Robocizna za czas od 17/XII do 24/XII 45 r. per 1/19			8 85				1044 35														
		Robocizna za czas od 24/XII – 31/XII 45 r. per 1/20							74 50														
		Firma Jul. Müller, Rch 128 z 30/XI za wykończenie towaru per 1/23																					
50		Zarząd Gminy Łódź, za karty rejestracyjne za 1945 r.																					
		Firma Kolonia, Kasyna za ... per 1/28																					
		Stacja Łask, za ... i postoje per 1/21																					
		Urząd Rozjemczy Łódź, 8% od ... per 1/22															20659 84						
		Przerachowanie ... per 1/23																					
		Przerachowanie wyrobów ... per 1/24																					
		Ubezpieczenie od ognia od 1/XII – 31/XII 45 r. P. Z. U. W.																					
		... ubezpieczenia od ognia																					
		... majątku ... za rok 1945																					
		... budynki ... za rok 1938 r.																					
		... za rok 1938 r.																					
		Przeniesienie salda z konta 145 na konto 41																					
		Übertrag			89 47			17 462 –	18580 85	4756 01	14718 02		5308 17	3014 –	20659 84 19103 15	140000 –	231000 –						

Monat Grudzień 19 45

Folio	Datum	Name, Ort und Gegenstand	Betrag	Rozliczenia cywilne 18 Soll	Rozliczenia cywilne 18 Haben	Rozliczenia Bierne 19 Soll	Rozliczenia Bierne 19 Haben	Nakłady początkowe / organizacyjne 20 Soll	Nakłady początkowe / organizacyjne 20 Haben	Dochody pozaoperacyjne 21 Soll	Dochody pozaoperacyjne 21 Haben	Nakłady finansowe 24 Soll	Nakłady finansowe 24 Haben	Dochody finansowe 25 Soll	Dochody finansowe 25 Haben	Rozliczenia Kont 27 Soll	Rozliczenia Kont 27 Haben	Soll	Haben	Soll	Haben	Soll	Haben
		Z przeniesienia Übertrag		430-	430-			950-				6608.81				4147.30							
	31/12	C. Z. Pow. Łódź 35% funduszu inwestycyjnego																					
		Z.P. Bar. Łódź, za usługi przewalkowe poz. 15/1																					
		Z.P. Bar. Łódź, za 100 kg mąki Kartoflanej poz. 15/2																					
		Z.P. Bar. Łódź, za 300 kg mąki Kartoflanej z 14/5 poz. 15/3																					
		Firma K. Jeleń, Rk 1118 za wykonanie ... poz. 15/4																					
		Z.P. Bar. Łódź, za odcięte od ... poz. 15/6						4				67.30											
34		Firma R. Hoffrichter, Rk 54 anulowanie Rk 98, 106, 123 poz. 15/7																					
43		Firma R. Birdermann, Anulowanie Rk № 2615 poz. 15/8																					
40		Firma R. Hörnung, Anulowanie Rk 141 poz. 15/[illegible]																					
37		Firma J. Hezgert, Anulowanie Rk 282 poz. 15/[illegible]																					
35		Firma L. Beyer, Anulowanie Rk 106/107 poz. 15/[illegible]																					
		Storno poz. ... Kaltenmeier / ... [illegible]																					
49		Firma K. Kolbe, Pakowanie, Rk 375 za 15 kg ... poz. 15/[illegible]																					
50		Zarząd Gminy Łódź, podatek od ... poz. 15/[illegible]					1003-																
		[illegible] za środki, ... poz. 15/[illegible]																					
		Robocizna za czas od 1/1/45 do 2/1/45 r. poz. 15/19																					
		Robocizna za czas od 3/1/45 - 3/1/45 r. poz. 15/20																					
		Firma Jul. Müller, Rk 128 z 30/12 za wykonanie ... poz. 15/[illegible]																					
50		Zarząd Gminy Łódź, za kartę rejestracyjną z 1945 r.					1500-																
		Firma [illegible], Kaucja za skrzynie poz. 15/28																					
		[illegible], za pranie i ... poz. 16/1					1200-																
		Urząd Rewizyjny Łódź, 8% od obrotu ... poz. 16/[illegible]						20359.84															
		Przeksięgowanie ... poz. 16/[illegible]																					
		Przenoszenie wyrobów półgotowych ... poz. 16/20																					
		Ubezpieczenie od ognia od 1/1 - 31/12 45 r. P.Z.U.W.															1555.24						
		Przeksięgowanie nadpłaconej premii ubezpieczenia od ognia		2592.06													2592.06						
		Umorzenie wartości majątku stałego za rok 1945																					
		Umorzenie budowli ... za rok 1938 r.																					
		Umorzenie wartości ... za rok 1938 r.																					
		Przeksięgowanie salda z Konta 145 na Konto 41.																					
		Übertrag		3022.06	430-		3703-	21309.84				6676.11				4147.30	4147.30						

Monat Grudzień 1945

Folio	Datum	Name, Ort und Gegenstand	Betrag	Materiały do wykonania 30 Soll	Materiały do wykonania 30 Haben	Materiały [illegible] 33 Soll	Materiały [illegible] 33 Haben	Materiały inne 34 Soll	Materiały inne 34 Haben	[illegible] 345 Soll	[illegible] 345 Haben	Materiały do sprzedania 39 Soll	Materiały do sprzedania 39 Haben	Materiały [illegible] do wykonania 40 Soll	Materiały [illegible] do wykonania 40 Haben	Robocizna 41 Soll	Robocizna 41 Haben
		Z przeniesienia Übertrag		443619 45	1078 -	30801 47		2787 -		368 26	330 10	18631 92	1800 -	124234 36		76363 83	
	3/12	C. Z. Pracz. [illegible] 35% [illegible]															
		Z.P. Bau. Łódź, za [illegible] par. 18/1														4009 36	
		Z.P. Bau. Łódź, za 100 kg. mąki kartoflanej par. 18/2												714 -			
		Z.P. Bau. Łódź, za 300 kg. mąki kartoflanej à [illegible] par. 18/3												600 -			
		Firma K. [illegible], Rb. 9118 za wykonanie [illegible] par. 18/4												5758 44			
		Z.P. Bau. Łódź, za [illegible] par. 18/5															
34		Firma R. Hoffrichter, Nota 54 anulowanie Rb. 98, 106, 123 par. 18/6			19277 25												
43		Firma R. [illegible], Anulowanie Rb. Nr 2610 par. 18/7			4345 19												
40		Firma K. [illegible], Anulowanie Rb. 141 par. 18/8			1809 -												
37		Firma T. [illegible] Anulowanie Rb. 232 par. 18/9			11272 10												
35		Firma L. Geyer, Anulowanie Rb. 186/187 par. 18/10			18870 80												
		Storno par. [illegible]															
49		Firma K. Kolbe, Pabianice, Rb. 893 za 15 kg. [illegible] par. 18/12				6885 -											
50		Zarząd Miejski Łódź, podatek od [illegible] 18/13															
		[illegible] za [illegible] par. 18/14															
		Robocizna za czas od 1/12 do 7/12 45 r. par. 18/19														1053 20	
		Robocizna za czas od 8/12 – 15/12 45 r. par. 18/20														74 50	
		Firma Jul. Müller, Rb. 128 [illegible] za wykonanie [illegible] par. 18/21												729 85			
50		Zarząd Miejski Łódź, za [illegible] 1945 r.															
		Firma [illegible], [illegible] par. 18/23										750 -					
		[illegible], za [illegible] par. 18/1															
		Urząd Skarbowy Łódź, 8% od obrotu [illegible] par. 18/[illegible]															
		Przeksięgowanie [illegible] par. 18/[illegible]		53230 -													
		Przeksięgowanie [illegible] par. 18/20															
		Ubezpieczenie od ognia od [illegible] 31/12 45 r. P.Z.U.W.															
		Przeksięgowanie nadpłaconej premii ubezpieczenia od ognia															
		Umorzenie wartości majątku stałego za rok 1945															
		Umorzenie budowli [illegible] za rok 1938 r.															
		Umorzenie wartości [illegible] za rok 1938 r.															
		Przeksięgowanie salda z konta 345 na konto 41									38 16					38 16	
		Übertrag		496859 45	56152 84	37686 47		2787 -		368 26	368 26	19381 92	1800 -	132032 65		81439 05	

Monat Grudzień 1945

Folio	Datum	Name, Ort und Gegenstand		Betrag	Pecyja 42 Soll	Pecyja 42 Haben	Energia obca 43 Soll	Energia obca 43 Haben	Materiały ważne na cele ogólne 44 Soll	Materiały ważne na cele ogólne 44 Haben
		Z przeniesienia Übertrag			55984.55		248.85		48873.70	
	31/12	C. Z. Pow. … 35% …	1							
		Z. P. Bav. Łódź, za … por. 15/1	2							
		Z. P. Bav. Łódź, za 100 kg … Kartoflanej por. 15/2	3							
		Z. P. Bav. Łódź, za 300 kg. … Kartoflanej … por. 15/3	4							
		Firma K. … Rk 1118 … por. 15/4	5							
		Z. P. Bav. Łódź, za odcisk. od … por. 15/6	6							
34		Firma K. Hoffrichter, Rk 54 … Rk 88, 106, 128 por. 15/7	7							
43		Firma R. Bordemann, … Rk 82610 por. 15/7	8							
40		Firma K. Hoering, … Rk 141 por. 15/7	9							
37		Firma J. Haupt … Rk 232 por. 15/7	10							
35		Firma L. Geyer, … Rk 106 187 por. 15/7	11							
		Storno por. …	12							
49		Firma K. Hielke, … Rk 875 za 15 kg. … por. 15/8	13							
50		Zarząd Skarbowy Łódź, podatek od wynagrodzenia 15/9	14							
		Zajdenman za … por. 15/8, 15/16	15						200.–	
		Robocizna za czas od 17/12 do 24/12 45 r. por. 15/10	16							
		Robocizna za czas od 24/12 – 31/12 45 r. por. 15/20	17							
		Firma Fel. Müller, Rk 128 z 20/12 za … por. 15/7	18							
50		Zarząd Skarbowy Łódź, za … 1945 r.	19							
		Firma Kalinina, … por. 15/28	20							
		Skup. Łódź, za … por. 16/1	21						1200.–	
		Urząd … Łódź, 8% od obrotu … por. 16/2	22							
		Przeszacowanie … por. 16/3	23							
		Przeszacowanie … por. 16/20	24							
		Ubezpieczenie od ognia od 1/10 – 31/12 45 r. P.Z.U.W.	25							
		… ubezpieczenia od ognia	26							
		Umorzenie wartości majątku … za rok 1945	27							
		Umorzenie budynku … 1938 r.	28							
		Umorzenie wartości … 1938 r.	29							
		Przeniesienie salda z Konta 145 na Konto 41	30							
		Übertrag			55984.55		248.85		50273.70	

Zeile	Podatki, daniny i opłaty skarbowe 45 Soll	45 Haben	Różne koszty ogólne 46 Soll	46 Haben	Umorzenia i odpisy 47 Soll	47 Haben	Koszty specjalne 49 Soll	49 Haben	Soll	Haben	Soll	Haben	Soll	Haben
	816.50		12037.32	414.09			19103.15							
1			8302.17											
2														
3														
4														
5														
6														
7														
8														
9														
10														
11														
12														
13														
14	1003.–													
15														
16														
17														
18														
19	1500.–													
20														
21														
22														
23														
24														
25			1555.24											
26														
27					10156.16									
28					12777.93									
29					7509.–									
30														
	3319.50		21894.73		30443.09		19103.15							

Monat Grudzień **1945**

Folio	Datum	Name, Ort und Gegenstand	Betrag	Sprzedaż krajowa 900 Soll	Sprzedaż krajowa 900 Haben	Sprzedaż na eksport 901 Soll	Sprzedaż na eksport 901 Haben	Udziały i obrót [illegible] 061 Soll	Udziały i obrót [illegible] 061 Haben	Rachunki [illegible] 02 Soll	Rachunki [illegible] 02 Haben	Rezerwy kapitałowe Soll	Rezerwy kapitałowe Haben	Wyroby półgotowe 10 Soll	Wyroby półgotowe 10 Haben	Umorzenie wartości majątku stałego 07 Soll	Umorzenie wartości majątku stałego 07 Haben	Soll	Haben	Soll	Haben	Soll	Haben
		Z przeniesienia Übertrag			435789.85		169074.72	3000.-		16900.-													
	31/12	C. Z. Przem. Wł. - 35% funduszu inwestycyjnego																					
		Z. P. Baw. Łódź, [illegible] poz. 1/1																					
		Z. P. Baw. Łódź, za 100 kg. mąki kartoflanej poz. 1/2																					
		Z. P. Baw. Łódź, za 300 kg. mąki kartoflanej [illegible] poz. 1/3																					
		Firma K. Scheibler, Rch. 1118 za wykonanie [illegible] poz. 1/4																					
		Z. P. Baw. Łódź, za [illegible] poz. 1/5																					
34		Firma K. Hoffrichter, [illegible] anulowanie Rch. 38, 106, 123 poz. 1/7																					
43		Firma R. Biedermann, anulowanie Rch. 2610 poz. 1/7																					
40		Firma K. Hoening, anulowanie Rch. 141 poz. 1/7																					
37		Firma J. Heigelt, anulowanie Rch. 232 poz. 1/7																					
35		Firma L. Geyer, anulowanie Rch. 106, 107 poz. 1/7																					
		[illegible]																					
49		Firma K. Kolbe, Pabianice, Rch. 275 za 15 kg. [illegible]																					
50		Zarząd Przędzalni Zelów, podatek od [illegible]																					
		Zjednoczenie [illegible]																					
		Robocizna za czas od [illegible] poz. 1/19																					
		Robocizna za czas od [illegible] poz. 1/20																					
		Firma Jul. Müller, Rch. 128 i [illegible] za wykonanie [illegible]																					
50		Zarząd Przędzalni Zelów, [illegible] 1945																					
		Firma [illegible] poz. 1/28																					
		[illegible] poz. 16/1																					
		Zarząd [illegible] Łódź 8% od [illegible]																					
		Przeszacowanie [illegible] poz. 14/[illegible]													53230.-										
		Przeszacowanie wyrobów półgotowych [illegible] poz. 14/20													58652.56	18652.56									
		Ubezpieczenie od ognia od [illegible] 31/12 45 w P.Z.U.W.																					
		Zaksięgowanie niedopłaconej premii ubezpieczenia od ognia																					
		Umorzenie wartości majątku stałego za rok 1945																	10156.16						
		Umorzenie budynków [illegible] 1938 r.																	12777.93						
		Umorzenie wartości maszyn i urządzeń [illegible] 1938 r.																	75609.-						
		Przeksięgowanie salda z konta 145 na konto 41																						
		Übertrag			435789.85		169074.72	3000.-		16900.-			118882.56	18652.56			98543.09						

Folio	Datum	Name, Ort und Gegenstand	Betrag	Tereny 010 Soll	Tereny 010 Haben	Budowle 020 Soll	Budowle 020 Haben	Maszyny i urządzenia biur. 01 Soll	Maszyny i urządzenia biur. 01 Haben	Różne ruchomości 02 Soll	Różne ruchomości 02 Haben	Udziały w innych przedsiębiorstwach 06 Soll	Udziały w innych przedsiębiorstwach 06 Haben	Umorzenie wartości budowli 07 Soll	Umorzenie wartości budowli 07 Haben	Umorzenie wartości maszyn i urządzeń 071 Soll	Umorzenie wartości maszyn i urządzeń 071 Haben	Bilans ~~Zamknięcia~~ Otwarcia 0998 Soll	Bilans ~~Zamknięcia~~ Otwarcia 0998 Haben	Rach. Wyników 090 Soll	Rach. Wyników 090 Haben	Bilans Zamknięcia 0999 Soll	Bilans Zamknięcia 0999 Haben
		Przeniesienie obrotów z strony 20 Übertrag	3010637 92							16900 -		3000 -			11373 93 / 1376 11		35609 - / 6962 -						
		Bilans Otwarcia na dzień 26/4 1945 - Aktywa	163063 22	7000 -		64543 -		78580 -		2885 50									163063 22				
		Pasywa	163063 22												14363 20		65064 -	163063 22					
			3336764 36	7000 -		64543 -		78580 -		19785 50		3000 -			28517 24		107635 -						
		Przeksięgowanie per 31/12 [illegible]	20359 89																				
		Przeksięgowanie reszty materiały [illegible] na konto 42	25766 31																				
		Przeksięgowanie reszty materiałów [illegible] na konto 40	17581 92																				
		Przeksięgowanie reszty materiałami na konto 44	6737 -																				
		Przeksięgowanie [illegible] konto podatków na konto 40	40847 38																				
		Przeksięgowanie materiały małych na konto [illegible] 50	448786 61																				
		Przeksięgowanie z rob. [illegible] na konto podatków	93808 91																				
			3870162 27	7000 -		64543 -		78580 -		19785 50		3000 -			28517 24		107635 -						
		Bilans Zamknięcia - Aktywa																					
		Majątek stały	172908 50		7000 -		64543 -		78580 -		19785 50		3000 -									172908 50	
		Majątek obrotowy	679582 85																			679582 85	
		Rozliczenia czynne	2592 06																			2592 06	
		Pasywa																					
		Kapitał zakładowy	122578 32																				122578 32
		Rezerwy kapitałowe	111882 56																				111882 56
		Umorzenie wartości maj. stałego	50641 06											15739 31		32026 -							50641 06
		Dodatkowe umorzenie maj. [illegible] 1938 r.	88386 93											12777 93		75609 -							88386 93
		Kapitały obce	432514 18																				432514 18
		Rozliczenia bierne	46569 84																				46569 84
		Rachunek Wyników																					
		Nakłady operacyjne	594727 64																	594727 64			
		Nakłady finansowe	6676 11																	6676 11			
		Nakłady pozaoperacyjne	950 -																	950 -			
		Dochody operacyjne:																					
		Obrót netto krajowy	435789 85																		435789 85		
		Obrót netto eksportowy	169074 72																		169074 72		
		Czysty zysk za rok 1945	2510 82																	2510 82			2510 82
		Übertrag	6847507 41	7000 -	7000 -	64543 -	64543 -	78580 -	78580 -	19785 50	19785 50	3000 -	3000 -	28517 24	28517 24	107635 -	107635 -	163063 22	163063 22	604864 57	604864 57	855083 41	855083 41

Łódź, dn. 23 listopada 1946 r. Bilans niniejszy jako skorygowany [illegible]
(-) Z. Sołoniak
Główny Księgowy

Monat Grudzień 1945

50

Name, Ort und Gegenstand	Betrag	Umorzenie wartości niematerialnych 072 Soll	072 Haben	Kapitał zakładowy 080 Soll	080 Haben	Rezerwy kapitałowe 081 Soll	081 Haben	Kasa 10 Soll	10 Haben	Bank 134 Soll	134 Haben	Odbiorcy 13 Soll	13 Haben	Dostawcy 14 Soll	14 Haben	Bilans Otwarcia 0998 Soll	0998 Haben	Rachunek Wyników 890 Soll	890 Haben	Bilans Zamknięcia 0999 Soll	0999 Haben
Przeniesienie obrotów ze strony 60 Übertrag			1818 05				111 882 56	671 277 46	652 108 63	70 990 41	70 342 –	547 702 46	333 560 77	367 718 02	570 836 10						
Bilans Otwarcia na dzień 26/5 1945 – Aktywa																	163 063 22				
Pasywa			1057 70		122 578 32											163 063 22					
			2875 75		122 578 32		111 882 56	671 277 46	652 108 63	70 990 41	70 342 –	547 702 46	333 560 77	367 718 02	570 836 10						
Przeksięgowanie per 31/12 [illegible]																					
Przeksięgowanie [illegible] na Konto 48																					
Przeksięgowanie [illegible] na Konto 40																					
Przeksięgowanie [illegible] na Konto 44																					
Przeksięgowanie [illegible] na Konto 40																					
Przeksięgowanie [illegible] na Konto 50																					
Przeksięgowanie [illegible] na Konto [illegible]																					
			2875 75		122 578 32		111 882 56	671 277 46	652 108 63	70 990 41	70 342 –	547 702 46	333 560 77	367 718 02	570 836 10						
Bilans Zamknięcia – Aktywa																					
Majątek stały																				112 918 58	
Majątek obrotowy									19 168 83		648 41		214 141 69		10 476 10					679 558 85	
Rozliczenia czynne																				2595 86	
Pasywa																					
Kapitał zakładowy				122 578 32																	122 578 32
Rezerwy kapitałowe																					111 882 56
Umorzenie wartości maj. stałego		2875 75				111 882 56															50 641 86
Dodatkowe umorzenie maj. za rok 1945																					55 886 93
Kapitały obce														882 764 18							932 544 13
Rozliczenia bierne																					46 569 84
Rachunek Wyników																					
Nakłady operacyjne																		594 739 64			
Nakłady finansowe																		6676 11			
Nakłady pozaoperacyjne																		950 –			
Dochody operacyjne:																					
Obrót netto krajowy																			435 789 85		
Obrót netto eksportowy																			169 074 72		
Czysty zysk za rok 1945																		2510 82			2510 82
Übertrag		2875 75	2875 75	122 578 32	122 578 32	111 882 56	111 882 56	671 277 46	671 277 46	70 990 41	70 990 41	547 702 46	547 702 46	1250 482 20	1250 482 20	163 063 22	163 063 22	604 864 57	604 864 57	855 083 41	855 083 41

Łódź, dn. 23 listopada 1946 r. Bilans niniejszy jako skorygowany [illegible]

( ) Z. [illegible]oniak
Główny Księgowy

Monat Grudzień 1945 51

Folio	Datum	Name, Ort und Gegenstand	Betrag	Akcepty Soll	Akcepty Haben	Należności i zobowiązania kontokorentowe: Z. Prac. Bar. Łódź 160 Soll	Haben	C.Z.P.W.I. Łódź 1600 Soll	Haben	Gratisowy 161 Soll	Haben	Hurt. ... Łódź 162 Soll	Haben	Sklep ... 163 Soll	Haben	Pod. dochod. od wyn. 1670 Soll	Haben	Bilans Otwarcia 0990 Soll	Haben	Rach. Wyników 890 Soll	Haben	Bilans Zamknięcia 0999 Soll	Haben
		Przeniesienie obrotów ze strony 20 Übertrag		42000 -	170750 -	4756 01	14718 02		8308 17	17462 -	18580 85	5014 -	39462 99	7895 27	14752 59	4201 85	4622 62						
		Bilans Otwarcia na dzień 26/II 1945 - Aktywa																	163163 22				
		Pasywa																163163 22					
				42000 -	170750 -	4756 01	14718 02	~~8308 17~~	8308 17	17462 -	18580 85	5014 -	39462 99	7895 27	14752 59	4201 85	4622 62						
		Przeksięgowanie poz. 25/22, gdyż ... pod ... na ...																					
		Przeksięgowanie części materiały ... na Konto 40										20359 84											
		Przeksięgowanie części materiały ... na Konto 40																					
		Przeksięgowanie części materiałów na Konto 47																					
		Przeksięgowanie ... produkcji na Konto 40																					
		Przeksięgowanie materiały ... na Konto ... 80																					
		Przeksięgowanie ... na Konto produkcji																					
				42000 -	170750 -	4756 01	14718 02		8308 17	17462 -	18580 85	25373 84	39462 99	7895 27	14752 59	4201 85	4622 62						
		Bilans Zamknięcia - Aktywa																					
		Majątek stały																				112918 50	
		Majątek obrotowy																				739588 85	
		Rozliczenia czynne																				2592 06	
		Pasywa																					
		Kapitał zakładowy																					122578 82
		Rezerwy kapitałowe																					111856 56
		Umorzenie wartości maj. stałego																					50641 16
		Dodatkowe umorzenie maj. przed 1938 r.																					85686 93
		Kapitały obce		128750 -																			432514 18
		Rozliczenia bierne				9962 01		8308 17		1118 85		14089 15		6857 32		421 57							46569 54
		Rachunek Wyników																					
		Nakłady operacyjne																		594784 64			
		Nakłady finansowe																		6676 11			
		Nakłady pozaoperacyjne																		950 -			
		Dochody operacyjne:																					
		Obrót netto krajowy																			435789 85		
		Obrót netto eksportowy																			169074 72		
		Czysty zysk za rok 1945																		2510 82			2510 82
		Übertrag		170750 -	170750 -	14718 02	14718 02	8308 17	8308 17	18580 85	18580 85	39462 99	39462 99	14752 59	14752 59	4622 62	4622 62	163163 22	163163 22	604864 57	604864 57	855083 41	855083 41

Łódź, dn. 23 listopada 1946 r. Bilans zamknięcia jako skorygowany
[signature]
Z. Sołtoniak
Główny Księgowy

Monat Grudzień 1945

Folio	Datum	Name, Ort und Gegenstand	Nr	Betrag	Podatek wyskowy 1571 Soll	Podatek wyskowy 1571 Haben	Pożyczki 176 Soll	Pożyczki 176 Haben	Rozliczenia wyjmie 188 Soll	Rozliczenia wyjmie 188 Haben
		Przeniesienie obrotów ze strony 20 Übertrag				89.47	140 000	231 000.-	3022.86	430.-
		Bilans Otwarcia na dzień 26/5 1945 - Aktywa	1							
		Pasywa	2							
		Przeksięgowanie poz. 15/22, gdyż [illegible]	3			89.47	140 000.-	231 000.-	3022.86	430.-
		Przeksięgowanie [illegible]	4							
		Przeksięgowanie [illegible]	5							
		Przeksięgowanie [illegible]	6							
		Przeksięgowanie [illegible]	7							
			8			89.47	140 000.-	231 000.-	3022.86	430.-
		Bilans Zamknięcia - Aktywa	9							
		Majątek stały	10							
		Majątek obrotowy	11							
		Rozliczenia wyjmie	12							2592.86
			13							
		Pasywa	14							
		Kapitał zakładowy	15							
		Rezerwy kapitałowe	16							
		Umorzenie wartości maj. stałego	17							
		Dodatkowe umorzenie maj. prz. za 1938 r.	18							
		Kapitały obce	19				91 000.-			
		Rozliczenia obce	20		89.47/					
			21							
			22							
		Rachunek Wyników	23							
		Nakłady operacyjne	24							
		Nakłady finansowe	25							
		Nakłady pozaoperacyjne	26							
		Dochody operacyjne:	27							
		Obrót netto krajowy	28							
		Obrót netto eksportowy	29							
		Czysty zysk za rok 1945	30							
		Übertrag			89.47	89.47	231 000.-	231 000.-	3022.86	3022.86

Nr	Rozliczenia obce 189 Soll	Rozliczenia obce 189 Haben	Nakłady pozaoperacyjne 60 Soll	Nakłady pozaoperacyjne 60 Haben	Nakłady finansowe 24 Soll	Nakłady finansowe 24 Haben	Rozliczenia kontow 87 Soll	Rozliczenia kontow 87 Haben	Bilans ~~Zamknięcia~~ Otwarcia 0998 Soll	Bilans ~~Zamknięcia~~ Otwarcia 0998 Haben	Rach. Wyników 990 Soll	Rach. Wyników 990 Haben	Bilans Zamknięcia 0999 Soll	Bilans Zamknięcia 0999 Haben
Übertrag		3703.-	21309.84		6676.11		4147.30	4147.30						
1										163063.22				
2									163063.22					
3		3703.-	21309.84		6676.11		4147.30	4147.30						
4				20359.84										
5														
6														
7														
8		3703.-	21309.84	20359.84	6676.11		4147.30	4147.30						
9														
10													112928.58	
11													679586.85	
12													2592.86	
13														
14														
15														122578.82
16														111882.58
17														50641.06
18														85386.93
19														435514.18
20	3703.-													46569.84
21														
22														
23														
24											594739.64			
25						6676.11					6676.11			
26				950.00							950.-			
27														
28												935789.85		
29												169074.76		
30											2510.82			2510.82
Übertrag	3703.-	3703.-	21309.84	21309.84	6676.11	6676.11	4147.30	4147.30	163063.22	163063.22	604864.57	604864.57	855083.41	855083.41

Bilans niniejszy jako sprawdzony [illegible]

Łódź, dn. 23 listopada 1946 r.

[signature]

O. Z. [illegible]
Główny Księgowy

Monat Grudzień 1945

Folio	Datum	Name, Ort und Gegenstand	Betrag	Materiały surowe 30 Soll	Materiały surowe 30 Haben	Materiały warsztatowe 33 Soll	Materiały warsztatowe 33 Haben	Materiały inne 34 Soll	Materiały inne 34 Haben	Artykuły gospodarcze 145 Soll	Artykuły gospodarcze 145 Haben	Materiały do opakowania 39 Soll	Materiały do opakowania 39 Haben	Materiały zużyte do fabrykacji 40 Soll	Materiały zużyte do fabrykacji 40 Haben	Robocizna 41 Soll	Robocizna 41 Haben	Bilans Otwarcia 0998 Soll	Bilans Otwarcia 0998 Haben	Rachunek Wyników 990 Soll	Rachunek Wyników 990 Haben	Bilans Zamknięcia 0999 Soll	Bilans Zamknięcia 0999 Haben
		Przeniesienie obrotów ze strony 20 — Übertrag		496 859 45	56 152 84	37 686 47		2787 -		368 26	368 26	19 581 92	1800 -	132 032 65		81 439 05							
		Bilans Otwarcia na dzień 26/5 1945 - Aktywa				1260 -													163 063 22				
		Pasywa																163 063 22					
				496 859 45	56 152 84	38 946 47		2787 -		368 26	368 26	19 381 92	1800 -	132 032 65		81 439 05							
		Przeksięgowanie poz. 25/22, gdyż [illegible]																					
		Przeksięgowanie zużyte materiały warsztatowe na Konto 40					25 766 31																
		Przeksięgowanie zużyte materiały opakowaniowe na Konto 40											17 581 92	17 581 92									
		Przeksięgowanie zużyte materiały inne na Konto 44							2787 -														
		Przeksięgowanie ost. konta produkcji na Konto 40												42 847 82									
		Przeksięgowanie materiały [illegible] na Konto wyrobów 80			440 706 61									43 308 91									
		Przeksięgowanie z robót w toku na Konto produkcji																					
				496 859 45	496 859 45	38 946 47	25 766 31	2787 -	2787 -	368 26	368 26	19 381 92	19 381 92	235 770 81		81 439 05							
		Bilans Zamknięcia - Aktywa																					
		Majątek stały																				172 908 58	
		Majątek obrotowy			~~395 467 70~~		13 180 16															679 580 85	
		Rozliczenia czynne																				2 592 86	
		Pasywa																					
		Kapitał zakładowy																					122 578 82
		Rezerwy kapitałowe																					111 282 56
		Umorzenie wartości majątku																					50 641 86
		Dodatkowe umorzenie maj. za rok 1938																					55 556 93
		Kapitały obce																					936 514 18
		Rozliczenia bierne																					46 569 84
		Rachunek Wyników																					
		Nakłady operacyjne													235 770 50					594 744 64			
		Nakłady finansowe																		6 676 11			
		Nakłady pozaoperacyjne															81 439 05			950 -			
		Dochody operacyjne:																					
		Obrót netto krajowy																			435 789 85		
		Obrót netto eksportowy																			169 074 72		
		Czysty zysk za rok 1945																		2 510 82			2 510 82
		Übertrag		496 859 45	496 859 45	38 946 47	38 946 47	2787 -	2787 -	368 26	368 26	19 381 92	19 381 92	235 770 50	235 770 80	81 439 05	81 439 05	163 063 22	163 063 22	604 864 57	604 864 57	855 083 41	855 083 41

Bilans niniejszy jako [illegible]

Łódź, dn. 23 listopada 1946 r.

[signature]

(-) Z. [illegible]
Główny Księgowy

Monat Grudzień 19 45 · 54

Name, Ort und Gegenstand	Betrag	Pensje 42 Soll	Pensje 42 Haben	Energia obca 43 Soll	Energia obca 43 Haben	Materiały zużyte na cele ogólne 44 Soll	Materiały zużyte na cele ogólne 44 Haben	Podatki, daniny i opłaty 45 Soll	Podatki, daniny i opłaty 45 Haben	Koszty ogólne 46 Soll	Koszty ogólne 46 Haben	Odpisy i umorzenia 47 Soll	Odpisy i umorzenia 47 Haben	Koszty specjalne 49 Soll	Koszty specjalne 49 Haben	Bilans ~~Zamknięcia~~ Otwarcia 0998 Soll	Bilans ~~Zamknięcia~~ Otwarcia 0998 Haben	Rach. Wyników 990 Soll	Rach. Wyników 990 Haben	Bilans Zamknięcia 0999 Soll	Bilans Zamknięcia 0999 Haben
Przeniesienie obrotów ze strony 60 — Übertrag		55984.55		248.85		50278.70		3319.50		21900.73	414.09	98543.09		19103.15							
Bilans Otwarcia na dzień 24/5 1945 - Aktywa																	163163.22				
— " — Pasywa																163063.22					
		55984.55		248.85		50278.70		3319.50		21900.73	414.09	98543.09		19103.15							
Przeksięgowanie poz. 25/12 ... [illegible]																					
Przeksięgowanie zużycia materiałów ... na konto 44						25766.31															
Przeksięgowanie zużycia materiałów ... na konto 40																					
Przeksięgowanie zużycia materiałów na konto 47						2787.-															
Przeksięgowanie ... na konto 49																					
Przeksięgowanie materiałów ... na konto ... 80																					
Przeksięgowanie z ... na konto ...																					
		55984.55		248.85		78832.01		3319.50		21900.73	414.09	98543.09		19103.15							
Bilans Zamknięcia - Aktywa																					
Majątek stały																				172908.59	
Majątek obrotowy																				679588.85	
Rozliczenia czynne																				2592.06	
Pasywa																					
Kapitał zakładowy																					122578.81
Rezerwy kapitałowe																					111862.56
Umorzenie wartości maj. trwał.																					50641.16
Dodatkowe umorzenie maj. trw. po 1938 r.																					18586.93
Kapitały obce																					432514.18
Rozliczenia bierne																					46569.54
Rachunek Wyników																					
Nakłady operacyjne			55984.55		248.85		78832.01		3319.50		21486.64		98543.09		19103.15			594784.64			
Nakłady finansowe																		6676.11			
Nakłady pozaoperacyjne																		950.-			
Dochody operacyjne:																					
Obrót netto krajowy																			435789.85		
Obrót netto eksportowy																			169074.72		
Czysty zysk za rok 1945																		2510.82			2510.82
Übertrag		55984.55	55984.55	248.85	248.85	78832.01	78832.01	3319.50	3319.50	21900.73	21900.73	98543.09	98543.09	19103.15	19103.15	163063.22	163163.22	604864.57	604864.57	855089.41	855089.41

Łódź, dn. 23 listopada 1946 r. Bilans niniejszy jako skorygowany [signature]
(-) Z. [illegible]
Główny Księgowy

Monat Grudzień 1945

55

Folio	Datum	Name, Ort und Gegenstand	Betrag	Roboty w toku 80 Soll	Roboty w toku 80 Haben	Wyroby półgotowe 81 Soll	Wyroby półgotowe 81 Haben	Wyroby gotowe 82 Soll	Wyroby gotowe 82 Haben	Sprzedaż krajowa 900 Soll	Sprzedaż krajowa 900 Haben	Sprzedaż na eksport 901 Soll	Sprzedaż na eksport 901 Haben	Soll	Haben	Soll	Haben	Bilans ~~Zamknięcia~~ Otwarcia 0998 Soll	Bilans ~~Zamknięcia~~ Otwarcia 0998 Haben	Rk. Wyników 990 Soll	Rk. Wyników 990 Haben	Bilans Zamknięcia 0999 Soll	Bilans Zamknięcia 0999 Haben
		Przeniesienie obrotów ze strony 20 Übertrag		~~58656.56~~		58652.56					435789.85		169074.72										
		Bilans Otwarcia na dzień 24/5 1945 - Aktywa		4580.-		4214.72													163163.22				
		" Pasywa																163163.22					
				4580.-		62867.28					435789.85		169074.72										
		Przeksięgowanie poz. 25/12, gdyż [illegible]																					
		Przeksięgowanie [illegible] na konto 40																					
		Przeksięgowanie [illegible] na konto 40																					
		Przeksięgowanie [illegible] materiałów na konto 44																					
		Przeksięgowanie [illegible] na konto 40																					
		Przeksięgowanie materiały [illegible] na konto [illegible] 80		440186.61			42847.32																
		Przeksięgowanie z robót [illegible] na konto sprzedaży			43308.91																		
				445286.61	43308.91	62867.28	42847.32				435789.85		169074.72										
		Bilans Zamknięcia - Aktywa																					
		Majątek stały																				112935.50	
		Majątek obrotowy			395461.70 6510.-		20019.96															619588.05	
		Rozliczenia czynne																				2592.86	
		Pasywa																					
		Kapitał zakładowy																					122378.82
		Rezerwy kapitałowe																					111882.56
		Umorzenie wartości maj. stałego																					50641.86
		Dodatkowe umorzenie maj. [illegible] na 1945																					55586.93
		Kapitały obce																					436514.18
		Rozliczenia bierne																					46569.84
		Rachunek Wyników																					
		Nakłady operacyjne																		594739.64			
		Nakłady finansowe																		6676.41			
		Nakłady pozaoperacyjne																		950.-			
		Dochody operacyjne:																					
		Obrót netto krajowy								435789.85											435789.85		
		Obrót netto eksportowy										169074.72									169074.72		
		Czysty zysk za rok 1945																		2510.82			2510.82
		Übertrag		445286.61	445286.61	62867.28	62867.28			435789.85	435789.85	169074.72	169074.72					163163.22	163163.22	604864.57	604864.57	855083.41	855083.41

Bilans niniejszy jako sprawdzony [illegible]

Łódź, dn. 23 listopada 1946 r.

[signature]

(-) Z. Świtoniak
Główny Księgowy

TKALNIA MECHANICZNA

......JÓZEF JERSAK

Rozliczenia za okres: 1945 r.

.... część II

Tkalnia Mechaniczna Józef Jersak Zelów-Dziennik Główna

rok/lata:	1945
indeksy:	
opis:	
tagi:	
sygnatura:	41/591/1/-/23
archiwum:	Archiwum Państwowe w Łodzi Oddział w Sieradzu

Zestawienie obrotów — Miesiąc 19 — 104

Fol. Hauptb.	Tag	Gegenstand der Buchung		Sprzedaż eksportowa 901 Winien	Sprzedaż eksportowa 901 Ma	Sprzedaż odpadków 902 Winien	Sprzedaż odpadków 902 Ma	Rozliczenia z urzędami 163 Winien	Rozliczenia z urzędami 163 Ma	C.Z.P. Wł. 1600 Winien	C.Z.P. Wł. 1600 Ma
		Bilans otwarcia	3.094.750.87 / ~~3.094.750.87~~						~~30.000~~		
		Obroty za m-c styczeń	1.518.124.22								
		" " " luty	3.284.887.16		254.442.02				~~10.137~~		
		" " " marzec	3.959.922.81	1.104.53	302.947.67						
		" " " kwiecień	4.265.312.60		525.625.51						34.372.71
		" " " maj	3.920.584.30		45.431.60					45.598.47	15.901.06
98/97		" " " czerwiec	6.131.614.45	65.589.37	1.093.467.48		9.468.88	5.000		53.728.80	57.957.36
	10/7	[illegible]	23.311.72								
[illegible]	4/9	[illegible]	700 –								
	"	[illegible]	10 –								
	"	[illegible]	2077.51								
	"	[illegible]	120310								
	"	[illegible]	47.881.25 / ~~23.711.78~~								
	"	[illegible]	192.515.85					36.500			
4/6	"	[illegible] za [illegible]	83.247.85								
	"	[illegible] za [illegible]	90.757.77								
		Przeniesienie [illegible]	2.148.148.59	66.693.95	2.221.864.28		9.468.88	41.500 –	30.000 –	99.327.27	108.237.13
			5.028.762.33						11.500 –		
		Bilans Zamknięcia Aktywa	~~5.333.344.13~~								
		" " Pasywa	5.188.843.66							8.909.86	
		Rachunek wyników:	—								
		Nakłady	3.394.180.10 / ~~3.064.719.30~~								
		Dochody	3.209.119.77	2.155.170.33		9.468.88					
		Straty	—								
		Zysk	~~144.400.47~~								
		Strata	186.060.33								
		Obroty	48.364.442.44 / 49.205.392.60	2.221.864.28	2.221.864.28	9.468.88	9.468.88	41.500 –	41.500 –	108.237.13	108.237.13

Gegenstand der Buchung	Kierownik fabryki 1610 Soll	Kierownik fabryki 1610 Haben	Urząd Rewizyjny 162 Soll	Urząd Rewizyjny 162 Haben	Zobowiązania bankowe 169 Soll	Zobowiązania bankowe 169 Haben	Dochody do rozrachunku 21 Soll	Dochody do rozrachunku 21 Haben	Fundusz dyspozyc. i Kr. Kas. Wł. 1673 Soll	Fundusz dyspozyc. i Kr. Kas. Wł. 1673 Haben	Półfabrykaty w obrotach w toku	Bilans i R-k Wyników Soll	Bilans i R-k Wyników Haben
Bilans otwarcia				24.678.43		~~90.038.00~~				5.084.22	~~328.928.70~~ 1 – / 354.507.27	3.094.750.87	3.094.750.87
luty				10.137 –									
kwiecień				13.698 –		449.000 –		1.891.20					
maj	357.77		21.512 –	[illegible]		538.000 –							
czerwiec			13.698 –	1.651 –		775.100 –		55.381.37	1.734.61	2.262.11			
[illegible]			11.944 –	5.768.33					5.034.22				
Przeniesienie	357.77		47.154 –	55.932.76		757.100 –		57.279.57	6.768.83	7.296.33	773.162.61 / ~~[illegible]~~ / 683.436.97	1 – 3.094.750.87	3.094.750.87
		357.77									328.928.70	5.027.783.33	
Bilans Zamknięcia Aktywa											~~[illegible]~~	1 – ~~5.333.344.13~~	~~5.333.344.13~~
Pasywa			8.778.76		757.100 –				527.50		1 – 5.188.843.66	~~5.188.843.66~~	5.188.843.66
Nakłady												3.394.180.10 / ~~3.064.719.30~~	
Dochody							57.279.57						3.209.119.77
Zysk												~~144.400.47~~	~~144.400.47~~
Strata												185.060.33	185.060.33
Obroty	357.77	357.77	55.932.76	55.932.76	757.100 –	757.100 –	57.279.57	57.279.57	7.296.33	7.296.33	1.476.600.58 / ~~1.406.061.38~~ 1.476.600.58 / 1.406.061.38	11.677.774.68 / 637.114.77	11.677.774.68 / 637.114.77

Zestawienie obrotów

Miesiąc 19 r.

103

Nr	Fol.	Tag	Gegenstand der Buchung	Buchung	Pensja i świadczenia na rzecz ustawowych 42 Winien	Ma	Energia obca 43 Winien	Ma	Materiały zużyte na cele ogólne 44 Winien	Ma	Podatki, daniny i opłaty publiczne 45 Winien	Ma	Różne koszty ogólne 46 Winien	Ma	Odpisy i koszty kalkulacyjne 47 Winien	Ma	Koszty specjalne 49 Winien	Ma	Sprzedaż krajowa 900 Winien	Ma	[illegible] 1673	Haben	Półfabrykaty i produkty w toku	Bilans i R-k wyników Soll	Haben
	Hama		Bilans otwarcia	3.094.750.87 / 3.094.750.87																		6.034.22	328.928.70 / 354.507.27	3.094.750.87	3.094.750.87
1			Obroty za m-c styczeń	4.562.124.22	17.766.–				5.550.–				239.–												
2			" " " luty	3.284.887.16	17.348.–				1.230.–				13.160.63				10.137.–			337.928.16					
3			" " " marzec	3.959.922.81	20.076.–				1.480.–				11.807.42				5.768.23			192.277.70					
4			" " " kwiecień	4.265.312.60	21.182.60				2.000.–				20.420.98				13.698.–			456.623.27					
5			" " " maj	3.920.584.30	36.456.87				4.450.–				3.587.63												
6	92/97		" " " czerwiec	6.131.614.45	163.458.25				4.170.–		19.721.–		24.369.78				1.651.–				.61	2.262.11			
7		10/7	Ubezpieczenie od ognia [illegible]	23.711.72											23.711.72										
8	[illegible]/5	4/9	[illegible]	700.–																					
9		"	Bank [illegible]	10.–									10.–												
10		"	[illegible]	2077.51																					
11		"	[illegible]	1803.10																					
12		"	Odpisy amortyzacyjne 1/1–30/6 46 (Ubezp. od ognia 1/1–30/6 46)	47.981.25 / 23.711.72											47.981.25										
13		"	[illegible]	192.575.55	10.410.90																22				
14	46.	"	[illegible]	83.247.85																					
15		"	[illegible]	20.737.67																					
16			[illegible]	2.149.149.59																			776.161.61 / ~~[illegible]~~		
17			Bilans zamknięcia – Aktywa	5.085.782.33	286.648.62				18.880.–		19.721.–		83.575.44		71.692.97		31.254.33			986.824.13	33	7.296.33	683.436.97 / 328.923.70	1.– 3.094.750.87 / 5.085.782.33	3.094.750.87
18				~~5.233.144.13~~																			~~[illegible]~~	1.– ~~5.233.144.13~~	~~5.233.144.13~~
19			" " Pasywa	5.168.843.66																	50		1.– 1.174.469.88	~~5.168.843.66~~	5.168.843.66
20			Rachunek wyników:	–																					
21			Nakłady	3.394.180.10 / ~~3.064.719.70~~		286.648.62				18.880.–		19.721.–		83.575.44		71.692.97		31.254.33						3.394.180.10 / ~~3.064.719.30~~	
22			Dochody	3.209.119.77															986.824.13						3.209.119.77
23			Straty	–																					
24			Zysk	~~144.400.47~~																				~~144.400.47~~	~~144.400.47~~
25			Strata	185.060.33																				185.060.33	185.060.33
			Obroty	~~[illegible]~~ / [illegible]	286.648.62	286.648.62	–	–	18.880.–	18.880.–	19.721.–	19.721.–	83.575.44	83.575.44	71.692.97	71.692.97	31.254.33	31.254.33	986.824.13	986.824.13	33	7.296.33	1.676.600.58 / ~~1.806.061.37~~	1.676.600.58 / ~~1.806.061.38~~ ; 11.677.774.68 / ~~8.371.114.77~~	11.677.774.68 / ~~8.371.114.77~~

[illegible] (R-k wyników) Straty

Zestawienie obrotów — Miesiąc 19 r.

102

Fol. (Strona)	Tag	Gegenstand der Buchung	Kwota	Dochody finansowe 25 Winien	Dochody finansowe 25 Ma	Rozliczenie kosztów 27 Winien	Rozliczenie kosztów 27 Ma	Materiały do wytwarzania 30 Winien	Materiały do wytwarzania 30 Ma	Materiały ruchu 33 Winien	Materiały ruchu 33 Ma
		Bilans otwarcia	3.094.750.87 / Obroty 3.094.750.87					620.096.76		45.516.20	
		Obroty za m-c styczeń	4.563.924.22			130.200.-	130.200.-	235.502.69		10.339.50	
		" " " luty	3.284.887.16			95.601.30	95.601.30	494.771.09		67.332.-	
		" " " marzec	3.959.922.81			499.278.97	462.773.97	276.951.78		17.122.75	
		" " " kwiecień	4.265.312.60			517.310.66	517.310.66	214.177.95		23.193.-	
		" " " maj	3.924.584.30			710.729.11	710.729.11	275.698.48		22.223.88	
92/97		" " " czerwiec	6.131.613.45		376.86	341.329.64	341.329.64	172.077.23		76.085.60	
	10/7	Wyksięgowanie od [illegible] 1/5–30/9	23.711.72				23.711.72				
1820/5	4/8	Z.P.B. [illegible]	300.-								
	"	Bank [illegible] 1/6	10.-								
	"	[illegible] Hoffmeller [illegible]	2077.50								
	"	[illegible]	12081.10								
	"	Odpisy amortyzacyjne 1/7–30/9 36 (Wyk. od [illegible] 1/5–30/9 36)	47.881.25 / ~~23.711.72~~								
	"	Przeksięgowanie [illegible]	192.515.85			23.711.72	36.500.-				
46	"	[illegible] za [illegible]	83.247.85					83.247.85	~~83.247.85~~		
	"	[illegible] za [illegible]	90.735.37					90.735.37			
		Przeksięgowanie [illegible]	2.148.148.59								
		Bilans zamknięcia – Aktywa	5.083.762.33 / ~~5.323.344.13~~		376.86	2.318.156.40	2.318.156.40	2.463.258.20	552.275.42 / 1.910.982.78	264.812.93	88.622.62 / 176.190.31
		" " Pasywa	5.188.843.66								
		Rachunek wyników:	—								
		Nakłady	3.394.180.10 / ~~3.064.719.30~~								
		Dochody	3.209.119.77	376.86							
		Straty	—								
		Zysk	~~144.400.47~~								
		Strata	185.060.33								
		Obroty	~~48.964.112.74~~ / 40.043.192.60	376.86	376.86	2.318.156.40	2.318.156.40	2.463.258.20	2.463.258.20	264.812.93	264.812.93

Gegenstand der Buchung	Materiały inne 34 Winien	Materiały inne 34 Ma	Materiały do opakowania 39 Winien	Materiały do opakowania 39 Ma	Materiały zużyte do wytwarzania 40 Winien	Materiały zużyte do wytwarzania 40 Ma	Robocizna i świadczenia dla robotników 41 Winien	Robocizna i świadczenia dla robotników 41 Ma	Koszt wytw. i Wm. 1673	Haben	Półfabrykaty i wyroby w toku	Bilans i Rach. Wyników Soll	Bilans i Rach. Wyników Haben
Bilans otwarcia	62.789.-		25.525.-							5.034.22	~~328.928.70~~ 1.- / 354.507.27	3.094.750.87	3.094.750.87
Obroty za m-c styczeń	14.419.80		10.099.50		26.060.95		56.514.22						
luty	6.115.40		22.833.05		50.389.60		59.660.09						
marzec	64.339.40		20.084.16	4.537.50	44.667.92		102.918.15						
kwiecień	24.220.13		20.561.26		183.517.56		65.696.50						
maj	67.132.24		29.761.38	18.422.95	872.20		142.517.98						
czerwiec	35.043.79		16.380.-	9.413.40	106.587.85		415.118.89		61	2.262.11			
[illegible]				8.220.-									
Przeksięgowanie [illegible]									22				
Przeksięgowanie [illegible]					1.354.235.49 / ~~1.325.525.19~~						990.161.61 / ~~[illegible]~~		
Bilans zamknięcia – Aktywa	274.569.76	81.354.-	147.144.35	45.575.- / 40.593.35 / 60.975.50	412.096.08		842.425.83		83	7.296.33	683.436.97	1.- 3.094.750.87 / 328.928.70 2.965.782.33 / 1.- ~~5.323.344.13~~	3.094.750.87 / ~~5.323.344.13~~
Pasywa									50		~~1.477.[illegible]~~ / 1.- 1.174.009.38	~~5.188.843.66~~	5.188.843.66
Nakłady		193.215.76				1.767.082.06 / ~~1.437.621.26~~		842.425.83				3.394.180.10 / 3.064.719.30	
Dochody													3.209.119.77
Zysk												~~144.400.47~~	~~144.400.47~~
Strata												185.060.33	185.060.33
Obroty	274.569.76	274.569.76	147.144.35	147.144.35	1.767.082.06 / ~~1.437.621.26~~	1.767.082.06 / ~~1.437.621.26~~	842.425.83	842.425.83	33	7.296.33	1.476.600.58 / ~~1.806.061.38~~	11.677.774.68 / ~~6.371.114.77~~	11.677.774.68 / ~~6.371.114.77~~

Zestawienie obrotów — Miesiąc 19 r.

101

Fol.	Tag	Gegenstand der Buchung	Obroty	Związki zawodowe 1672 Winien	Ma	Należności i roboty zawin.-branżowe 160 Winien	Ma	Należności i roboty zawin.-pracownicze 161 Winien	Ma	Pożyczki ~~bankowe~~ 175 Winien	Ma
Hasa		Bilans otwarcia	3.094.750.87 (3.094.750.87 struck)		458.90		18.774.65		3970.25		90.032.20 (90.032.20 struck)
		Obroty za m-c styczeń	1.563.724.22	457.90	604.-	4.231.46			58.759.07		
		" " " luty	3.284.887.16		601.-		32.572.73	58.759.07	50.501.85		
		" " " marzec	3.959.422.81	502.-	1.002.60		27.172.88	50.501.85	41.345.86		
		" " " kwiecień	4.265.313.60	1.107.60	488.-	11.847.30	19.644.98	61.406.76	9.650.-		
		" " " maj	3.920.584.30	1.176.-	1.326.-	7.583.58	908.63	27.625.-	74.178.17		
92/97		" " " czerwiec	6.131.614.45	638.-	2.533.-	20.558.61	22.964.92	272.450.97	533.784.66		
	29/6	Ubezpieczenie od ognia [illegible]	23.811.72								
[illegible] 5	4/7	[illegible]	300.-								
	"	[illegible]	10.-								
	"	Firma Hoffi[illegible], za [illegible]	2077.50								
	"	Firma [illegible], zapisy na [illegible]	120.310.-								
	"	Odsetki [illegible] 1/1 - 30/6 [illegible] (Ubezp. od ognia 1/1 - 30/6 [illegible])	47.981.25 / 8.811.73								
	"	Przeciągowanie [illegible]	192.515.85						10.410.90	90.000.-	
46	"	Firma Redan za [illegible]	83.247.85								
	"	Firma Stauss za [illegible]	90.754.97								
		Przeciągowanie [illegible]	2.148.143.59								
			5.083.762.33	3.881.50	7.013.50	44.215.89	122.044.79	460.743.65	773.300.76	90.000.-	90.032.20
		Bilans Zamknięcia Aktywa	5.333.244.13 (struck)								
		" " Pasywa	5.158.843.66	3.132.-		77.828.90		312.557.11		32.20	
		Rachunek wyników:	—								
		Nakłady	3.394.180.10 / 3.064.719.30 (struck)								
		Rozchody	3.209.119.77								
		Straty	—								
		Zysk	144.400.47 (struck)								
		Strata	186.060.33								
		Obroty	[illegible]	7.013.50	7.013.50	122.044.79	122.044.79	773.300.76	773.300.76	90.032.20	90.032.20

Rozliczenie czynne 188 Winien	Ma	Rozliczenie bierne 189 Winien	Ma	Nakłady pozaoperacyjne 30 Winien	Ma	Nakłady finansowe 24 Winien	Ma	[illegible] 1673	Haben	Półprodukty i artykuły w toku	Bilans i Rk Wyników Soll	Haben
36.419.07			3.213.-						5.034.22	354.507.27 (328.928.70 struck)	3.094.750.87	3.094.750.87
20.000.-		12.364.68	316.69	4.205.68		6.279.91						
20.728.10			1.972.98	40.-		18.405.75						
17.292.46		11.944.-	6.216.61	1.031.57		14.406.41						
34.378.71			178.72			4.570.10						
15.901.06			577.37	280.-		6.904.73						
90.197.36			896.90	10.686.-		13.456.54		61	2.262.11			
						2077.50						
						2070.-						
	73.711.72	5.768.53	26.124.90					22				
			83.247.85									
			90.754.97									
234.916.76	73.711.72	30.077.01	213.483.99	16.243.15		63.390.94		33	7.296.33	776.162.61 / 683.436.97	1.- 3.094.750.87	3.094.750.87
	161.205.04									328.928.70	5.333.244.13 (struck)	5.333.244.13 (struck)
		183.406.98						50		1.- 5.144.664.66 (struck)	5.188.843.66 (struck)	5.158.843.66
					16.243.15		63.390.94				3.394.180.10 / 3.064.719.30 (struck)	
												3.209.119.77
											144.400.47 (struck)	144.400.47 (struck)
											185.060.33	185.060.33
234.916.76	234.916.76	213.483.99	213.483.99	16.243.15	16.243.15	63.390.94	63.390.94	33	7.296.33	1.476.600.58 / 1.406.061.38	11.677.774.68 / 7.637.114.77	11.577.774.68 / 7.637.114.77

Zestawienie obrotów — Monat — 19 r.

100

Fol.	Tag	Gegenstand der Buchung	Betrag	Kasa	Betrag	Banki 103/104 Soll	Banki Haben	Odbiorcy 13 Soll	Odbiorcy Haben	Dostawcy 14 Soll	Dostawcy Haben
		Bilans otwarcia	3.094.750.87 3.094.750.87	3.048.68		2.791.43		203.364.65		36.244.11	402.102.74
		Obroty za m-c styczeń	1.563.724.22	85.212.-	52.892.83	323.469.78	284.701.15		262.421.61	398.652.-	296.296.94
		" " " luty	3.224.887.16	287.000.-	253.100.68	579.529.31	617.997.-	692.465.18	124.739.31	470.099.80	945.420.90
		" " " marzec	3.959.922.81	216.500.-	248.543.26	891.296.14	672.646.47	495.175.37	610.562.44	744.078.65	724.201.42
		" " " kwiecień	4.265.313.60	264.166.20	136.302.15	568.000.-	853.075.-	982.248.78	602.310.66	660.499.51	476.321.15
92/97		" " " maj	3.924.584.30	101.975.-	153.362.78	175.796.66	752.845.47	395.293.25	835.036.58	555.296.73	417.470.91
		" " " czerwiec	6.131.614.45	581.308.26	649.557.13	277.574.05	328.037.46	208.338.47	473.042.51	469.917.39	558.382.86
	30/6	Ubezpieczenie od ognia za m-c [illegible]	23.711.72								
Mem. 5	4/9	[illegible]	700.-			700.-			700.-		
	"	[illegible]	10.-				10.-				
	"	Firm Hoffmiller, [illegible]	2077.50								2077.50
	"	[illegible] [illegible] (Ubezp. od ognia [illegible])	120110.- 47.881.25 63.911.72							118.220	2090.-
	"	Przeksięgowanie [illegible]	192.515.85							9146.68	40000
46	"	Firm [illegible] za [illegible]	82.247.85								
	"	Firm [illegible] za [illegible]	98.718.77								
		Przeksięgowanie [illegible]	2.148.149.59	1539210.14	1530760.83	519167.37	510252.55	976885.70	858563.40	462654.37	858366.42
		Bilans zamknięcia Aktywa	5.083.788.33 ~~5.333.844.13~~		8.449.31		8.914.82		197.330.40		83.230.37
		" " Pasywa	5.188.843.66					79.308.10		472.942.42	
		Rachunek wyników:	—								
		Nakłady	3.394.180.10 ~~3.064.719.30~~								
		Dochody	3.209.119.77								
		Straty	—								
		Zysk	~~144.600.47~~								
		Strata	186.060.33								
			~~42.364.442.74~~ 44.[illegible]	1539210.14	1539210.14	519167.37	519167.37	1056193.80	1056193.80	941596.79	941596.79

Row	Akcepty 15 Winien	Akcepty Ma	Uberp. Społ. 167 Winien	Uberp. Społ. Ma	Podatek dochodowy 1670 Winien	Podatek dochodowy Ma	Podatek wojskowy 1671 Winien	Podatek wojskowy Ma	Inst. [illegible] 1673	Inst. Haben	[illegible]	Bilans i R-k Wyników Soll	Bilans i R-k Wyników Haben
Bilans otwarcia		1059189.15		12.484.61		1416.96		657.91		5084.22	~~328.928.70~~ 1.- 854.507.27	3094750.87	3094750.87
styczeń	192.889.15	455.000.-	7500.-		1370.-	527.03		401.91					
luty	428.500.-	553.000.-	5.000.-		472.28	474.72		402.01					
marzec	449.000.-	664.000.-				1.068.79		679.64					
kwiecień	555.000.-	132.000.-	15.800.-	35.827.45		663.63		327.47					
maj	542.000.-	347.478.50	25.000.-	16.588.44	2.202.05	1.759.15 ~~1.696.12~~	2.672.29	647.18					
czerwiec	660.750.-	145.600.-		111.992.31		7502.60			61	2262.11			
11		118000.-											
16	2827939.15	3396267.65	63300.-	176822.84	404433	1340689	2672.29	3308.12	33	7296.33	778.162.61 683436.97	1.- 3094750.87	3094750.87
17		15.750.-									328.928.73	5052787.33	
18	684.078.50		123.522.84		9362.56		635.13		50		1.- ~~5177120.66~~	1.- ~~5188844.13~~ ~~5188841.66~~	~~5333844.13~~ 5188843.66
20												3394180.10 ~~3064719.30~~	
22													3209119.77
24												~~144600.47~~	~~144600.47~~
25												185060.33	185060.33
Razem	3512017.65	3512017.65	176822.84	176822.84	1340689	1340689	3308.12	3308.12	33	7296.33	1476.600.56 ~~1406061.38~~	11673374.66 ~~6371147.77~~	11673374.66 ~~6371147.77~~

Zestawienie obrotów miesięcznych od 1. stycznia Monat do 30 czerwca 1946

Fol. Hauer	Tag	Gegenstand der Buchung	Betrag	Place, grunty i tereny Soll	Place, grunty i tereny Haben	Budowle, budynki i zabudowania Soll	Budowle, budynki i zabudowania Haben	Maszyny i urządzenia techniczne Soll	Maszyny i urządzenia techniczne Haben	Środki transportowe Soll	Środki transportowe Haben
		Bilans otwarcia	3,094,750.87 / 3,094,750.87	125,200.–		308,720.–		747,690.–		40,600.–	
		Obroty za m-c styczeń	1,563,124.22								
		" " " luty	3,284,887.16								
		" " " marzec	3,959,922.81								
		" " " kwiecień	4,265,312.60								
		" " " maj	3,920,584.30								
92/97		" " " czerwiec	6,131,614.45								
	19/7	Wyrównanie od ognia za czas 1/1–19/5	23,711.72								
Mem. 5	2/9	[illegible]	700.–								
	"	[illegible]	10.–								
	"	[illegible]	2,077.50								
	"	[illegible]	120,810								
	"	Odpisy amortyzacyjne 1/1 – 30/6 46 (Umorz. od ognia 1/1 – 30/6 46)	47,981.25 / 23,911.98								
	"	Przeniesienie [illegible]	192,515.85								
46.	"	[illegible] za [illegible]	83,247.85								
	"	[illegible] za [illegible]	98,737.97								
		Przeniesienie [illegible]	2,148,143.59	125,200.–		308,720.–		747,690.–		40,600.–	
		Bilans zamknięcia – Aktywa	5,083,752.33 (~~5,333,644.13~~)		125,200.–		308,720.–		747,690.–		40,600.–
		" " Pasywa	5,188,843.66								
		Rachunek wyników:	—								
		Nakłady	3,394,180.10 (~~3,044,719.30~~)								
		Dochody	3,209,119.77								
		Straty	—								
		Zysk	~~164,400.47~~								
		Strata	185,060.33								
		Obertrag	~~42,367,112.79~~ 44,005,792.60	125,200.–	125,200.–	308,720.–	308,720.–	747,690.–	747,690.–	40,600.–	40,600.–

Gegenstand der Buchung	Różne należności (02) Soll	Różne należności (02) Haben	~~Kontoni miana kapitał i rezerwy~~ Kapitał i rezerwy kapitałowe Soll	Kapitał i rezerwy kapitałowe Haben	Udziały w innych przedsiębiorstwach (06) Soll	Udziały w innych przedsiębiorstwach (06) Haben	Umorzenia i rezerwy Soll	Umorzenia i rezerwy Haben	Soll	Inst. [illegible] Konto 1673 Haben	Przeprowadzenie i [illegible]	Bilans i Rach. Wyników Soll	Bilans i Rach. Wyników Haben
Bilans otwarcia	41,909.–			888,257.50 / 46,000.– / 13,540.60	8,500.–			365,860.90 / 93,551.25 / 112,097.60		6,084.22	328,928.70 / 1.– / 854,507.27	3,094,750.87	3,094,750.87
Wyrównanie od ognia za czas 1/1–19/5										61 2,262.11			
Odpisy amortyzacyjne 1/1 – 30/6 46								47,981.25					
Przeniesienie [illegible]	41,909.–			887,798.10	8,500.–			572,921.00		33 7,296.33	996,162.61 (~~[illegible]~~) 683,436.97 / 1.–	3,094,750.87	3,094,750.87
Bilans zamknięcia – Aktywa		41,909.–	887,798.10			8,500.–	572,921.00				328,923.73 / 1.–	5,083,752.33 (~~5,333,644.13~~)	~~5,333,644.13~~
" " Pasywa										50	~~[illegible]~~ 1.– 2,148,660.38	~~5,188,843.66~~	5,188,843.66
Nakłady												3,394,180.10 (~~3,044,719.30~~)	
Dochody													3,209,119.77
Zysk												~~164,400.47~~	~~164,400.47~~
Strata												185,060.33	185,060.33
Obertrag	41,909.–	41,909.–	887,798.10	887,798.10	8,500.–	8,500.–	572,921.00	572,921.00	33	7,296.33	1,476,600.58 / 1,476,600.58 (~~1,806,061.39~~ / ~~1,806,061.39~~)	11,677,774.63 (~~6,377,114.77~~)	11,677,774.63 (~~6,377,114.77~~)

Monat Czerwiec 1946

Fol.	Tag	Gegenstand der Buchung	Betrag	Kasa Soll	Kasa Haben	Bank Soll	Bank Haben	Odsetki Soll	Odsetki Haben	Kodowy Soll	Kodowy Haben	Akcepty Soll	Akcepty Haben	Materiały do wykonania Soll	Materiały do wykonania Haben	Materiały [illegible] Soll	Materiały [illegible] Haben	Materiały [illegible] Soll	Materiały [illegible] Haben	Materiały [illegible] do wykonania	Na różnych Soll	Na różnych Haben	
		Übertrag	5029.022.70	581.308.26	579.557.13	1072.570.69	1093.552.06	1205.338.47	357.453.14	451.917.39	451.645.02	405.750.-	127.600.-	172.077.23		76.085.60		35.043.79			1.025.931.27	2.439.215.35	
92	30/6	Z.P.Bar. – 6% opłaty od obrotu za m. czerwiec	22.969.92																		22.969.92	22.969.92	46 160
92		C.Z.P.H.T. – 3.5% opłaty od obrotu fundusz RKR	40.197.36																		40.197.36	40.197.36	183 1600
		Robocizna za czas od 16/6 – 30/6	179.772.-																		181.445.52	179.772.-	37 161
		Potrącone składki Związku Zaw.	570.-																			570.-	1672
		Potrącony podatek dochodowy	643.77																			643.77	1491
		Potrącony fundusz specjalny 10%	460.05																			460.05	1489
		Narod. Bank Polski – procenty od udzielonego kredytu	12.408.57																		12.408.57	14.100.-	24 169
		Narod. Bank Polski – prowizja i porto od udziel. kredytu	1.691.46																		1.691.46	~~1.691.46~~	46 169
31		Z.P.Bar. – Nota 5920 za tyg. placów [illegible]	150.-								150.-										150.-		46
		Pracownicy umysłowi – pensje za m. czerwiec	131.437.66																		139.013.-	131.437.66	42 161
		Potrącony podatek dochodowy	6.209.34																			6.209.34	1670
		Potrącone składki Związku Zawod.	1.381.-																			1.381.-	1672
26.		P.P. [illegible] koszty wykonania towarów	106.587.84								106.587.84									106.587.84			
		Narod. Bank Polski, wykup weksli [illegible]	255.000.-				255.000.-					255.000.-											
		Narod. Bank Polski, udzielony kredyt	135.000.-			135.000.-																135.000.-	149
5		Z.P.B. – Nota deb. P.T.H.T. za [illegible]	65.589.37						65.589.37												65.589.37		909
		Bank Gosp. Kraj. – procenty od obrotu do 30/6	3.36			3.36																3.36	125
		Bank Gosp. Kraj. – opłata za [illegible] do 30/6	385.40				385.40														385.40		46
		Ubezp. Społ. – składki za m. styczeń	9.415.79																		7.759.45 1.656.34	9.415.79	
		Ubezp. Społeczne – składki za m. luty	12.016.78																		9.001.71 3.015.07	12.016.78	
		Ubezp. Społeczne – składki za m. marzec	15.614.43																		12.125.22 3.489.21	15.614.43	
		Ubezp. Społeczne – składki za m. kwiecień	16.560.48																		12.296.23 4.264.25	16.560.48	
		Centrala Związków Zaw. – składki za m. czerwiec	587.50																		587.50	587.50	1673
27.		F. [illegible] Jaworski [illegible] 896	18.000.-					~~18.000.-~~		18.000.-			18.000.-										
NB.		Bank Narodowy Polski – [illegible]	70.000.-		70.000.-	70.000.-																	
		Übertrag	6131.616.45	581.308.26	649.557.13	1.277.574.05	1.348.937.46	1.205.338.47	423.042.51	469.917.39	558.382.86	660.750.-	145.600.-	172.077.23		76.085.60		35.043.79		106.587.84	1.543.931.52	3.026.094.49	

Monat Czerwiec 1946

Fol.	Tag	Gegenstand der Buchung	Betrag	Kasa Soll	Kasa Haben	Banki Soll	Banki Haben	Odbiorcy Soll	Odbiorcy Haben
		Übertrag	4 155 387 83	581 308 26	573 570 13	931 845 69	1054 236 65	1198 869 59	357 453 14
1	27/6	Centrala Zaopatr. Mat. Wyk. RK 1268, za przewóz i [illegible]	3648 65						
2		Państw. Zakł. [illegible] za 1803 kg [illegible]	9468 88					9468 88	
3		[illegible], zwrot pożyczki z 1945 roku	40000 –		40000 –				
4		[illegible] Jan, [illegible] w DR 110	1000 –		1000 –				
5		Krzyżanowski Józef, — " —	1000 –		1000 –				
6		Mazur Jan, — " —	1000 –		1000 –				
7		Pelzar Marian, — " —	1000 –		1000 –				
8		Urząd Skarbowy [illegible], podatek od [illegible] za 1946 r.	17581 –				17581 –		
9		[illegible] za [illegible]	1734 61				1734 61		
10		[illegible]	1734 61						
11		Narodowy Bank Polski – [illegible] kredyt	220 000 –			220 000 –			
12		(Centrala Tekstylna) Pracownicy – wypłata za przędzę	101 850 –		101 850 –				
13		Centrala Tekstylna, za [illegible] 2834 [illegible] przędzy [illegible]	28 325 –						
14		Pracownicy – wypłata za przędzę [illegible]	28 325 –		28 325 –				
15		Centrala Tekstylna, za [illegible] 616 [illegible]	92 400 –						
16	28/6	Pracownicy – wypłata za przędzę [illegible]	92 400 –		92 400 –				
17		Centrala [illegible] za [illegible] kg, [illegible] samochodowego	368 –		368 –				
18		[illegible], za [illegible] do samochodu	400 –		400 –				
19		Urząd Pocztowy [illegible], za abonament telef. za maj	878 –		878 –				
20		[illegible], za [illegible] węgla i [illegible]	32 996 –		32 996 –				
21		Centrala Tekstylna, [illegible] za przędzę [illegible]	120 725 –			120 725 –			
22		[illegible] Jan – pożyczka 5000 zł. do zwrotu	5000 –		5000 –				
23		[illegible] Rk 228 za 2194 kg [illegible] 8% [illegible]	11 964 29						
24		[illegible] Społem [illegible], [illegible]	58 384 83						
25		Urząd [illegible] podatek [illegible]	1651 –						
		Übertrag	5 029 022,70	581 308,26	579 557,13	1072 570 69	1073 552,06	1208 338 47	357 453,14

Nr.	Dostawcy Soll	Dostawcy Haben	Akcepty Soll	Akcepty Haben	Materiały do wytwarzania Soll	Materiały do wytwarzania Haben	Materiały ruchu Soll	Materiały ruchu Haben	Materiały inne Soll	Materiały inne Haben	Materiały zużyte do wytwarzania	Rk. Różnych Soll	Rk. Różnych Haben	
	291 192 39	315 307 08	405 750 –	127 600 –	162 392,94		42 721,60		31 395,14			709 912,32	2027 251 03	
1		3648 65							3648 65					
2													9468 88	902
3	40000 –													
4												1000 –		46
5												1000 –		46
6												1000 –		46
7												1000 –		46
8												17581 –		75
9												1734 61		143
10												1734 61	1734 61	41 / 103
11													220 000 –	169
12												101 850 –		161
13	28 325 –												28 325 –	161
14												28 325 –		161
15	92 401 –												92 400 –	161
16												92 400 –		161
17							368 –							
18												400 –		94
19												878 –		46
20							32 996 –							
21		120 725 –												
22												5000 –		163
23		11 964 29			9684 29							2280 –		59
24												46 379 45 18 005 38	58 384 83	41, 92 167
25												1651 –	1651 –	49 1502
	451 917 39	451 645,02	405 750 –	127 600 –	172 077,23		76 085,60		35 043 79			1025 931,27	2439 215,35	

Monat Czerwiec 1946

Nr	Fol.	Tag	Gegenstand der Buchung	Betrag	1 Kasa Soll	1 Kasa Haben	2 Bank Soll	2 Bank Haben	3 Odbiory Soll	3 Odbiory Haben	4 Dostawy Soll	4 Dostawy Haben	5 Akcepty Soll	5 Akcepty Haben	6 Materiały do wykańczania Soll	6 Materiały do wykańczania Haben	7 Materiały surowe Soll	7 Materiały surowe Haben	8 Materiały [illegible] Soll	8 Materiały [illegible] Haben	Materiały zużyte do wykańczania	9 Różne Soll	9 Różne Haben	
			Übertrag	2.691.146.62	268.733.26	92.450.97	606.315.44	656.661.45	648.851.19	228.452.14	263.092.85	284.600.47	320.750.–	127.600.–	137.716.33		38.653.–		31.395.14			375.639.41	1.301.380.59	
1		24/5	Cichała Paweł, Rachf. Nr 6287 za 270 kg benzyny 112 kg oliwy	4068.60		4068.60											4068.60							1
2			Narod. Bank Polski, wykup weksla f. Tejer	30000.–				30000.–					30000.–											2
3	6		Z.P. Bar. – zaliczka za towary P.T.H.W.	129000.–						129000.–												129000.–		27/5
4	m		Z.P. Bar. – potrącenie za [illegible]	22916.14							22916.14												22916.14	47
5			Z.P. Bar. potrącenie 2% opłaty za IV–V	20553.61																		20553.61	20553.61	160 69
6			Z.P. Bar. – przelew do Banku wraz z rozrachunkiem	85530.65			85530.25																85530.25	69
7			Narod. Bank Polski – wykup weksla f. Tejer	55000.–				55000.–					55000.–											7
8	35		Fa. K. Hoffrichter, Nota kredytowa za 138.8 kg cementu	3593.40							3593.40												3593.40	39 8
9	33.	27/5	Fa. Tiskau, Rch. 222 za 335 kg [illegible] 8% i 23.5 kg cementu	18318.60								18318.60			14793.60							3525.–		39
10	6		Z.P. Bar. Rch. 116 dla P.T.H.W. za 1208.65 [illegible]	23387.12					23387.12														23387.12	901
11	6		Z.P. Bar. – Rch. 115 dla P.T.H.W. za 38581.25 [illegible]	480475.34					480475.34														480475.34	911
12	6		Z.P. Bar. – Rch. 117 dla P.T.H.W. za 1989.5 [illegible]	46155.94					46155.94														46155.94	901
13	36		Fa. K. Hoffrichter, Nota kredyt. za zwrócenie 80 kg cementu	1590.–							1590.–												1590.–	39
14		28/5	Narod. Bank Polski – udzielony kredyt	40000.–			40000.–																40000.–	169
15			Podjęto gotówkę z Banku – czek 614359	90000.–	90000.–			90000.–																15
16	43.		Fa. Tiskau, Rch. 225 za 22.8 kg [illegible] 8% i 16.5 kg cementu	12388.01								12388.01			9883.01							2505.–		39
17		29/5	Podjęto gotówkę – czek 614360	222575.–	222575.–			222575.–																17
18			Kobiela Józef, diety za [illegible] ORMO	1000.–		1000.–																1000.–		46
19			[illegible] Władysław, — " —	1000.–		1000.–																1000.–		46
20			[illegible], diety za wyjazdy do Łodzi	600.–		600.–																600.–		46
21			Robotnicy – wypłata robocizny za czas 1/VI–15/VI	124420.56		124420.56																126085.20		41
22			Potrącony podatek dochodowy — " —	649.79																			649.79	165/10
23			Potrącone składki związkowe — " —	582.–																			582.–	157/2
24			Potrącony fundusz społeczny 5% od całości [illegible]	436.85																			436.85	181
25			Z. Wojciechowski, za zwrócenie [illegible] 1945 [illegible]	50000.–		50000.–																50000.–		103
				4.155.387.83	681.308.26	373.540.13	731.875.69	1.054.236.45	1.198.869.57	357.452.14	291.192.39	315.307.08	405.750.–	127.600.–	162.352.94 ~~[illegible]~~		42.721.60		31.395.14			709.912.22	2.027.251.03	

Monat Czerwiec 1946

Fol.	Tag	Gegenstand der Buchung	Betrag	1 Kasa Soll	1 Kasa Haben	2 Bank Soll	2 Bank Haben	3 Odbiorcy Soll	3 Odbiorcy Haben	4 Kooperanci Soll	4 Kooperanci Haben	5 Akcepty Soll	5 Akcepty Haben	6 Materiały do wykonania Soll	6 Materiały do wykonania Haben	7 Materiały [illegible] Soll	7 Materiały [illegible] Haben	8 Materiały i [illegible] Soll	8 Materiały i [illegible] Haben	Materiały [illegible] do wykonania	9 Ra. Różnych Soll	9 Ra. Różnych Haben
		Übertrag	1.995.426.12	168.733.26	74.977.17	426.315.44	473.000.-	474.795.52	228.453.14	173.444.20	242.430.89	324.750.-	48.000.-	101.319.75		36.960.-		28.431.14			265.175.81	924.584.92
	17/4	Narod. Bank Polski – oddziały Kraków	180000.-			180000.-																180000.-
M.	18/4	Widrer Marcel, R-k 551 za 308 kg [illegible] 29/kg [illegible] i 15 kg [illegible]	40221.58								40221.58			36396.58							3825.-	
		Rabiela, Zelów, za płyty [illegible]	965.-		965.-													965.-				
		W. Rymarski, Zelów, za materiały piśmienne	300.-		300.-													300.-				
		Milewski Leon, koszty wyjazdów do Łodzi	1695.-		1695.-																1695.-	
		Ernest Bert, za [illegible] i telefonowanie [illegible]	3500.-		3500.-																3500.-	
		P.K.P. Kasa, za [illegible] 20 ton, [illegible] 321117	846.-		846.-											846.-						
		P.K.P. Kasa, — " — 15234	846.-		846.-											846.-						
		Lisłowski, Łódź, za materiały piśmienne	3804.-		3804.-													3804.-				
		Urząd Skarbowy Zelów, podatek od wynagrodzeń za [illegible] 1945	10686.-				10686.-														10686.-	
		C.Z.P. Wł. składki [illegible] za [illegible] od [illegible] 30/4	17760.-																		17760.-	17760.-
		C.Z.P. Wł. – przelew bankowy składki [illegible]	17760.-				17760.-														17760.-	
F.		[illegible] Kraków [illegible] Nr 316 [illegible] 1946	1900.-								1900.-										1900.-	
F.		[illegible] Kraków [illegible] – przelew bankowy	1900.-				1900.-			1900.-												
		C.Z.P. Wł. – przelew bankowy [illegible] RKR [illegible]	35968.80				35968.80														35968.80	
		Urząd Skarbowy – przelew bankowy podatku obrotowego	13698.-				13698.-														13698.-	
M.		Widrer Marcel, za [illegible] 29600 [illegible]	29600.-							29600.-		29600.-										
M.		Fa [illegible], za [illegible] 10/4 i 11/4	50000.-							50000.-		50000.-										
5	19/4	L.Bor. R-k 110 dla [illegible] za 4498 [illegible]	174055.67					174055.67														174055.67
	24/4	Podjęto z Banku gotówką [illegible] 614358	100000.-	100000.-			100000.-															
F.		Centrala [illegible] – przelew bankowy za R-k 8268	3648.65				3648.65			3648.65												
M.		Fa Tichen [illegible] za [illegible]	1048.-								1048.-										1048.-	
		W. Rymarski, Zelów, za 1 [illegible]	60.-		60.-													60.-				
		Milewski Leon, zaliczka do rozliczenia się	2622.80		2622.80																2622.80	
		Lisłowski, Łódź, za materiały piśmienne	2835.-		2835.-													2835.-				
		Übertrag	2.691.146.62	268.733.26	92.450.97	606.315.44	656.661.45	648.851.19	228.453.14	263.092.85	284.600.47	324.750.-	127.600.-	137.716.33		38.653.-		36.395.14			375.639.41	1.301.390.59

Monat Czerwiec 1946

Pos.	Tag	Gegenstand der Buchung	Betrag	Kasa Soll	Kasa Haben	Bank Soll	Bank Haben	Odbiorcy Soll	Odbiorcy Haben	Dostawcy Soll	Dostawcy Haben	Akcepty Soll	Akcepty Haben	Materiały do wykonania Soll	Materiały do wykonania Haben	Materiały [illegible] Soll	Materiały [illegible] Haben	Materiały [illegible] Soll	Materiały [illegible] Haben	Materiały wykonane do wykonania	Różne Soll	Różne Haben
		Übertrag	744.152 67	68.373.50	26.416.-	154.257.62	278.000-	50.373.50	130.252.32	5.102.30	99.750.03	225.750.-		96.705.03		25.861-		315.-			117.414.82	209.737.32
	1/9	Narod. Bank Polski, udzielony kredyt	50000-			50000-																50000-
		Narod. Bank Polski - wykup weksli z/ J. A. Horak	50000-				50000-					50000-										
2		Z.P.Baw. Rch dla Z. Przem. Konf. Kraków wyrównanie cen z 1945	68.174 23					68174.23														68174.23
3		Z.P.Baw. Rch dla Z. Przem. Konf. Poznań wyrównanie cen z 1945	6973 02					6973.02														6973.02
2.		Z.P.Baw. Rch dla Z. Przem. Konf. Łódź — . —	19881 36					19881.36														19881.36
5		Z.P.Baw. - za towary Z.P. Konf. Bydgoszcz [illegible]	98199 82						98199.82												98199.82	
31		Z.P.Baw. - polecenie za masy Kartoflanej	22992 -							22992-												22992-
		Z.P.Baw. - wpłata reszty do Banku z rozrachunku	75207 82			75207.82																75207.82
		Narod. Bank Polski - udzielony kredyt	45000 -			45000-																45000-
		Narod. Bank Polski - wykup weksli z/ L. Jeger	45000 -				45000-					45000-										
5	14/9	Z.P.Baw. Rch 106 dla P.T.H.W. za 19969 kg [illegible]	369393 41					369393.41														369393.41
	14/9	Robotnicy - wypłata robocizny od 14/9 - 3/9	47253 17		47253.17																47253.17	
		K. Rymarski, Żelów, za opakowanie [illegible]	470 -		470-																470-	
33.		Fa Tischer [illegible], za 2 weksle pł. 6/12 46	48000 -							48000-			48000-									
30.		Fa Tischer, Rch 194 za 108.5 kg [illegible] 8% i 8 kg [illegible]	5814 72								5814.72			4614.72							1200-	
	14/9	Związek Zawod. Żelów, za [illegible] składki	638 -		638-																638-	
		Zarząd Miejski Żelów, za [illegible]	200 -		200-													200-				
9a.		Centrala Tekstylna za 10185 [illegible] przeniesienie	101850 -							101850-												101850-
30.		Centrala Tekstylna - wpłata do Banku	101850 -			101850-					101850-											
33	17/9	Z.P.Baw. Nota 4819 za 400 kg masy Kartoflanej	22916 14								22916.14							22916.14				
34.		Centrala Węglowa, Rch 2482 za 60 ton węgla	11100 -								11100-					11100-						
	17/9	[illegible], wpłata [illegible] za czas 1/IX - 30/IX	66 -	66-																		66-
		Składka Robotn. — . —	224 64	224.64																		224.64
		Składka Robotn. za tydz. 10 — . —	69 12	69.12																		69.12
		Podjęto z Banku z rach. [illegible]	100000 -	100000-			100000-															
			1.995.426 12	168.733.26	74.977.17	426.315.44	473.000.-	474.795.52	228.452.14	177.944.20	241.430.89	320.750-	48.000.-	101.319.75		36.961.-		22.432.14			265.175.31	929.564.93

Monat Czerwiec 1946

Fol.	Tag	Gegenstand der Buchung	Betrag	Kasa Soll	Kasa Haben	Bank Soll	Bank Haben	Odbiorcy Soll	Odbiorcy Haben
30.	1/9	Fm. K. Hoffschläger, Rk 257 za 1000 kg [illegible] Übertrag	51635.03						
29.		Fm. S. Baumgar[illegible], Nota kred. 10 za [illegible]	4230 –						
	4/9	Centrala Prod. Naftowych, za [illegible]	1520 –		1520 –				
		St. Rymarski, za 1 książkę	200 –		200 –				
		[illegible], za [illegible]	35 –		35 –				
		Hamerowski, [illegible], za zwózkę węgla 39 t [illegible]	1217 –		1217 –				
		P.K.P. [illegible], za [illegible] węgla 50 ton [illegible] 345500	990 –		990 –				
	5/9	Podjęto gotówkę z Banku [illegible] 614356	68000 –	68000 –			68000		
		[illegible], za [illegible]	240 –		240 –				
5		Z.P. Bav. – za towary P.T.H.N.	45431.60						45431.60
3.		Z.P. Bav. – za towary ~~P.T.H.N.~~ [illegible]	68698.22						68698.22
5		Z.P. Bav. – [illegible] P.T.H.N.	50000 –					50000 –	
24.		Z.P. Bav. – [illegible] dla f. K. Hoffschläger za Rk 960	872.20						
		Z.P. Bav. – [illegible] do Banku [illegible]	63257.62			63257.62			
	6/9	Narod. Bank Polski – udzielony kredyt	60000 –			60000 –			
		Narod. Bank Polski – wykup weksli z f. Hoffschläger 60.000 zł. [illegible] 15.000 zł.	75000 –				75000 –		
	7/9	Narod. Bank Polski – udzielony kredyt	40000 –			40000 –			
		Narod. Bank Polski – wykup weksli z [illegible]	100000 –				100000 –		
22.		Fm. K. Hoffschläger, Rk 278 za 1000 kg [illegible]	48115 –						
6		Fm. [illegible], za [illegible]	373.50	373.50					373.50
6.		Fm. [illegible], Nota za [illegible]	373.50					373.50	
6		Fm. [illegible], [illegible] weksli pł. 4/9.	15750 –						15750 –
	8/9	[illegible], za zwózkę węgla z [illegible] do [illegible]	22134 –		22134 –				
		St. Rymarski, [illegible], za [illegible]	80 –		80 –				
		Narod. Bank Polski – udzielony kredyt	31000 –			31000			
		Narod. Bank Polski – za wykup weksli z f. Hoffschläger Übertrag	35000 –				35000 –		
			744152.67	68373.50	26416 –	154257.62	278000 –	50373.50	130253.32
				1		2		3	

Betrag	Dostawcy Soll	Dostawcy Haben	Akcepty Soll	Akcepty Haben	Materiały do wykonania Soll	Materiały do wykonania Haben	Materiały [illegible] Soll	Materiały [illegible] Haben	Materiały [illegible] Soll	Materiały [illegible] Haben	Materiały [illegible] do wykonania	Rachunek bieżący Soll	Rachunek bieżący Haben	
51635.03		51635.03			50105.03							1530 –		39
4230 –	4230 –												4230 –	39
1520 –							1520 –							
200 –									200 –					
35 –									35 –					
1217 –							1217 –							
990 –							990 –							
68000 –														
240 –												240 –		45
45431.60												45431.60		47
68698.22												68698.22		47
50000 –													50000 –	47
872.20	872.20												872.20	47
63257.62													63257.62	47
60000 –													60000 –	49
75000 –			75000 –											
40000 –													40000 –	49
100000 –			100000 –											
48115 –		48115 –			46600 –							1515 –		59
373.50														
373.50													373.50	25
15750 –			15750 –											
22134 –							22134 –							
80 –									80 –					
31000 –													31000 –	49
35000 –			35000 –											
	5102.20	99750.03	225750 –		96705.03		25361 –		315 –			117414.82	209733.32	
	4		5		6		7		8			9		

Monat *Maj* 1946

Fol.	Tag	Gegenstand der Buchung	Betrag	Kasa Soll	Kasa Haben	Banku Soll	Banku Haben	Odbiorcy Soll	Odbiorcy Haben
		Übertrag	3.883.518.80	101.975.–	148.717.78	875.796.66	752.885.47	395.293.25	835.086.88
	2/5	Marek i Króska, Zelów, za przesył węgla z bocznicy do fabryki	3780 –		3780 –				
		Ubezpieczalnia Społeczna Pabianice, składki za m. maj	16518 44						
		C.Z.P.W. fundusz [illegible] za m. maj –	15901 06.						
		P.K.P. [illegible] kasa, za przewóz [illegible] węgla. [illegible] 107573	866 –		866 –				
			3.920.584 30	101.975.–	153.363.78	875.796.66	752.885.47	395.293.25	835.086.88
		Übertrag							

Zeile	Dostawcy Soll	Dostawcy Haben	Akcepty Soll	Akcepty Haben	Materiały do wykończenia Soll	Materiały do wykończenia Haben	Materiały [illegible] Soll	Materiały [illegible] Haben	Materiały inne Soll	Materiały inne Haben	Materiały [illegible] do wykończenia	Różne Soll	Różne Haben	
Übertrag	555296.73	411.470.91	542.000.–	347478.50	275.698.48		17.577.88		67.132.24		872.20	1051.876.36	387.879.26	
1							3780 –							
2												12802.37 / 3715.67	16518 44	41 / 42 1/5
3												15901 06	15901 06	1600 / 358
4							866 –							
5	555296.73	411.470.91	542.000.–	347478.50	275698.48		22223.88		67.132.24		872.20	1084295.86	420298.76	

Monat Maj 1946

Tag	Gegenstand der Buchung	Betrag	1 Kasa Soll	1 Kasa Haben	2 Bau Soll	2 Bau Haben	3 Odbiorcy Soll	3 Odbiorcy Haben	4 Koszty Soll	4 Koszty Haben	5 Sklepy Soll	5 Sklepy Haben	6 Materiały do wykonania Soll	6 Materiały do wykonania Haben	7 Materiały własne Soll	7 Materiały własne Haben	8 Materiały inne Soll	8 Materiały inne Haben	Materiały użyte do wykonania	9 Rozrachunki Soll	9 Rozrachunki Haben	
	Übertrag	3.672.714.96	101.975.–	132.990.87	875.796.66	752.885.47	395.293.25	835.086.88	509.859.94	319.051.01	532.000.–	315.478.50	230.284.58		13.335.88		44.125.24		872.20	959.172.21	1.317.222.23	
29/5	Fa Fr. Raczek, Rk 4204 za 305 kg. [illegible] 8% i 18 kg. [illegible]	14547.75								14547.75			13450.50							1097.25		39
	Szymański, zlec., za roboty ślusarskie zapłata 4/5	500.–		500.–																500.–		44
	Romanowski, Łódź, zapłacono za rachunek z 10/5	2500.–		2500.–					2500.–													
	Fa L. Geyer, za 2 weksle pł. 29/VII	32000.–							32000.–			32000.–										
	Fa L. Geyer, Nota debet. za odsetki dyskontowe	776.–								776.–										776.–		24
30/5	Za [illegible] papierosowy	15.–		15.–													15.–					
31/5	Centrala Węglowa, Rk 2280 za 21 ton węgla	4242.–								4242.–					4242.–							
	Fa A. Horn, Nota debet. za odsetki dyskontowe	1387.50								1387.50										1387.50		24
	Fa A. Horn, Nota debet. za odsetki dyskontowe	311.25								311.25										311.25		24
	Fa L. Geyer, Rk 163 za 803 kg. [illegible] 14/1 i 108 kg. [illegible]	48163.40								48163.40			31963.40							16200.–		39
	Fa L. Geyer, Nota kredytowa 167 za zwrócone 393 kg. [illegible]	10678.79							10678.79												10678.79	39
	Fa Fr. Wagner, zapłata za Rk 4922 z 1/5	258.–		258.–					258.–													
	Pracownicy umysłowi – pensja za m. maj	10753.91		10753.91																21379.20		142
	Potrącony podatek dochodowy	338.80																			338.80	16/70
	Potrącony podatek wyrównawczy	128.49																			128.49	16/70
	Potrącone składki Związku Zawod.	208.–																			208.–	16/70
	Potrącona zaliczka	9950.–																			9950.–	161
	Robotnicy za czas od 14/5 – 20/5	47253.17																		48944.32	47253.17	161
	Potrącony podatek dochodowy	292.48																			292.48	16/70
	Potrącony podatek wyrównawczy	267.42																			267.42	16/71
	Potrącone składki Związku Zawod.	430.–																			430.–	16/72
	Potrącony fundusz specjalny 50% od składki [illegible]	201.25																			201.25	159
	Z.P.Bud. – 1% opłaty od obrotu za m. maj	908.63																		908.63	908.63	160/46
	Z.P.Bud. – Nota 4584 za 400 kg. [illegible]	22992.–								22992.–							22992.–					
	Z. Sasiak, zlec. – roboty [illegible] za m. maj	1700.–		1700.–																1700.–		46
	Übertrag	3.883.518.80	101.975.–	148.717.78	875.796.66	752.885.47	395.293.25	835.086.88	555.296.73	411.470.91	532.000.–	347.478.50	275.698.48		17.577.88		67.132.24		872.20	1.051.876.36	1.387.379.26	

Monat Maj 1946

Fol.	Tag	Gegenstand der Buchung	Betrag	Kasa Soll	Kasa Haben	Bank Soll	Bank Haben	Odbiorcy Soll	Odbiorcy Haben	Dostawcy Soll	Dostawcy Haben	Sklepy? Soll	Sklepy? Haben	Materiały do wykonania Soll	Materiały do wykonania Haben	Materiały obce? Soll	Materiały obce? Haben	Materiały inne Soll	Materiały inne Haben	Materiały użyte do wykonania	Różnych Soll	Różnych Haben	
		Übertrag	2.143.829 09	101.975.–	92.438.41	662.265.45	662.185.47	335.503.88	624.924.79	351.977 60	312.822.28	433.000.–	215.478.50	230.284.58		5.684.–		63.740.24			774.431.34	1035.279.64	
	29/5	Robotnicy – robocizna za czas od 1/5 – do 15/5	35 594 46		35 594 46																36 301 13		41
		Potrącony podatek dochod. – " –	62 03																			62 03	167/0
		Potrącony podatek wojskowy – " –	202 76																			202 76	167/1
		Potrącone składki Związku Zawod. – " –	301 –																			301 –	167/2
		Potrącony fundusz opiekuńczy 50% od zarobku [illegible]	140 88																			140 88	1/89
G		Centrala Prod. Naftowych, R-k 1060 za olej maszynowy	3379 88								3379 88					3379 88							
	25/5	Za [illegible] Księgow[illegible]	300 –		300 –													300 –					
		Centrala Prod. Naftowych za benzynę i olej	4272 –		4272 –											4272 –							
W.		F-a K. Scheibler, R-k 160 z 18/5 za wykończenie 356 mb. podszewki	872 20								872 20									872 20			
	29/5	Narod. Bank Polski – za wykup weksli z/f. Hoffrichter	90000 –				90000 –					90000 –											
		Narod. Bank Polski – udzielony kredyt	90 000 –			90000 –																90000 –	169
30.	28/5	F-a K. Hoffrichter, za 4 weksle pł. 30/VIII	100 000 –							100000 –			100000 –										
5		Z.P. Baw. – należność za towary P.T.H.W.	14 357 77					~~14 357 77~~	14 357 77	~~14 357 77~~			~~14000~~										
		Z.P. Baw. – wykup weksla podstawowego z/f C. Peyer i [illegible]	~~14 357 77~~									14000 –									357 77		16/10
		potrącone z należności 357.77 zł. obciążając [illegible] firmy																					
5		Z.P. Baw. – za towary P.T.H.W. R-k 25	145 804 32						145804 32												145804 32		67
		Z.P. Baw. – potrącone za [illegible]	7915 34							7915 34	~~7915~~											7915 34	67
5		Z.P. Baw. – potrącone za wykupiony weksel podstawowy	14 357 77					14 357 77														14 357 77	67
		Z.P. Baw. – wpłata do Banku Narod. [illegible]	123 531 21			123531 21																123 531 21	67
		W.T. [illegible] za [illegible]	85 –		85 –													85 –					
		Związek Zawod. [illegible] wpłacone składki	301 –		301 –																301 –		167/2
30.		F-a K. Hoffrichter, Nota debetowa za odsetki dyskontowe	1976 65								1976 65										1976 65		224
5	29/5	Z.P. Baw. R-k dla P.T.H.W. wyrównanie cen	45 431 60					45 431 60														45 431 60	201
		Z.P. Baw. – należność za towary Z. Bawełn. Kons. Poznań	50000 –						50000 –														
W.		F-a L. Müller, za [illegible]								50000 –													
		Übertrag	2.672.714.46	101.975.–	132.990.87	875.796.66	752.185.47	395.293.25	835.086.98	509.854.94	319.051.01	542.000.–	315.478.50	230.284.58		13.335.88		64.125.24		872.20	959.172.21	1.317.222.23	

Monat Maj 1946.

Fol.	Tag	Gegenstand der Buchung	Betrag	1 Kasa Soll	1 Kasa Haben	2 Bank Soll	2 Bank Haben	3 Odbiorcy Soll	3 Odbiorcy Haben	4 Dostawcy Soll	4 Dostawcy Haben	5 Skupy Soll	5 Skupy Haben	6 Materiały do wytwarzania Soll	6 Materiały do wytwarzania Haben	7 Materiały [illegible] Soll	7 Materiały [illegible] Haben	8 Materiały inne Soll	8 Materiały inne Haben	Materiały zużyte do wytwarzania	9 Ra. Różnych Soll	9 Ra. Różnych Haben	
		Übertrag	2.042.809.52		52.363.96	437.265.45	438.000.–	335.503.88	624.924.79	107.400.44	115.378.64	438.000.–	9.478.50	44.276.40		4.725.–		43.482.24			632.156.40	801.683.53	
20.	19/5	Firma K. Hoffmüller, za 3 wagony [illegible]	58000.–							58000.–			58000.–										
32		Firma Fr. Raciol, za 5 wagonów [illegible]	46000.–							46000.–			46000.–										
35		Firma L. Jeger, Nota kredyt. 145 za [illegible] 685 kg [illegible]	7744.16							7744.16												7744.16	39
		Firma L. Jeger, za 1 wagon [illegible]	17000.–							17000.–			17000.–										
25		Firma L. Jeger, Nota deb. za odsetki dyskontowe	412.25								412.25										412.25		24
26	20/5	Firma L. Jeger, Rch 143 za 1008 kg [illegible] 1% i za 35 kg [illegible]	13178.58								13178.58			11968.50							1210.08		39
20.		Firma K. Hoffmüller, Rch 234 za 1002 kg [illegible] 10% i za 10 kg [illegible]	50590.18								50590.18			50190.18							400.–		39
20.	21/5	Firma K. Hoffmüller, Nota debet. za odsetki dyskontowe	1197.75								1197.75										1197.75		24
27.		Firma A. Horak, Rch 130 za 1979 kg [illegible] 8% i 36 kg [illegible]	97773.05								97773.05			93200.–							4573.05		39
27.		Firma A. Horak, za 4 wagony [illegible]	90000.–							90000.–			90000.–										
29		Fr. Wagner, Rch 4912 za [illegible]	258.–								258.–							258.–					
32.	23/5	Firma Fr. Raciol, Nota deb. za odsetki dyskontowe	843.33								843.33										843.33		24
	23/5	Podjęto gotówkę z Banku Narod. – czek 614358	101975.–	101975.–			101975.–																
		Urząd Skarbowy Pabianice, za przelew bankowy NBP – Włodz.	25000.–				25000.–														25000.–		167
		C.Z.P.W. – przelew bankowy [illegible] RRA	45598.47				45598.47														45598.47		160a
		Podatek obrotowy – przelew bankowy – Urząd Skarb. Łódź	21512.–				21512.–														21512.–		162
31		Centrala Prod. [illegible] – przelew bankowy – zaliczka	5000.–				5000.–			5000.–													
31		Fabryka [illegible] Łódź – przelew bankowy	25800.–				25800.–			25800.–													
	24/5	Narod. Bank Polski – udzielony kredyt	225000.–			225000.–																225000.–	169
		Pracownicy umysłowi – pensja za m. maj	10490.45		10490.45																11362.–		42
		Pobrany podatek dochodowy	871.55																			871.55	167/0
		P.K.P. [illegible] – za przewóz 25 ton węgla – [illegible] 140848	959.–		959.–											959.–							
		Pracownicy umysłowi – zaliczka za m. maj	9950.–		9950.–																9950.–		[illegible]
		Pracownicy – wypłata za [illegible]	17675.–		17675.–																17675.–		161
32		Firma Fr. Raciol, Rch 2207 za 695 kg [illegible] 8% i za 44 kg [illegible]	33190.50								33190.50			30649.50							2541.–		39
		Übertrag	2.943.824.09	101.975.–	92.438.41	662.265.45	662.885.47	335.503.88	624.924.79	351.944.60	312.122.28	438.000.–	215.478.50	230.284.58		5.684.–		43.740.24			774.431.34	1.035.279.64	

Nr	Fol.	Tag	Gegenstand der Buchung	Betrag	Kasa Soll	Kasa Haben	Bank Soll	Bank Haben	Odbiorcy Soll	Odbiorcy Haben	Dostawcy Soll	Dostawcy Haben	Zakupy Soll	Zakupy Haben	Materiały do wykańczania Soll	Materiały do wykańczania Haben	Materiały [illegible] Soll	Materiały [illegible] Haben	Materiały surowe Soll	Materiały surowe Haben	Materiały [illegible] wykańczania	Na Różnych Soll	Na Różnych Haben	
			Übertrag	849.307 52		6.781 82	279.974.14	262.000 -		245.103.60	107.400.47	97.675 -	263.000 -	9.472.50								149.468.94	307.772.60	
1		10/5	Urząd Skarbowy Łódź, wpłacony podatek wyrówn.	572 98		572 98																572 98		1671
2			Urząd Skarbowy Łódź podatek od wynagr.	663 54		663 54																663 54		1670
3			Za prenumeratę Przeglądu Tekstylnego	240 -		240 -																240 -		36
4			Robocizna za czas od 16/4 - 30/4	43 905 62		43 905 62																43 905 62		41
5			Potrącone składki Związ. Zaw. - „ -	387 -																			387 -	1672
6			Potrącony podatek wyrówn. - „ -	248 51																			248 51	1671
7			Potrącony podatek dochodowy - „ -	193 29																			193 29	1670
8			Potrącony fundusz specjalny 10% od [illegible]	235 34																		1064 14	235 34	159 / 41
9	31		Fabryka [illegible], Rb 458/46 za 100 [illegible]	25 800 -								25 800 -							25 800 -					13
10	31		Z.P.Baw. - Hala 4055 za 300 kg mąki kartoflanej	7 915 34								7 915 34							7 915 34					
11			Narodowy Bank Polski - otwarty kredyt	73 000 -			73 000 -																73 000 -	169
12			Narod. Bank Polski - wykup weksli z f. [illegible] i [illegible]	90 000 -				90 000 -					90 000 -											
13	32.		J. [illegible], Łódź, Rb 42 za [illegible]	2 500 -								2 500 -										2 500 -		44
14		11/5	Zd. Szymański, Łódź, za materiały piśmienne	355 -		355 -													355 -					
15			[illegible] Zakł. Łódź, za [illegible]	100 -		100 -													100 -					
16	5		Z.P.Baw. - za towary P.T.H.W.	379 821 19						379 821 19												379 821 19		64
17	5		Z.P.Baw. - potrącone należności [illegible] P.T.H.W.	335 503 88					335 503 88														335 503 88	57
18			Z.P.Baw. - wpłata do Banku waluty z [illegible]	44 317 31			44 317 31																44 317 31	57
19	33	14/5	Fabryka Art. Techn. [illegible], Rb 65 za [illegible]	8 746 90								8 746 90							8 746 90					
20	34		Firma S. [illegible], Rb 144 za 1004 kg [illegible]	48 016 40								48 016 40			44 276 40							3 740 -		39
21	34.	16/5	Centrala Węglowa, Rb 1938 za 21 ton węgla	4 725 -								4 725 -					4 725 -							
22			Narod. Bank Polski, otwarty kredyt	40 000 -			40 000 -																40 000 -	169
23			Narod. Bank Polski, wykup weksli z f. [illegible]	85 000 -				85 000 -					85 000 -											
24		17/5	J. Nowak, Łódź, za [illegible]	180 -		180 -																180 -		20
25		18/5	Wł. Szymański, Łódź, za materiały piśmienne	565 -		565 -													565 -					
			Übertrag	2.042.804 82		53.363.96	437.265.45	438.000 -	335.503.88	624.924.79	107.400.47	145.378.64	438.000 -	9.472.50	44.276.40		4.725 -		43.482.24			632.156.51	801.663.93	

Monat Maj 1946

Fol.	Tag	Gegenstand der Buchung	Betrag	Kasa Soll	Kasa Haben	Bank Soll	Bank Haben	Odbiorcy Soll	Odbiorcy Haben	Dostawcy Soll	Dostawcy Haben	Akcepty Soll	Akcepty Haben	Materiały do wykańczania Soll	Materiały do wykańczania Haben	Materiały [illegible] Soll	Materiały [illegible] Haben	Materiały i [illegible] Soll	Materiały i [illegible] Haben	Materiały [illegible] do wykańczania	Na różne Soll	Na różne Haben	
		Übertrag																					
	4/5	Urząd Skarbowy Łódź, [illegible] podatku od wynagrodzeń	1553 51		1553 51																15 – / 1553 51		46 / 1670
	4/5	Urząd Skarbowy Łódź, wpłacono podatek [illegible] 1/4 45 – 1/4 46.	2099 31		2099 31																2099 31		1671
		Urząd Pocztowy Łódź, opłata telefoniczna za kwiecień	454 –		454 –																454 –		46
1.		Z.P. Baw. – za towary Z.P. Konfekcji Łódź nr 4680	2904 33						2904 33												2904 33		27
5		Z.P. Baw. – za towary Z.P. Konfekcji Bydgoszcz	117 179 27						117 179 27												117 179 27		27
[illegible]		Z.P. Baw. potrącenia dla [illegible]	67 022 21							67 022 21												67 022 21	17
		Z.P. Baw. potrącenia za 2% za [illegible]	7583 52																		7583 52	7583 52	160 / 17
		Z.P. Baw. wpłata do Banku Polskiego [illegible]	45 497 87			45 497 87																45 497 87	27
		Narod. Bank Polski – [illegible] kredyt	15 000 –			15 000 –																15 000 –	169
		Narod. Bank Polski – wykup weksli [illegible]	60 000 –				60 000 –					60000 –											
	6/5	[illegible]	250 –		250 –																250 –		46
		[illegible], Łódź, za [illegible]	100 –		100 –																100 –		20
		[illegible], Łódź, za [illegible]	1450 –		1450 –																1450 –		44
[illegible]		Firma T. [illegible], za [illegible] 19/[illegible]	9478 50							9478 50			9478 50										
[illegible]		Z.P. Baw. – [illegible] na towary P.T.H.W.	60 000 –			60000 –			60000 –														
[illegible]		Z.P. Baw. – [illegible] na towary P.T.H.W.	65 000 –						65 000 –												65 000 –		27
[illegible]		Z.P. Baw. – potrącenia za [illegible]	13 224 73							13 224 73												13 224 73	17
		Z.P. Baw. – wpłata [illegible] do Banku Pol.	51 775 27			51 775 27																51 775 27	27
	8/5	[illegible] Łódź, wpłacono [illegible]	207 –		207 –																207 –		1672
		[illegible] Łódź, wpłacono [illegible]	281 –		281 –																281 –		1672
		Narod. Bank Polski, [illegible] kredyt	90 000 –			90 000 –																90 000 –	169
[illegible]		Centrala Tekstylna, wpłacono za 176 [illegible]	17 675 –			17 675 –					17 675 –											~~17 675 –~~	~~[illegible]~~
[illegible]		Centrala Tekstylna, za [illegible] 176 [illegible]	17 675 –							17 675 –												17 675 –	161
		Narod. Bank Polski – wykup weksli – [illegible] 90000 [illegible] [illegible] 103 000	103 000 –				103 000 –					103 000 –											
		[illegible] Łódź, za wpłacono [illegible]	387 –		387 –																387 –		1672
		Übertrag	849.817.52		6781.82	278.945.14	263.000.–		245.103.60	107.400.44	17.675.–	263.000.–	9.478.50								199.568.94	307.778.60	

Monat Kwiecień 1946

Fol.	Tag	Gegenstand der Buchung	Betrag	Kasa Soll	Kasa Haben	Bank Soll	Bank Haben	Odbiorcy Soll	Odbiorcy Haben	Dostawcy Soll	Dostawcy Haben	Sklepy Soll	Sklepy Haben	Materiały do wykonania Soll	Materiały do wykonania Haben	Materiały ... Soll	Materiały ... Haben	Materiały i ... Soll	Materiały i ... Haben	Materiały różne do wykonania	Rach. Rozliczeń Soll	Rach. Rozliczeń Haben	
		Übertrag	3479774.34	124.166.20	118.761.34	468.000.–	623.075.–	669.546.42	602.310.66	660.499.51	449.378.52	465.000.–	132.000.–	214.177.95		23.193.–		2.950.–		178.358.66	673.883.20	554.298.82	
2i	26/4	Z. P. Baw. Nota 3817 za 100 kg masy ...	13224 73								13224 73							13224 73					
	29/4	Związek Zawod. ..., opłacone składki	1107 60		1107 60																1107 60		1672
3.		Z. Przem. Konf. ... Poznań, za 1317 ... podeszwy	20001 53					20001 53														20001 53	900
4		Z. Przem. Konfekc. Bydgoszcz, za 6678 ... podeszwy	98199 82					98199 82														98199 82	900
4.		Z. Przem. Konfekc. Poznań, ... za 1678 ... podeszwy	48696 69					48696 69														48696 69	900
	30/4	Za zakupione materiały ...	122 –		122 –													122 –					
		Podjęto gotówkę z Narod. Banku Polskiego ... 614352	70000 –	70000 –			70000 –																
		Pracownicy umysłowi – pensje za m. kwiecień	12449 10		12449 10																12449 10		42
		Potrącenia podatku ...	415 30																		414	415 30	1670
		Potrącenia podatku ...	138 60																			138 60	1671
		Potrącenia składki Związku Zawod.	207 –																			207 –	1672
		Potrącenia ...	9650 –																			9650 –	161
		Pracownicy umysłowi – pensje za m. ...	3862 11		3862 11																1041090		42
		Potrącenia podatku ...	193 39																		4055 50		42
																						193 39	1670
21.		Fabryka ... Pabianice, Rch 367 za ...	7933 40								7933 40							7933 40					
1		Z. P. Baw. Rch 91 dla P. I. H. W. za 11805 ... podeszwy	145804 32					145804 32														145804 32	901
11.		F-ma L. Müller, Rch 1134 za wykonanie 1384 ... podeszwy	5159 50								5159 50									5159 50			
11.		F-ma A. Horak, Nota ... za odbitki ...	625 –								625 –										625 –		64
		Podjęto gotówkę z Banku Polskiego ... 614352	70000 –	70000 –			70000 –																
		Narod. Bank Polski udzielony kredyt	100000 –			100000 –																100000 –	169
		Narod. Bank Polski – za ...	90000 –				90000 –					90000 –											
		Z. P. Baw. – 2% opłaty od ... za m. kwiecień	19644 98																		19644 98	19644 98	46 160
11.		Urząd Skarbowy ... podatek obrotowy ...	13698 –																		13698 –	13698 –	49 162
		C. Z. P. W. 35% od ... RRR	34378 71																		34378 71	34378 71	158 1600
		Ubezp. Społeczne Pabianice, składki ...	20017 48																		11349 48 4668	20017 48	41 42 163
			4265393 60	264166 20	136302 15	568.000 –	853.075 –	982.248.78	602.310.66	660.499.51	476.321.16	555.000 –	132.000 –	214.177.95		23.193.–		24.230.13		183.517.56	790.280.47	1065.304.64	

Monat Kwiecień 1946

Pos.	Fol.	Tag	Gegenstand der Buchung	Betrag	1 Kasa Soll	1 Kasa Haben	2 Bank Soll	2 Bank Haben	3 Odbiorcy Soll	3 Odbiorcy Haben	4 Dostawcy Soll	4 Dostawcy Haben	5 Sklepy Soll	5 Sklepy Haben	6 Materiały do wykańczania Soll	6 Materiały do wykańczania Haben	7 Materiały surowe Soll	7 Materiały surowe Haben	8 Materiały inne Soll	8 Materiały inne Haben	Materiały cudze do wykańczania	9 Ra Rozrach. Soll	9 Ra Rozrach. Haben	
			Übertrag	1.718.151.69	122.275.-	61.641.08	243.000.-	438.075.-	669.576.42		110.258.-	309.119.19	280.000.-	85.000.-	214.177.95		23.193.-		2.950.-		38.098.73	84.652.59	394.346.42	
1		13/4	Wypłata robocizny za czas 1/4 - 10/4	21903 78		21903 78																21903 78		161
2			Robotnicy - robocizna za czas 1/4 - 13/4	33876 48		33876 48																33876 48		41
3			Potrącony podatek do dod.	54 95																			54 95	16/10
4			Potrącony podatek wojenny	185 87																			185 87	16/1
5			Potrącone składki Związ. Zaw.	281 -																			281 -	16/2
6			Potrącony 50% funduszu specjalny od zarobków	178 72																		1005 4	178 72	41/189
7		18/4	Br. Krasiński, Żelów, za roboty ślusarskie	1400 -		1400 -																1400 -		74
8	3a		Fa L. Müller, Rk 1065 za wykończenie 4465 m tk. cyklon	5742 07								5742 07									5742 07			
9	3a		Fa L. Müller, Rk 1066 za wykończenie 14808 m tk. podszewki	105593 78								105593 78									105593 78			
10	3.		Z.P.Baw. - za towary dla Bep Pull	222185 15						222185 15												222185 15		47
11			Centrala Tekstylna prowizja 1% od wpłaty dla Bep Pull	2221 85																		2221 85	2221 85	24/47
12	5		Z.P.Baw. - za towary z Banku Konf. Bydgoszcz	169621 63						169621 63												169621 63		47
13	1		Z.P.Baw. - zaliczka za towary P.T.H.W.	125503 88						125503 88												125503 88		47
14	21		Z.P.Baw. - potrącenie udzielonej pożyczki	466900 -							466900 -												466900 -	47
15			Z.P.Baw. potrącono 2% wpłaty od ... za ...	11847 30																		11847 30	11847 30	169/47
16	3a.		Z.P.Baw. potrącenie dla firmy R. Schleiber	36341 51							36341 51												36341 51	47
17		21/4	Walczak Maria, Żelów - dniówka za działkę gruntu	800 -	800 -																		800 -	21
18	19		Fa S. Baumgarten, za 2 weksle pł. 13/5	47000 -							47000 -			47000 -										
19			Narod. Bank Polski, udzielony kredyt	140000 -			140000 -																140000 -	169
20			Narod. Bank Polski - za wykup weksla z f. Eisenbaum	100000 -				100000 -					100000 -											
21		28/4	Ramza, Żelów, wpłata czynszu dzierżawnego za czas 1/1 - 30/4	91 20	91 20																		91 20	21
22			Sałata Józef, Żelów, wpłata czynszu dzierżawnego za grudzień 1945 r.	1000 -	1000 -																		1000 -	21
23	3a.		Fa R. Schleiber, Rk 825 + 1% za wykończenie 11805 m tk. podszewki	28923 48								28923 48									28923 48			
24	1		Z.P.Baw. - zaliczka na towary P.T.H.W.	85000 -			85000 -			85000 -														
25		29/4	Narod. Bank Polski, wykup weksli z f. Pfeiffer ... Jaeger 85000 zł	85000 -				85000 -					85000 -											
				3479774 34	124.166.20	118.761.34	468.000.-	623.075.-	669.576.42	602.310.66	660.499.51	449.378.52	465.000.-	132.000.-	214.177.95		23.193.-		2.950.-		178.358.06	678.883.20	1.054.248.82	

Nr	Fol.	Tag	Gegenstand der Buchung	Betrag	Kasa Soll	Kasa Haben	Bank Soll	Bank Haben	Odbiorcy Soll	Odbiorcy Haben	Dostawcy Soll	Dostawcy Haben	Akcepty Soll	Akcepty Haben	Materiały do wykańczania Soll	Materiały do wykańczania Haben	Materiały surowe Soll	Materiały surowe Haben	Materiały i inne Soll	Materiały i inne Haben	Materiały [illegible] do wykańczania	Różne Soll	Różne Haben	
			Übertrag	753.581 37	50.000 –	47.802,08	34.000 –	250.000 –	296.910 75		90.258 –	73.868,54	300.000 –	85.000 –			19.524 –		2.460 –		37.587,29	22.841,33	296.910,75	
1	1	13/4	Z.P. Baw. Rk 71 dla P.T.H.W. za 1875 mtr. [illegible]	34800 –					34800 –														34800 –	901
2	10.	11/4	Firma [illegible] Rk 83 za 2002 kg [illegible] 14% i 369 kg [illegible]	92473 56								92473 56			1908295							1339061		39
3	1	14/4	Z.P. Baw. Rk 75 dla P.T.H.W. za 1781 mtr. [illegible]	33911 97					33911 97														33911 97	901
4	16.		Firma H. [illegible], Rk 773 i 1/4 za wykończenie 170 mtr. [illegible]	418 34								418 34									418 34			
5	16.		Firma H. [illegible], Rk 762 i 1/4 za — 38 mtr. [illegible]	93 10								93 10									93 10			
6	14	15/4	Firma H. Horak Rk 185 za 2000 kg [illegible] 3% i 37 kg [illegible]	96750 65								96750 65			93200 –							365065		39
7	2		[illegible] Konf. Łódź, za Rk za 381 mtr. [illegible]	2914 33					2914 33														2914 33	900
8	6		Z. Przem. [illegible] Bydgoszcz, za Rk za 1051 mtr. [illegible]	117179 27					117179 27														117179 27	900
9		15/4	Podjęto z Narod. Banku Polskiego gotówkę czek 614311	72275 –	72275 –			72275																
10			[illegible] za 300 [illegible]	2400 –		2400 –											2400 –							
11			[illegible], Łódź, za papier [illegible]	60 –		60 –													60 –					
12			H. [illegible], Łódź, za przewóz 17,8 mtr. węgla i [illegible]	544 –		544 –											544 –							
13			[illegible], Łódź, za przewóz 83 mtr.	745 –		745 –											745 –							
14			W. [illegible], Łódź, za 20 ark. papieru	70 –		70 –													70 –					
15	[illegible]		Firma S. [illegible] Rk 185 za 910 kg [illegible] 3% i 90 kg [illegible]	45515 –								45515 –			41895 –							3620 –		39
16	1		Z.P. Baw. Rk 84 dla P.T.H.W. za 3936 mtr. [illegible]	73061 44					73061 44														73061 44	901
17	1		Z.P. Baw. Rk 85 dla P.T.H.W. za 5438 mtr. [illegible]	110758 66					110758 66														110758 66	901
18			Ubezp. Społeczne – składka za [illegible]	15800 –																		15800 –	15800 –	167/41
19			Ubezp. Społ. za [illegible] N.B. Polski	15800 –				15800 –														15800 –		167
20	14.		[illegible] za [illegible] N.B. Polski	20000 –				20000 –			20.000 –													
21			Narodowy Bank Polski, [illegible] kredyt	209000 –			209000 –																209000 –	160
22			Narod. Bank Polski, za wykup [illegible]	80000 –				80000 –					80000 –											
23			Ubezp. Społeczne [illegible], za [illegible]	40 –		40 –													40 –					
24		19/4	W. [illegible], Łódź, za materiały piśmienne	320 –		320 –													320 –					
25			Pracownicy umysłowi zaliczka na płacę	9650 –		9650 –																9650 –		161
				1.788.151 69	122.275 –	61.611,08	243.000 –	438.075 –	669.546,42		110.258 –	309.119,19	380.000 –	85.000 –	214.177,95		23.193 –		2.950 –		38.092,73	84.651,59	894.346,42	

Monat Kwiecień 19 46

	Fol.	Tag	Gegenstand der Buchung	Betrag	Kasa Soll	Kasa Haben	Bank Soll	Bank Haben	Odbiorcy Soll	Odbiorcy Haben		Dostawcy Soll	Dostawcy Haben	Akcepty Soll	Akcepty Haben	Materiały do wykonania (~~Bez. społ.~~) Soll	Materiały do wykonania Haben	Materiały ... (~~dochodowy~~) Soll	Materiały ... Haben	Materiały inne Soll	Materiały inne Haben	Materiały zużyte do wykonania 40	Rk. Różnych Soll	Rk. Różnych Haben	
		1/IV	Bank Gosp. Kraj. za wykup 2 weksli Übertrag	170000 -				170000 -						170000 -											
1			Urząd Pocztowy Żelów, za abonament telef. i rozmowy zamiejsc.	616 -		616 -					1												616 -		1 46
2			Urząd Pocztowy, Żelów, za znaczki pocztowe	60 -		60 -					2												60 -		2 46
3		3/4	Łajda, Żelów, za [illegible] w pow.	100 -		100 -					3												100 -		3 46
4	§	4/4	Z. Przem. Konfekc. Bydgoszcz wg Rk za 11484 mt. pościelowe	169621 63					169621 63		4													169621 63	200
5	1	4/4	Z. P. Baw. Rk 66 dla P.T.H.W. za 5447.5 mt. tkaniny [illegible]	127289 12					127289 12		5													127289 12	201
6		6/4	Podjęto gotówkę z Banku - czek Nr 16893	50000 -	50000 -			50000 -			6														6
7	41.		Fa Wagner i S-ka, Rk 3569 za [illegible]	258							7		258 -					258 -							7
8	41.		Fa Wagner i S-ka, za wpłatę gotówkową	258 -		258 -					8	258 -													8
9	41.		Fabryka Art. Techn. Pabianice, za wpłatę gotówkową	5000 -		5000 -					9	5000 -													9
10	42.		Z. P. Baw. - rachunek Nr 476 firmy H. Schlebler za wykończenie tkanin	26758 29							10		26758 29									26758 29			10
11	42.		firma H. Schlebler, Rk 417 z 4/3 za wykończenie 4036 mt. tkaniny	3713 81							11		3713 81									3713 81			11
12	42.		firma H. Schlebler, Rk 411 z 7/3 — — 1410 mt. tkaniny	1862 19							12		1862 19									1862 19			12
13	42.		firma L. Geyer, za 3 weksle płatne 4/VI 46	85000 -							13	85000 -			85000 -										13
14			firma L. Geyer, Nota deb. za odsetki dyskontowe	2023 25							14		2023 25										2023 25		14 24
15		9/4	Furmanowi za wiezienie węgla z Łasku do Żelowa	10551 -		10551 -					15							10551 -							15
16			Pracownicy umysłowi - wypłata pensji za m. marzec	19442 08		19442 08					16												19442 08		16 161
17			Mieczyński [illegible], Żelów, za reparację bramy	250 -		250 -					17									250 -					17
18			Martyniak [illegible], Żelów, za 17 [illegible] do Kwoiu	2040 -		2040 -					18									2040 -					18
19			[illegible], Żelów, za [illegible]	600 -		600 -					19												600 -		19 44
20	42.		Firma H. Schlebler, Rk 650 z 4/4 za wykończenie 1751 mt. tkaniny	5253 -							20		5253 -									5253 -			20
21	42.	8/4	Z. P. Baw. pożyczka doraźna	34000 -			34000 -				21		34000 -												21
22			Urząd Gminy Żelów, za [illegible]	90 -		90 -					22									90 -					22
23			Furmanowi za wiezienie węgla z Łasku do Żelowa	8715 -		8715 -					23							8715 -							23
24			Za [illegible]	80 -		80 -					24									80 -					24
25			Bank Gosp. Kraj. za wykup weksl. f. Geyer Übertrag	30000 -				30000 -			25			30000 -											25
				752581 37	50.000 -	47.802.08	34.000 -	250.000 -	296910 75			90258 -	73.868.24	200.000 -	85.000 -			19.524 -		2340 -		37587 29	22341 33	296910 75	
					1		2		3			4		5		6		7		8			9		

Monat *Marzec* 19*46* *82*

Fol.	Tag	Gegenstand der Buchung	Betrag	Pensja Soll	Pensja Haben	Energia obca Soll	Energia obca Haben	Materiały na cele ogólne Soll	Materiały na cele ogólne Haben	Podatki daniny Soll	Podatki daniny Haben	Różne koszty Soll	Różne koszty Haben	Umorzenia Soll	Umorzenia Haben	Koszty specjalne Soll	Koszty specjalne Haben	Sprzedaż krajowa Soll	Sprzedaż krajowa Haben	Sprzedaż exportowa	Różnych Soll	Różnych Haben
		Übertrag						1.480.–				1.911.–							192.277.70	1.104.58 302.897.67	9.587.47	
28.	30/III	Zjedn. Fabryk Poł. Tekst. Rk 1647 za 300 mb. [illegible]																				
28.	.	Zjedn. Fabryk Poł. Tekst. Łódź, za opłatę [illegible]																				
41.	.	Fabryka Poł. Tekst. Pabianice, Rk 263 za [illegible]																				
		Robocizna za czas od 26/II – do 9/III																				
		Potrącenia składki [illegible]																				
		Potrącony podatek [illegible]																				
		Potrącony podatek dodatkowy																				
		Potrącony 50% funduszu specjalnego [illegible]																				
		Robocizna za czas od 11/III do 23/III																				
		Potrącenia świadczenia – –																				
	31/III	Robocizna za czas od 25/III – do 30/III																				
		Potrącenia świadczenia – –																				
		Pracownicy umysłowi pensje za m. marzec		15.639.96																		
		Potrącenia świadczenia – –		476.04																		
24.		Centrala Węglowa, Rk 1401 za 35 ton węgla																				
25.		F-ma A. Horak Noty debetowe za odsetki dyskontowe																			1.625.41	24
27.		F-ma A. Horak, za 4 weksle pł. 17/IV																				
37.		F-ma L. Müller, Rk 988 za 6.793 mb. [illegible]																				
42.		F-ma L. Müller, Rk 987 za 485 mb. [illegible]																				
		Bank Sp. Rzem.: dyskont weksli																				
		Bank Sp. Rzem.: odsetki dyskontowe i porto										15.–									3.325.–	24
		Urząd Skarbowy Łódź, podatek obrotowy za marzec														5.768.33						
42.		C.Z.P.Wł. fundusz RKK od obrotu za m. marzec																				
		C.P. Bar. – 2% opłaty – –										9.881.42										
		Pracownicy umysłowi – reszta pensji za m. marzec		3.960.–																		
		Übertrag		20.076.–				1.480.–				11.807.42				5.768.33			192.277.70	1.104.58 302.897.67	15.037.88	

B

Monat *Marzec* 19*46*

Fol.	Tag	Gegenstand der Buchung	Betrag	Rozliczenia kosztów Soll	Rozliczenia kosztów Haben	Materiały do wytw. Soll	Materiały do wytw. Haben	Materiały ruchu Soll	Materiały ruchu Haben	Materiały inne Soll	Materiały inne Haben	Materiały opakowania Soll	Materiały opakowania Haben	Materiały zużyte Soll	Materiały zużyte Haben	Robocizna Soll	Robocizna Haben	Sprzedaż krajowa Soll	Sprzedaż krajowa Haben	Sprzedaż exportowa	Różnych Soll	Różnych Haben
		Übertrag		499.273.97	462.773.97	276.951.78		17.287.75		37.732.60		22.084.16	4.537.50	36.341.51					192.277.70	1.104.18 302.897.67	9.587.47	
14	29/III	Zjedn. Fabryk Mot. Tkack. RK 1647 za 300 mb. pasa pasowego								22.500 –												
18	.	Zjedn. Fabryk Mot. Tkack. Łódź, za wysyłkę gotówkową																				
14	.	Fabryka Mot. Tkack. Pabianice, Rk 863 za linę, pobrany								7605 80												
		Robocizna za czas od 26/II do 9/III														36806 14						
		Potrącenie składki Związku Zaw.														550 –						
		Potrącony podatek wyrówn.														202 44						
		Potrącony podatek dochodowy														406 05						
		Potrącony 50% funduszu specjalnego od zarobków ...														175 62						
		Robocizna za czas od 11/III do 23/III														41647 84						
		Potrącenie świadczenia														1083 22						
	31/III	Robocizna za czas od 25/III do 30/III														21903 78						
		Potrącenie świadczenia														563 06						
		Pracownicy umysłowi pensje za m. marzec																				
		Potrącenie świadczenia																				
24		Centrala Węglowa, Rk 1401 za 25 ton węgla						6935 –														
27		Fma A. Horak, Noty debetowe za odsetki dyskontowe																			1825 41	
27		Fma A. Horak, za 4 weksle pr. 17/IV																				
42		Fma L. Müller, Rk 988 za 6793⁸ mb. tkanin												7812 87								
42		Fma L. Müller, Rk 987 za 485⁵ mb. ...												575 54								
		Bank Gosp. Kraj. – dyskont weksla																				
		Bank Gosp. Kraj. odsetki dyskontowe i porto																			3825 –	
		Urząd Skarbowy Łódź, podatek obrotowy za marzec																				
44		C.Z.P.Wł. fundusz R.R.K. od obrotu za m. marzec																				
		Z.P. Bav. – 2% od płacy																				
		Pracownicy umysłowi – pensje za m. marzec																				
		Übertrag		499.273.97	462.773.97	276.951.78		17.222.75		64.839.40		22.084.16	4.537.50	44.667.92		102.918.15			192.277.70	1.104.58 302.897.67	15.257.33	

Right margin: 16 24; 21 24; B

Monat *Marzec* 19*46*

Fol.	Tag	Gegenstand der Buchung	Betrag	Podatek wojskowy Soll	Podatek wojskowy Haben	Związki zawodowe Soll	Związki zawodowe Haben	Zobow. branżowe Soll	Zobow. branżowe Haben	Zobow. pracownicze Soll	Zobow. pracownicze Haben	Pożyczki bankowe Soll	Pożyczki bankowe Haben	Rozliczenia czynne Soll	Rozliczenia czynne Haben	Rozliczenia bierne Soll	Rozliczenia bierne Haben	Sprzedaż krajowa Soll	Sprzedaż krajowa Haben	Sprzedaż exportowa	Rk Różnych Soll	Rk Różnych Haben	
		Übertrag				502.–				50501.85						11944.–			192277.70	1104.58 302.897.67	9.587.47		B
28.	26/III	Zjedn. Fabryk Wł. Tekst. Rk 1647 za 300 mb. [illegible]																					
28.	"	Zjedn. Fabryk Wł. Tekst. Łódź, za [illegible]																					
29.	"	Fabryka Wł. Tekst. [illegible], Rk 863 za [illegible]																					
		Robocizna za czas od 20/II do 9/III																					
		Potrącenie składki związkowe [illegible]					330.–																
		Potrącony podatek wojskowy			202.44																		
		Potrącony podatek dodatkowy																					
		Potrącony 50% funduszu [illegible]															175.62						
		Robocizna za czas od 11/III do 23/III																					
		Potrącenie świadczenia			233.27		369.–										180.10						
	31/III	Robocizna za czas od 25/III do 30/III									21903.78												
		Potrącenie świadczenia – " –			121.21		167.60										92.56						
		Pracownicy umysłowi pensje za m. marzec									15639.96												
		Potrącenie świadczenia – " –			98.92		96.–																
24.		Centrala [illegible] Rk 1401 za 35 ton węgla																					
27.		Firma H. Horak [illegible]																			1825.41		24
27.		Firma H. Horak, za [illegible]																					
32.		Firma [illegible], Rk 988 za [illegible]																					
32.		Firma [illegible], Rk 987 za [illegible]																					
		Bank [illegible]																					
		Bank [illegible]																			3515.–		24
		Urząd Skarbowy Łódź, podatek obrotowy za m. marzec															5768.33						
42		C.Z.P.W. fundusz RKK od obrotu za m. marzec							17292.46					17292.46									
		C.P.Bw. – 3% [illegible] – " –							9881.42														
		Pracownicy umysłowi – reszta pensji za m. marzec			23.80		40.–				3802.12												
		Übertrag			679.64	502.–	1002.60		27173.88	50501.85	41345.86			17292.46		11944.–	6216.61		192277.70	1104.58 302.897.67	15087.83		

Pol.	Tag	Gegenstand der Buchung	Betrag	Kasa Soll	Kasa Haben	Bank Soll	Bank Haben	Odbiorcy Soll	Odbiorcy Haben	Dostawcy Soll	Dostawcy Haben	Akcepty Soll	Akcepty Haben	Ubez. Spol. Soll	Ubez. Spol. Haben	Podatek dochodowy Soll	Podatek dochodowy Haben	Sprzedaz krajowa Soll	Sprzedaz krajowa Haben	Sprzedaz exportowa		Różnych Soll	Różnych Haben	
		Übertrag	2470753 83	216.500.–	147.589.28	721.296.14	668.806.47	495.175.37	610.562.44	628.078.65	631.208.80	449.000.–	400.000.–						192.277.70	1.104.58	302.897.67	9.587.47		B
28	5/III	Zjedn. Fabryk Wł. Tekst. RK 1647 za 300 mtr. [illegible]	22.500 –								22.500 –													
28	"	Zjedn. Fabryk Wł. Tekst. Łódź, za wpłatę gotówkową	22.500 –		22.500 –					22.500 –														
41	"	Fabryka Wł. Tekst. Pabianice, RK 863 za [illegible]	7605 80								7605 80													
		Robocizna za czas od 28/II do 9/III	36806 14		36806 14																			
		Potrącenie składki Związku Zaw.	330 –																					
		Potrącony podatek wyrówn.	202 44																					
		Potrącony podatek dochodowy	206 05														206.05							
		Potrącony 50% funduszu specjalnego od zasiłków [illegible]	175 62																					
		Robocizna za czas od 11/III do 23/III	41647 84		41647 84																			
		Potrącenie świadczeń	1083 22														300 55							
	21/III	Robocizna za czas od 25/III do 30/III	21903 78																					
		Potrącenie świadczeń – " –	563 06														181 69							
		Pracownicy umysłowi pensje za m. marzec	15639 96																					
		Potrącenie świadczeń – " –	876 04														281 12							
24		Centrala Węglowa, RK 1401 za 35 ton węgla	2835 –								2835 –													
25		Firma H. Horak Biała [illegible] za odcinki dyspozycji	1625 41								1625 41											1625 41		24
27		Firma H. Horak, za 4 weksle [illegible]	94000 –							94000 –			94000 –											
42		Firma L. Müller, RK 985 za 6793 mtr. [illegible]	7812 87								7812 87													
43		Firma L. Müller, RK 987 za 285 mtr. [illegible]	513 54								513 54													
		Bank Gosp. Kraj. dyskont weksla	170000 –			170000 –							170000 –											
		Bank Gosp. Kraj. odsetki dyskontowe i prow.	3840 –				3840 –															3825 –		24
		Urząd Skarbowy Łódź, podatek obrotowy za m. marzec	5768 33																					
44		C.Z.P.Wł. fundusz R.K.K. od obrotu za m. marzec	17202 46																					
		C.Z.P.Wł. – 2% opłaty – " –	8881 42																					
		Pracownicy umysłowi – reszta pensji za m. marzec	3560 –														94 08							
		Übertrag	3959922 81	216.500.–	248.543.26	891.296.14	672.646.47	495.175.37	610.562.44	744.578.65	724.201.42	449.000.–	664.000.–				1.061.79		192.277.70	1.104.58	302.897.67	15.057.83		

Monat Marzec 1946

Pol.	Tag	Gegenstand der Buchung	Betrag	Pensja Soll	Pensja Haben	Energia obca Soll	Energia obca Haben	Materiały na cele ogólne Soll	Materiały na cele ogólne Haben
		Übertrag						1.780 –	
1	26/3	Z.P.Bor. – Rk 58 dla P.T.H.H. za 10.920 [illegible] podanie							
		[illegible]							
11		Z.P.Bor. – [illegible]							
11		Z.P.Bor. – [illegible]							
	27/3	[illegible] materiały [illegible]							
20.		Fa. [illegible] za 4 [illegible] 27/3							
20.		Fa. [illegible] za [illegible]							
	28/3	[illegible]							
		[illegible]							
		[illegible]							
	28/3	[illegible] Rk 4323 za [illegible]							
17.		Fa. [illegible] Müller, [illegible] Rk 80 za 18 kg [illegible]							
17.		Fa. [illegible] Müller, za [illegible]							
1		Z.P.Bor. – [illegible] Rk 58 dla P.T.H.H.							
4.		Z.P.Bor. – [illegible]							
11		Z.P.Bor. – [illegible]							
11		Z.P.Bor. – [illegible]							
		Z.P.Bor. – [illegible]							
4.		Z.P.Bor. – [illegible]							
		[illegible] 16892							
20.	29/3	Fa. [illegible] Rk 72 za 2016 kg [illegible] 433 kg [illegible]							
20.		Fa. [illegible] 75 za [illegible] 150 kg [illegible]							
4.		Z.P.Bor. – [illegible]							
11		Z.P.Bor. – [illegible]							
	30/3	[illegible] materiały [illegible]							
								1.980 –	

Podatki daniny Soll	Podatki daniny Haben	Różne koszty Soll	Różne koszty Haben	Umorzenia Soll	Umorzenia Haben	Koszty specjalne Soll	Koszty specjalne Haben	Sprzedaż krajowa Soll	Sprzedaż krajowa Haben	Sprzedaż exportowa	Sprzedaż exportowa Soll	Sprzedaż exportowa Haben
		1.445 –							192.277.70	1.104.58 169.048.70	6.604.35	
										153.848.97		
		204 –										
		82 –									1.891.25	
		200 –										
											1.051.97	
		1.911 –							192.277.70	1.104.58 202.897.67	9.553.57	

Monat Marzec 1946

Pol.	Tag	Gegenstand der Buchung	Betrag	1 [illegible] kosztowy Soll	1 Haben	2 Materiały do wytw. Soll	2 Haben	3 Materiały ruchu Soll	3 Haben	4 Materiały inne Soll	4 Haben	5 Materiały opakowania Soll	5 Haben	6 Materiały zużyte Soll	6 Haben	7 Robocizna Soll	7 Haben	8 Sprzedaż krajowa Soll	8 Haben	9 Sprzedaż exportowa	9 Soll	9 Haben
		Übertrag		221.999.58	185.499.58	197.311.88		11.512.75		32.770.60		13.624.45	2.062.50	36.341.50					192.297.70	1.104.58 169.048.70	6.564.75	
1	1/4	Z. P. Bar. Rk 18 dla P. T. H. H. za 10920 [illegible] podanie																		153.848.91		
		[illegible] talon, za [illegible]																				
11		Z. P. Bar. pożyczka [illegible]																				
11		Z. P. Bar. pożyczka [illegible]																				
	2/4	Za zakupione materiały [illegible]								395.–												
10		Fa L. Szyja, za 4 [illegible]																				
10		Fa L. Szyja, [illegible] za odsetki dyskontowe																			1891.55	
	4/4	[illegible]																				
		Bank [illegible] za wykupiony [illegible]																				
		Bank [illegible] za wykupione 3 [illegible]																			1031.47	
	6/4	[illegible] Rk 4823 za [illegible] samochodem								660.–												
27		Fa [illegible] Müller, [illegible] Rk 80 za [illegible]						2775.–														
27		Fa [illegible] Müller, za [illegible]																				
1		Z. P. Bar. [illegible] Rk 58 dla P. T. H. H.		132.744.39																		
4		Z. P. Bar. [illegible] za towary Z. Prem. Konf. Warszawa		144.530.–																		
11		Z. P. Bar. [illegible]			183.565.60																	
11		Z. P. Bar. [illegible] pożyczki			223.900.–																	
		Z. P. Bar. [illegible]			35.008.79																	
4		Z. P. Bar. [illegible] za towary Z. Prem. Konf. Warszawa																				
		[illegible] z Banku [illegible] 16892																				
20	28/4	Fa L. Szyja, Rk 78 za 2016 kg [illegible] 233 kg [illegible]				77.639.90						8459.71										
20		Fa L. Szyja, [illegible] 75 za [illegible] 150 kg [illegible]											2475.–									
4		Z. P. Bar. [illegible] za towary Z. Prem. Konf. Warszawa																				
11		Z. P. Bar. pożyczka [illegible]																				
	30/4	[illegible], za materiały [illegible] Übertrag								308.–												
				499.273.97	462.773.97	276.951.78		14.287.75		34.733.60		22.084.16	4.537.50	36.341.50					192.297.70	1.107.58 302.897.67	9.553.47	

Monat Marzec 1946

Pol.	Tag	Gegenstand der Buchung	Betrag	Podatek wojskowy Soll	Podatek wojskowy Haben	Związki zawodowe Soll	Związki zawodowe Haben	Zobow. branżowe Soll	Zobow. branżowe Haben	Zobow. pracownicze Soll	Zobow. pracownicze Haben	Pożyczki bankowe Soll	Pożyczki bankowe Haben	Rozliczenia czynne Soll	Rozliczenia czynne Haben	Rozliczenia bierne Soll	Rozliczenia bierne Haben	Sprzedaż krajowa Soll	Sprzedaż krajowa Haben	Sprzedaż exportowa		Soll	Haben	
		Übertrag				502.–				50.501.85						11.944.–			192.177.70	1.104.18	169.047.70	6664.75		
1	27/3	Z.P.Bar. – Rk 58 dla P.T.H.H. za 10920.25 zł. [illegible]																			153.848.91			
		Urząd Pocztowy Łódź, za abonament telef. i rozmowy – [illegible]																						
11		Z.P.Bar. – pożyczka doraźna																						
ii		Z.P.Bar. – pożyczka doraźna																						
	28/3	Za zakupione materiały pomocnicze																						
10.		Fa L. Szyja, za 4 [illegible] p. 28/3																						
10.		Fa L. Szyja, Nota deb. za odsetki dyskontowe																				1841.25		24
	29/3	Wojewódzki Urząd [illegible], koszty przejazdu 7 robotników z Kalisza do Łodzi																						
		Bank Gosp. Kraj. – za wykupiony weksel z J. [illegible] dla																						
		Bank Gosp. Kraj. – za wykupione 3 weksle pobierane z [illegible]																				1051.47		20
	26/3	W. Flora, [illegible] Rk 4323 za naprawę samochodu																						
VI.		Fa Riedel i Müller, [illegible], Rk 80 za 118 kg [illegible]																						
VI.		Fa Riedel i Müller, za opłaty gotówkowe																						
1		Z.P.Bar. – nota [illegible] Rk 58 dla P.T.H.H.																						
4.		Z.P.Bar. – zaliczka na towary Z. Prom. Konf. Warszawa																						
ii		Z.P.Bar. – potrącenie za [illegible]																						
ii		Z.P.Bar. – potrącenie indywidualnej pożyczki																						
		Z.P.Bar. – [illegible]																						
4.		Z.P.Bar. – zaliczka na towary Z. Prom. Konf. Warszawa																						
		Pożyczka gotówkowa z Banku – [illegible] 16892																						
10.	29/3	Fa L. Szyja, Rk 72 za 2016 kg [illegible] i 133 kg [illegible]																						
10.		Fa L. Szyja, Nota kredytowa 75 – za [illegible] 150 kg [illegible]																						
4.		Z.P.Bar. – nota [illegible] za towary Z. Prom. Konf. Warszawa																						
ii		Z.P.Bar. – pożyczka doraźna																						
	30/3	W. Szymański, Łódź, za materiały [illegible]																						
		Übertrag				502.–				50.501.85						11.944.–			192.177.70	1.104.58	302.897.67	9557.57		

Monat Marzec 1946

Nr	Fol.	Tag	Gegenstand der Buchung	Betrag	Kasa Soll	Kasa Haben	Bank Soll	Bank Haben	Odbiorcy Soll	Odbiorcy Haben	Nr	Dostawcy Soll	Dostawcy Haben	Akcepty Soll	Akcepty Haben	Ubez. Społ. Soll	Ubez. Społ. Haben	Podatek dochodowy Soll	Podatek dochodowy Haben	Sprzedaż krajowa Soll	Sprzedaż krajowa Haben	Sprzedaż exportowa		Soll	Haben	Nr
			Übertrag	2.295.332.05	141.500.-	143.447.28	529.739.65	592.775.-	361.326.40	255.840.35		295.563.05	597.680.94	379.000.-	315.000.-						192.477.70	1.104.58	169.048.70	6.664.75		
1	1	23/III	Z.P.Baw. Rch 58 dla P.T.H.W. za 10920.25 kg [illegible]	133.848.97					133.848.97		1												133.848.97			1
2			Urząd Pocztowy [illegible], za [illegible]	204.-		204.-					2															2
3	11		Z.P.Baw. pożyczka [illegible]	25.000.-			25.000				3		25.000.-													3
4	21		Z.P.Baw. pożyczka [illegible]	36.500.-			36.500.-				4		36.500.-													4
5		24/III	[illegible] materiały [illegible]	395.-		395.-					5															5
6	20.		Firma L. Dyja, za 4 weksle [illegible]	85.000.-							6	85.000.-			85.000.-											6
7	20.		Firma L. Dyja, Nota deb. za odsetki dyskontowe	1.953.25							7		1.953.25											1.841.25		7 24
8		25/III	[illegible], koszty przejazdu [illegible]	200.-		200.-					8															8
9			Bank [illegible] za wykupiony weksel [illegible]	25.000.-				25.000.-			9			25.000.-												9
10			Bank [illegible] za wykupiony weksel [illegible]	46.031.47				46.031.47			10			45.000.-										1.031.47		10 20
11		26/III	[illegible], rach. Rch 4323 za [illegible] samochodów	260.-		260.-					11															11
12	24.		Firma Kindel i Müller, [illegible], Rch 20 za 111 kg (Hela) [illegible]	2.775							12		2.775.-													12
13	24.		Firma Kindel i Müller, za [illegible]	2.775.-		2.775.-					13	2.775.-														13
14	1		Z.P.Baw. [illegible] Rch 58 dla P.T.H.W.	132.744.39						132.744.39	14															14
15	4.		Z.P.Baw. [illegible] za towary Z. [illegible] Warszawa	144.530.-						144.530.-	15															15
16	21		Z.P.Baw. [illegible]	18.365.60							16	18.365.60														16
17	21		Z.P.Baw. [illegible] pożyczki	223.900.-							17	223.900.-														17
18			Z.P.Baw. [illegible]	35.008.79			35.008.79				18															18
19	4.		Z.P.Baw. [illegible] za towary Z. [illegible] Warszawa	75.000.-			75.000.-			75.000.-	19															19
20			Podjęcie gotówki z Banku – czek 16892	75.000.-	75.000.-			75.000.-			20															20
21	20.	28/III	Firma L. Dyja, Rch 72 za 2016 kg [illegible], 633 kg [illegible]	88.099.61							21		88.099.61													21
22	20.		Firma L. Dyja, Nota Kredytowa 75 za [illegible] 150 kg [illegible]	2.775.-							22	2.775.-														22
23	4.		Z.P.Baw. [illegible] za towary Z. [illegible] Warszawa	2.747.70						2.747.70	23															23
24	21		Z.P.Baw. pożyczka [illegible]	17.300.-			20.047.70				24		17.300.-													24
25		30/III	[illegible], za materiały [illegible]	308.-		308.-					25															25
				3.470.753.83	210.500.-	144.589.28	721.296.14	662.806.47	495.175.37	610.562.44		621.078.65	681.308.80	449.000.-	400.000.-						192.477.70	1.107.58	302.897.67	9.537.47		
					1		2		3		103 Z	4		5		6		7		8				9		

Monat Marzec 1946 74

Fol.	Tag	Gegenstand der Buchung	Betrag	Pensja		Energia obca		Materiały na cele ogólne		Podatki daniny		Rozne koszty		Umorzenia		Koszty specjalne		Sprzedaz krajowa		Sprzedaz exportowa		M. Różnych	
				Soll	Haben	Soll	Haben	Soll	Haben	Soll	Haben	Soll	Haben	Soll	Haben	Soll	Haben	Soll	Haben			Soll	Haben
		Übertrag						1.340.-				90.-							192.277.70		163.048.70	6.210.75	
Ly.	14/III	Zkł. Pośrednictwa, Nr 198 za Komplet [illegible]																					
Ly.		Zkł. Pośrednictwa, za wpłatę gotówką																					
		Kasa Oszcz. Kraj. Podjęcie gotówki czeki 16890/16891																					
		Centrala Prod. Naftowych, za 300 litrów benzyny																					
		Za [illegible] plac [illegible]																					
48		P.Z.U. Wzajem. Łódź za wpłatę ubezpieczenia od ognia																					
		[illegible] Urząd Skarbowy, za domiar																					
		Urząd Skarbowy Łódź, podatek obrotowy za rok 1945																				454.-	
Wł.		Centrala Węglowa, za otrzymaną ratę gotówką																					
	18/III	[illegible] Kolasiński, Pabianice, za domiar																					
Wł.		Centrala Prod. Naftowych, Nr 2300 za 135 kg oleju i 5 kg [illegible] (1,5 kg [illegible])																					
Wł.		Centrala Prod. Naftowych za wpłatę gotówką																					
		[illegible] Zakład [illegible], [illegible]																					
		Za depesze do Centrali Węglowej w Łodzi										55.-											
Wł.		Firma L. [illegible], Nota kred. 862 za zwrócone 125 kg [illegible]																					
Wł.		Firma L. [illegible], Nr 61 za 1001 kg [illegible], 1/8 kg [illegible]																					
		[illegible], Łódź, za [illegible]						140.-															
Z.	19/III	Z.P. Baw. Nota deb. 27 P.T.H.W. za 5% rabatu od towaru [illegible]																		1104.18			
Ly.		Zkł. [illegible], Łódź, Nr 4185 za części do samochodu																					
Ly.		Zkł. [illegible], za wpłatę gotówką																					
		Komisja [illegible], konserwacja za [illegible]										1300.-											
Wł.	20/III	Z.P. Baw. Nota 1790 za 200 kg [illegible]										[illegible]											
		P.K.P. Stacja Łask, za przewóz 60 ton węgla [illegible] 55315																					
		P.K.P. Stacja Łask, za przewóz 15 ton węgla — 9958.																					
Wł.	24/III	Z.P. Baw. Nota 1790 za 500 kg [illegible]																					
		Übertrag						1.480.-				1445.-							192.277.70	1104.18	163.048.70	6664.75	

Monat *Marzec* 19 46

Fol.	Tag	Gegenstand der Buchung	Betrag	1 Rozliczenia kosztów Soll	Rozliczenia kosztów Haben	2 Materiały do wytw. Soll	Materiały do wytw. Haben	3 Materiały ruchu Soll	Materiały ruchu Haben	4 Materiały inne Soll	Materiały inne Haben	5 Materiały opakowania Soll	Materiały opakowania Haben	6 Materiały zużyte Soll	Materiały zużyte Haben	7 Robocizna Soll	Robocizna Haben	8 Sprzedaż krajowa Soll	Sprzedaż krajowa Haben	Sprzedaż exportowa	9 Ks. Różnych Soll	Ks. Różnych Haben
		Übertrag		185499.58	185499.58	157740.78		5462.–		5912.–		8802.05		36.341.51					192.277.70	169.048.70	6210.75	
Ü	14/III	Wł. Poździeja, Rch 198 za komplet księgowości pocztowej								4472.–												
Ü.		Wł. Poździeja, za wpłatę gotówkową																				
		Kasa Kop. Kraj. Podjęcie gotówki czeki 16890/16891																				
		Centrala Prod. Naftowych za 300 ltr. benzyny						2420.–														
		Za zakupione Łęgi placem Kraków								600.–												
48		P.Z.U. Wzajem. Łódź za wpłatę ubezpieczenia od ognia		36500.–																		
		Odsetki Urząd Skarb. za domiar								5.–												
		Urząd Skarbowy Łódź podatek obrotowy za rok 1945																			474.–	
W.		Centrala Węglowa za otrzymanie zaliczki gotówkowej																				
	18/III	Zwrócono Kolejowi, Poznaniu, za domiar								4396.–												
Ü		Centrala Prod. Naftowych, Rch 6300 za 135 kg oleju i 5 kg wazeliny						1894.75														
Ü		Centrala Prod. Naftowych za wpłatę gotówkową																				
		Związek Zawod. Łódź, wpłacone składki																				
		Za depesze do Centrali Węglowej w Łodzi																				
W.		Firma L. Sęga Nota Kred. 462 za zwrócone 125 kg worków											2062.50									
W.		Firma L. Sęga, Rch 61 za 1001 kg nabiału 14%, 125 kg worków				39571.10						4822.40										
		Tyg. Jasn. Łódź, za ogłoszenie Sanitar																				
Ü	19/III	Z.P. Bar Nota deb. 27 P.T. 11.41 za 5% rabatu od towaru Rch 5																		1104.58		
Ü		Wł. Flisa, Łódź, Rch 4185 za części do samochodu						500.–														
Ü		Wł. Flisa, za wpłatę gotówkową																				
		Komisja Kasowa, kasowanie za ...																				
Ü	20/III	Z.P. Bar Nota 1790 za 200 kg mąki kartoflanej								5268.22												
		P.K.P. Stacja Łódź, za przewóz 20 ton węgla Łódź przes. 353157						704.–														
		P.K.P. Stacja Łódź, za przewóz 15 ton węgla — " — 9358.						532.–														
Ü	21/III	Z.P. Bar – Nota 2890 za 500 kg mąki kartoflanej								13097.38												
		Übertrag		221.999.58	185499.58	197311.88		11.512.75		73.770.60		13.624.45	2062.50	36341.51					192.277.70	1104.58 169.048.70	6684.75	

Monat *Marca* 19*46*

Fol.	Tag	Gegenstand der Buchung	Betrag	1 Podatek wojskowy Soll	Haben	2 Związki zawodowe Soll	Haben	3 Zobow. branżowe Soll	Haben	4 Zobow. pracownicze Soll	Haben	5 Pożyczki bankowe Soll	Haben	6 Rozliczenia czynne Soll	Haben	7 Rozliczenia bierne Soll	Haben	8 Sprzedaż krajowa Soll	Haben	Sprzedaż exportowa	9 [illegible] Różnych Soll	Haben
		Übertrag								50.501.85									192.277.70	169.048.70	6210.75	
23	16/III	Zf. Pośrednija, Nr 193 za komplet księgowań podatkowy																				
23		Zf. Pośrednija, za spółki gotówkowe																				
		Bank Lyp. Kraj. Podjęto gotówką weksl 16890/16891																				
		Centrala Prod. Naftowych za 300 l. [illegible]																				
		Za zakupione [illegible] plac [illegible]																				
48		P.Z. [illegible] Wojna Łódź za spółki [illegible] od 09 [illegible]																				
		Okręg. Urząd Samorz. za domu																				
		Urząd Skarbowy Łódź podatek obrotowy za [illegible] 1945														11944.-					454.-	
21		Centrala Węglowa, za otrzymane [illegible] gotówkowe																				
	18/III	[illegible] Kołodziej, Pabianice, za domu																				
21		Centrala Prod. Naftowych, Nr 2300 za 137 kg oleju i 5 kg [illegible] (i 5 kg [illegible])																				
21		Centrala Prod. Naftowych, za spółki gotówkowe																				
		Związek Zawod. Łódź, wpłacone składki			502.-																	
		Za depozyt do Centrali Węglowej w Łodzi																				
20		Firma L. Szyper. Nota kred. 062 za zwrócone 125 kg [illegible]																				
20		Firma L. Szyper, Nr 61 za 1001 kg [illegible], 108 kg [illegible]																				
		Tyg. [illegible], Łódź, za reperację [illegible]																				
1	19/III	Z.P. Bav. Nota deb. [illegible] P.T.H.W. za 5% rabatu od [illegible]																		1104.58		
23		Zf. Flis, Łódź, Nr 4185 za [illegible] do samochodu																				
23		Zf. Flis, za spółki gotówkowe																				
		Komisja [illegible], [illegible] za [illegible]																				
21	20/III	Z.P. Bav. Nota 0790 za 600 kg [illegible]																				
		P.K.P. Stacja Łódź, za przew. 60 ton węgla [illegible] 553157																				
		P.K.P. Stacja Łódź, za przew. 15 ton węgla — " — 9358.																				
21	24/III	Z.P. Bav. – Nota 0790 za 500 kg [illegible]																				
		Übertrag			502.-					50.501.85						11944.-			192.277.70	1104.58 169.048.70	6664.75	

Monat *Marzec* 1946

Fol.	Tag	Gegenstand der Buchung	Betrag	Kasa Soll	Kasa Haben	Bank Soll	Bank Haben	Odbiorcy Soll	Odbiorcy Haben	Dostawcy Soll	Dostawcy Haben	Akcepty Soll	Akcepty Haben	Ubez. Społ. Soll	Ubez. Społ. Haben	Podatek dochodowy Soll	Podatek dochodowy Haben	Sprzedaż krajowa Soll	Sprzedaż krajowa Haben	Sprzedaż exportowa	Sprzedaż exportowa	Rk. Różnych Soll	Rk. Różnych Haben
		Übertrag	2.049.580.37	50.000.–	62.008.53	529.739.[illegible]	431.275.–	361.326.40	254.435.77	244.613.80	540.085.09	379.000.–	315.000.–						192.277.70		169.048.70	6210.75	
[illegible]	16/III	Kt. Poddzyja, Nr 198 za komplet księgowości [illegible]	4492.–								4492.–												
[illegible]		Kt. Poddzyja, za spłatę gotówką	4492.–		4492.–					4492.–													
		Bank Gosp. Kraj. Podjęcie gotówki czeki 16890/16891	91500	91500.–			91500.–																
		Centrala Prod. Naftowych za 300 litrów benzyny	2420.–		2420.–																		
		Za [illegible] placu Kral	600.–		600.–																		
48		P.Z.W. [illegible] Łódź za spłatę ubezpieczenia od ognia	36500.–		36500.–																		
		Odbiory Urząd Samoch. za [illegible]	5.–		5.–																		
		Urząd Skarbowy Łódź, podatek obrotowy za maj 1945	12398		12398.–																	457.–	
[illegible]		Centrala Węglowa za otrzymaną należność gotówką	15000.–		15000.–					15000.–													
	18/III	[illegible] Kolektor, Pabianice, za [illegible]	4396.–		4396.–																		
[illegible]		Centrala Prod. Naftowych, Nr 2300 za 135 kg oleju / 15 kg smaru (15 kg [illegible])	1894.75								1894.75												
[illegible]		Centrala Prod. Naftowych za spłatę gotówką	1894.75		1894.75					1894.75													
		Związek Zawod. Łódź, opłacone składki	502.–		502.–																		
		Za depesze do Centrali Węglowej w Łodzi	55.–		55.–																		
[illegible]		Firma L. [illegible] Nota kred. Nr 62 za zwrócone 125 kg [illegible]	2062.50							2062.50													
[illegible]		Firma L. [illegible], Nr 61 za 1001 kg [illegible], 259 kg [illegible]	44393.50								44393.50												
		[illegible], Łódź, za operację [illegible]	140.–		140.–																		
[illegible]	19/III	Z. P. Baw. Nota deb. 87 P.T.H.W. za 5% rabatu od [illegible]	1104.58						1104.58											1104.58			
[illegible]		Kt. Flor., Łódź, Nr 4185 za części do samochodu	500.–								500.–												
[illegible]		Kt. Flor., za spłatę gotówką	500.–		500.–					500.–													
		Komisja [illegible], [illegible] za [illegible]	1300.–		1300.–																		
[illegible]	21/III	Z. P. Baw. Nota 2790 za 200 kg [illegible]	5268.22								5268.22												
		P.K.P. Stacja Łódź, za przew. 20 ton węgla Łódź przew. 558157	704.–		704.–																		
		P.K.P. Stacja Łódź, za przew. 15 ton węgla – " – 99565	532.–		532.–																		
[illegible]	22/III	Z. P. Baw. – Nota 2790 za 500 kg [illegible]	13097.38								13097.38												
		Übertrag	2.245.332.05	141.500.–	143.447.28	529.739.65	522.775.–	361.326.40	255.540.35	268.563.05	609.680.94	379.000.–	315.000.–						192.277.70	1104.58	169.048.70	6667.75	

Monat *Maj* 19*46* *70*

Fol.	Tag	Gegenstand der Buchung	Betrag	Pensja Soll	Pensja Haben	Energia obca Soll	Energia obca Haben	Materiały na cele ogólne Soll	Materiały na cele ogólne Haben	Podatki daniny Soll	Podatki daniny Haben	Różne koszty Soll	Różne koszty Haben	Umorzenia Soll	Umorzenia Haben	Koszty specjalne Soll	Koszty specjalne Haben	Sprzedaż krajowa Soll	Sprzedaż krajowa Haben	Sprzedaż exportowa	R-k Różnych Soll	R-k Różnych Haben	
		Übertrag										20.–							192277.70	115.994.58	1.702.75		
	8/4	Kasa Insp. Hrej. – dyskonto weksla																					
		Kasa Insp. Hrej. – odsetki dyskontowe i porto										25.–									2250.–		24
		Kasa Insp. Hrej. – wykup weksla f. [illegible]																					
		Firma H. Hoffstädter, za weksle pł. 8/10																					
		Firma H. Hoffstädter, Rch 133 za 817 kg [illegible]																					
		Firma H. Hoffstädter, Nota deb. za odsetki dyskontowe i porto										95.–									1825.75		24
		Centrala Prod. Węglowych za 100 [illegible] benzyny																					
	11/5	Urząd Skarbowy [illegible], za dowód																					
		Zajda, Zelów, za [illegible]																					
		Z. P. Bar. – przyjęcie dowozu																					
		Kasa Insp. Hrej. – za wykup weksli [illegible] 60000 – Seyer 6000																					
	14/5	Kasa Insp. Hrej. – za wykup weksla f. Seyer																					
		Z. P. Bar. Rch 50 dla P.T.H.W. za [illegible] wybiórki																			33049.12			
		Wypłata robocizny za czas od 1/4–26/5																					
		P.K.P. Stacja Łask – za [illegible]																					
		P.K.P. Stacja Łask, za przewóz 25 ton węgla. [illegible] 4174																					
	18/5	Firma H. Horak za 2 weksle pł. 10/7																					
		Firma H. Horak, Rch 75 za 1000 kg [illegible]																					
		Firma L. Seyer, za 2 weksle pł. 1/7																					
		Firma L. Seyer, Nota deb. za odsetki dyskontowe																				1033.05		24
		Zakł. Mechaniczne, Zelów, za sprawienie części do [illegible]						1340.–															
	18/5	Z. P. Bar. – nota [illegible] za towary [illegible]																					
		Z. P. Bar. – [illegible] za towary P.T.H.W. Rch 50																					
		Z. P. Bar. – przyjęcie dowozu																					
		Centrala Węglowa – Rch 1112 za 25 ton węgla																					
		Übertrag						2340.–				90.–							192277.70	149.043.70	6210.75		

Monat Marzec 1946

Nr	Fol.	Tag	Gegenstand der Buchung	Betrag	1 Rozliczenia kosztów Soll	1 Rozliczenia kosztów Haben	2 Materiały do wytw. Soll	2 Materiały do wytw. Haben	3 Materiały ruchu Soll	3 Materiały ruchu Haben	Nr	4 Materiały inne Soll	4 Materiały inne Haben	5 Materiały opakowania Soll	5 Materiały opakowania Haben	6 Materiały zużyte Soll	6 Materiały zużyte Haben	7 Robocizna Soll	7 Robocizna Haben	8 Sprzedaż krajowa Soll	8 Sprzedaż krajowa Haben	Sprzedaż exportowa	9 R-k Różnych Soll	9 R-k Różnych Haben	Nr
			Übertrag		185.499.58	185.499.58	70.177.18		2641.–			5.810.–		6.467.20		16.341.51					192.277.70	115.999.58	1.708.75		
1		8/III	Bank Pol. Kraj. – dyskonto weksla								1														1
2			Bank Pol. Kraj. – odsetki dyskontowe i porto								2												2250.–		2 24
3			Bank Pol. Kraj. – wykup weksla f. [illegible]								3														3
4	20		Fa H. Hoffstädter, za weksle pł. 8/III								4														4
5	20		Fa H. Hoffstädter, Rch 103 za 817 kg [illegible] 4% i 18½ kg [illegible]				40963.60				5			217.30											5
6	20		Fa H. Hoffstädter, Nota deb. za odsetki dyskontowe i porto								6												1218.95		6 24
7			Cechała [illegible] za 100 [illegible] benzyny						720.–		7														7
8		11/III	Urząd Skarbowy Pabianice, za [illegible]								8	2.–													8
9			Zajda, Żelów, za [illegible]								9	100.–													9
10	21		K.P. Bar. – przejęcie [illegible]								10														10
11			Bank Pol. Kraj. – za wykup weksli [illegible] 60.000 – Seyer 6000								11														11
12		14/III	Bank Pol. Kraj. za wykup weksla f. Seyer								12														12
13	21		K.P. Bar. Rch 50 dla P.T.H.W. za 2818 [illegible]								13											53049.12			13
14			Wypłata robocizny za czas od 1/III – 23/III								14														14
15			P.K.P. [illegible] – za [illegible]						200.–		15														15
16			P.K.P. [illegible], za przewóz 25 ton węgla. [illegible] 4174						876.–		16														16
17	27	18/III	Fa H. Horn, za 2 weksle pł. 18/III								17														17
18	27		Fa H. Horn, Rch 75 za 1000 kg [illegible] 8%, 18½ [illegible]				46600.–				18			2117.55											18
19	28		Fa L. Seyer, za 2 weksle pł. 18/III								19														19
20	20		Fa L. Seyer, Nota deb. za odsetki dyskontowe								20												1033.05		20 24
21			St. [illegible] Żelów, za [illegible]								21														21
22	21	19/III	K.P. Bar. – [illegible] za towary [illegible]								22														22
23	21		K.P. Bar. – [illegible] za towary P.T.H.W. Rch 50								23														23
24	21		K.P. Bar. – przejęcie [illegible]								24														24
25	24		Cechała Węglowa Rch 1112 za 25 ton węgla						1025.–		25														25
			Übertrag		185.499.58	185.499.58	157.740.78		5462.–			5912.–		8802.05		16.341.51					192.277.70	169.048.70	6.210.75		

Monat *Marzec* 19*46*

Pos.	Tag	Gegenstand der Buchung	Betrag	Podatek wojskowy Soll	Podatek wojskowy Haben	Związki zawodowe Soll	Związki zawodowe Haben	Zobow. branżowe Soll	Zobow. branżowe Haben	Zobow. pracownicze Soll	Zobow. pracownicze Haben	Pożyczki bankowe Soll	Pożyczki bankowe Haben	Rozliczenia czynne Soll	Rozliczenia czynne Haben	Rozliczenia bierne Soll	Rozliczenia bierne Haben	Sprzedaż krajowa Soll	Sprzedaż krajowa Haben	Sprzedaż exportowa	Różnych Soll	Różnych Haben	
		Übertrag								16.874.24									192.277.70	115.994.58	1.703.75		
	8/III	Baza Insp. Hosp. – dystrybucja [illegible]																					
		Baza Insp. Hosp. – odcięcie dystrybucyjne i [illegible]																			2250 –		24
		Baza Insp. Hosp. – wydzielenie mięsa i [illegible]																					
W.		Firma H. Hoffschläger, za mięso [illegible] 8/III																					
W.		Firma H. Hoffschläger, Rn 103 za 817 kg mięsa [illegible]																					
W.		Firma H. Hoffschläger, Nota deb. za odcięcie dystrybucyjne i [illegible]																			1825.75		24
		Cechowa [illegible] za 100 ton [illegible]																					
	11/III	Ubezp. Społeczne [illegible], za [illegible]																					
		Zajda, telefon, za [illegible]																					
Zl		Z.P. Bar. – pożyczka [illegible]																					
		Baza Insp. Hosp. – za wydzielenie mięsa [illegible] 60 000 – Seyer 6000																					
	14/III	Baza Insp. Hosp. – za wydzielenie mięsa i [illegible]																					
I		Z.P. Bar. Rn 50 dla P.T.H.W. za 2818 kg [illegible]																		53049.12			
		Wypłata robocizny za czas od 1/III – 2/III								33627.61													
		P.K.P. Stacja [illegible] – za [illegible]																					
		P.K.P. Stacja [illegible], za przewóz 25 ton węgla. [illegible] 4174																					
W.	14/III	Firma H. Horn za 2 [illegible] 14/III																					
W.		Firma H. Horn, Rn 75 za 1000 kg mięsa [illegible]																					
W.		Firma L. Seyer, za 2 [illegible] 1/III																					
W.		Firma L. Seyer, Nota deb. za odcięcie dystrybucyjne																			1933.25		24
		[illegible], telefon, za [illegible] do [illegible]																					
W	18/III	Z.P. Bar. – [illegible] za [illegible]																					
I		Z.P. Bar. – [illegible] za [illegible] P.T.H.W. Rn 10																					
Zl		Z.P. Bar. – pożyczka [illegible]																					
W.		Cechowa węglowa Rn 1112 za 25 ton węgla																					
		Übertrag								50.501.85									192.277.70	169.043.70	6.210.75		

Fol.	Tag	Gegenstand der Buchung	Betrag	Kasa Soll	Kasa Haben	Bank Soll	Bank Haben	Odbiorcy Soll	Odbiorcy Haben	Dostawcy Soll	Dostawcy Haben	Akcepty Soll	Akcepty Haben	Ubez. Społ. Soll	Ubez. Społ. Haben	Podatek dochodowy Soll	Podatek dochodowy Haben	Sprzedaż krajowa Soll	Sprzedaż krajowa Haben	Sprzedaż exportowa	R-k Różnych Soll	R-k Różnych Haben	
		Übertrag	1.300.129 -	50.000 -	25.142.92	262.703.46	283.000 -	308.277.28	185.499.58	121.613.80	247.709.64	233.000 -	65.000 -						192.297.70	115.999.58	1.708.75		
	8/III	Bank [illegible] – dyskonto weksla	100000 -			100000 -							100000 -										
		Bank [illegible] – odsetki dyskontowe i porto	2275 -				2275 -														2250 -		24
		Bank [illegible] – wykup weksla [illegible]	60000 -				60000 -					60000 -											
20.		Firma R. Hoffstädter, za weksle [illegible]	55000 -							55000 -			55000 -										
20.		Firma R. Hoffstädter, Rch 183 [illegible]	41180 80								41180 80												
6.		Firma R. Hoffstädter, Nota deb. za odsetki dyskontowe i porto	1268 75								1268 75										1268 75		24
		[illegible] za 100 [illegible]	720 -		720 -																		
	11/3	[illegible] za [illegible]	2 -		2 -																		
		[illegible] za [illegible]	100 -		100 -																		
21		Z. P. Bar. – pożyczka [illegible]	86000 -			86000 -					86000 -												
		Bank [illegible] – za wykup weksli [illegible] 20000 [illegible] 6000 -	26000 -				26000 -					26000 -											
	14/3	Bank [illegible] – za wykup weksli [illegible]	60000 -				60000 -					60000 -											
1		Z. P. Bar. – Rch 50 [illegible] P. T. H. [illegible]	53049 12					53049 12												53049 12			
		Wypłata robocizny za czas od 1/3 – 23/3	53687 61		53687 61																		
		P. K. P. [illegible] – za [illegible]	200 -		200 -																		
		P. K. P. [illegible], za [illegible]	876 -		876 -																		
27.	18/3	Firma A. Horak za weksle [illegible]	50000 -							50000 -			50000 -										
27.		Firma A. Horak, Rch 75 za 1000 kg [illegible]	48717 55								48717 55												
20.		Firma L. Seyer, za weksle [illegible]	45000 -							45000 -			45000 -										
20.		Firma L. Seyer, Nota deb. za odsetki dyskontowe	1033 25								1033 25										1033 25		24
		[illegible] za [illegible]	1840 -		1840 -																		
2	19/3	Z. P. Bar. – [illegible] Rch 24	15887 07			15887 07			15887 07														
1		Z. P. Bar. – [illegible] P. T. H. [illegible] Rch 10	53049 12			53049 12			53049 12														
21		Z. P. Bar. – pożyczka [illegible]	12100 -			12100 -					12100 -												
24.		[illegible] Rch 1112 za [illegible]	2025 -								2025 -												
		Übertrag	2.049.582.87	50.000 -	82.568.53	529.739.65	431.275 -	361.326.40	254.435.77	271.613.80	440.035.09	379.000 -	315.000 -						192.277.70	169.048.70	6.210.76		

Monat *Marzec* 19*46* 66

Fol.	Tag	Gegenstand der Buchung	Betrag	Pensja Soll	Pensja Haben	Energia obca Soll	Energia obca Haben	Materiały na cele ogólne Soll	Materiały na cele ogólne Haben	Podatki daniny Soll	Podatki daniny Haben	Różne koszty Soll	Różne koszty Haben	Umorzenia Soll	Umorzenia Haben	Koszty specjalne Soll	Koszty specjalne Haben	Sprzedaż krajowa Soll	Sprzedaż krajowa Haben	Sprzedaż exportowa	Rk Różnych Soll	Rk Różnych Haben	
		Übertrag																					
Ze.	4/II	Fa C. Seyer [illegible] pr. 6/1 [illegible]																					
"	4/III	Z. Przem. Konf. Warszawa [illegible] za 18758,– zł. [illegible]																	192 277 70				
"	5	Fa K. Hoffichter [illegible]																			766 25		3 Rz
		[illegible]																					
		[illegible]																					
		Z. P. Bar. – [illegible] P.T.H.W. [illegible]																		115 999 58			
		Z. P. Bar. za towary dla P.T.H.W.																					
		Z. P. Bar. – za towary Z. Przem. Konf. Kraków																					
		Z. P. Bar. – [illegible]																					
		Z. P. Bar. [illegible] K. Scheibler za [illegible]																					
		Z. P. Bar. [illegible]																					
	6	Fa L. Rauch [illegible]																					
		Fa L. Rauch [illegible]																					
		Fa C. Seyer, [illegible]																					
		Fa L. Rauch [illegible]										20 –									1237 50		15 Rz
		Fa K. Scheibler, [illegible] 8798,– zł. [illegible]																					
		Fa K. Scheibler, [illegible] 8879,– zł. [illegible]																					
		Fa K. Scheibler, [illegible] 2858,– zł. [illegible]																					
		[illegible] 72000 [illegible] 6800																					
	4/IV	[illegible] 28 zł. [illegible]																					
		[illegible] 16889																					
		[illegible]																					
	8/IV	Z. P. Bar. – pożyczka doraźna																					
		Z. P. Bar. – pożyczka doraźna																					
		[illegible] Übertrag																					
												20 –							192277 70	115.999 58	1.703 75		

Fol.	Tag	Gegenstand der Buchung	Betrag	Rozliczenia kosztów Soll	Rozliczenia kosztów Haben	Materiały do wytw. Soll	Materiały do wytw. Haben	Materiały ruchu Soll	Materiały ruchu Haben	Materiały inne Soll	Materiały inne Haben	Materiały opakowania Soll	Materiały opakowania Haben	Materiały zużyte Soll	Materiały zużyte Haben	Robocizna Soll	Robocizna Haben	Sprzedaż krajowa Soll	Sprzedaż krajowa Haben	Sprzedaż exportowa	Kk Różnych Soll	Kk Różnych Haben
		Übertrag																				
20.	4/3	Fr. C. Bayer za [illegible]																				
4.	4/3	Z. Prac. Konf. [illegible] za 187 58[illegible] [illegible]																	192277.70			
10.	5	Fr. K. Hoffichler [illegible] za [illegible]																			766.25	
		[illegible]								5200												
		[illegible]																				
1		Z. P. Bac. – [illegible] P.T.H.H. [illegible]																		115.999.58		
1		Z. P. Bac. za towary dla P.T.H.H.		115999.58																		
2.		Z. P. Bac. – za towary Z. Prac. Konf. [illegible]		69500.–																		
21		Z. P. Bac. – [illegible]			16623.77																	
26.		Z. P. Bac. [illegible] dla f. K. Schleiblev za [illegible]			39172.35																	
		Z. P. Bac. [illegible]			129703.46																	
4.	6	Fr. E. [illegible], Rk 99 [illegible]				50190.18						4370.–										
30.		Fr. E. [illegible]																				
30.		Fr. C. Bayer, Rk 51 [illegible]				19987.–						2097.60										
2.		Fr. E. [illegible]																			1237.50	
3/4		Fr. K. Schleibler, Rk 198 [illegible]												15182.75								
4.		Fr. K. Schleibler, Rk 193 [illegible]												20529.17								
4.		Fr. K. Schleibler, Rk 289 [illegible]												664.59								
		[illegible]																				
	4/4	[illegible]						1641.–														
		[illegible] 16889																				
		Za zakupione [illegible]								610.–												
11	8/4	Z. P. Bac. – [illegible]																				
11		Z. P. Bac. – [illegible]																				
		[illegible] Übertrag																				
				185499.58	185499.58	70.177.18	–	1641.–	–	5810.–		6467.20		36.391.51					192277.70	115.999.58	1.703.75	

Monat Marzec 19 46

	Pol.	Tag	Gegenstand der Buchung	Betrag	Podatek wojskowy Soll	Podatek wojskowy Haben	Związki zawodowe Soll	Związki zawodowe Haben	Zobow. branżowe Soll	Zobow. branżowe Haben	Zobow. pracownicze Soll	Zobow. pracownicze Haben	Pożyczki bankowe Soll	Pożyczki bankowe Haben	Rozliczenia czynne Soll	Rozliczenia czynne Haben	Rozliczenia bierne Soll	Rozliczenia bierne Haben	Sprzedaż krajowa Soll	Sprzedaż krajowa Haben	Sprzedaż exportowa	Kk Różne Soll	Kk Różne Haben
			Übertrag																				
1	20.	4/3	Fm C. Bejer za [illegible] i [illegible] pr. 4/3 [illegible]																				
2	4.	4/3	Z. Przem. Konf. Warszawa [illegible] za 187 58? zł. [illegible]																	192 277.70			
3	10.	5	Fm K. Hoffrichter, [illegible] za odcinki [illegible]																			466.25	
4			[illegible] Bank [illegible] Pabianice, za [illegible]																				
5			Pracowniczy [illegible] – [illegible]								16 574.24												
6	1		Z. P. Baw. – Kto do P.T.K.W. [illegible]																		115 999.58		
7	1		Z. P. Baw. – za towary dla P.T.K.W.																				
8	1.		Z. P. Baw. – za towary Z. Przem. Konf. Kraków																				
9	21		Z. P. Baw. – [illegible]																				
10	21.		Z. P. Baw. [illegible] dla f. K. Scheibler za [illegible]																				
11			Z. P. Baw. [illegible]																				
12	4.	6	Fm L. Rausch, Kto 99 za 1801 kg [illegible]																				
13	4.		Fm L. Rausch, za [illegible]																				
14	10.		Fm C. Bejer, Kto 57 za 506 kg [illegible]																				
15	4.		Fm L. Rausch, za [illegible]																			1237.50	
16	4.		Fm K. Scheibler, Kto 192 za [illegible] 8788 zł. [illegible]																				
17	4.		Fm K. Scheibler, Kto 193 [illegible] – – 8319 zł. [illegible]																				
18	4.		Fm K. Scheibler, Kto 289 [illegible] – – 2858 zł. [illegible]																				
19			[illegible] 73000 [illegible]																				
20		7/3	[illegible]																				
21			[illegible] 16883																				
22			[illegible]																				
23	21	8/3	Z. P. Baw. – [illegible]																				
24	21		Z. P. Baw. – [illegible]																				
25			[illegible]																				
			Übertrag								16 574.24									192 277.70	115 999.58	1.703.75	

Monat Marzec 1946

Nr	Fol.	Tag	Gegenstand der Buchung	Betrag	Kasa Soll	Kasa Haben	Bank Soll	Bank Haben	Odbiorcy Soll	Odbiorcy Haben	Dostawcy Soll	Dostawcy Haben	Akcepty Soll	Akcepty Haben	Ubez. Społ. Soll	Ubez. Społ. Haben	Podatek dochodowy Soll	Podatek dochodowy Haben	Sprzedaz krajowa Soll	Sprzedaz krajowa Haben	Sprzedaz exportowa	Kk [illegible] Soll	Kk [illegible] Haben
			Übertrag																				
1	20	4/III	Fa C. Szyja [illegible]	10000 -							10000 -			10000 -									
2	4	4/III	Z. Przem. Konf. [illegible] za 18758 [illegible]	192 277 70					192 277 70											192 277 70			
3	10	5	Fa K. Hoffrichter, [illegible]	466 25								466 25										466 25	
4			[illegible]	3200 -		3200 -																	
5			[illegible]	16874 24		16874 24																	
6	1		Z.P.Baw. - [illegible] P.T.H.H. [illegible]	115 999 58					115 999 58												115 999 58		
7	1		Z.P.Baw. za towary dla P.T.H.H.	115 999 58						115 999 58													
8	2		Z.P.Baw. - za towary Z. Przem. Konf. [illegible]	69500 -						69500 -													
9	21		Z.P.Baw. - [illegible]	16 623 77							16623 77												
10	21		Z.P.Baw. [illegible]	39 172 35							39 172 35												
11			Z.P.Baw. [illegible]	129 703 46			129 703 46																
12	4	6	Fa [illegible]	54 560 18								54 560 18											
13	4		Fa [illegible]	817 65		817 65					817 65												
14	4		Fa C. Szyja [illegible]	22 084 20								22 084 20											
15	4		Fa [illegible]	1257 50 55000 -							55000 -	1257 50		55000 -								1257 50	
16	14		Fa K. Schüttler, [illegible]	13 132 75								13 132 75											
17	4		Fa K. Schüttler, [illegible]	20 519 17								20 519 17											
18	4		Fa K. Schüttler, [illegible]	2 619 59								2 619 59											
19			[illegible]	133 000 -				133 000 -					133 000 -										
20		7/III	[illegible]	1641 -		1641 -																	
21			[illegible] 16839	50000 -	50000 -			50000 -															
22			[illegible]	2610 -		2610 -																	
23	21	8/III	Z.P.Baw. - [illegible]	120 000 -			120 000					120 000 -											
24	21		Z.P.Baw. - [illegible]	13 000 -			13000 -					13000 -											
25			[illegible]	100 000				100000 -					100000 -										
			Übertrag	1.300.129.-	50.000 -	25.142.92	262.703.46	283.000 -	308.277.28	185.499.58	121.613.80	247.709.64	233.000 -	65.000 -	-	-	-	-		192.277.70	115.999.58	1.723.75	

Monat 19 62

Nr	Pol.	Tag	Gegenstand der Buchung	Betrag	Pensja Soll	Pensja Haben	Energia obca Soll	Energia obca Haben	Materiały na cele ogólne Soll	Materiały na cele ogólne Haben
			Übertrag						550.–	
1	45	18/1	Fa Hensche i Lauber, Rk 3119 za 1097 kg wanny 8% i 117 kg ...							
2	45		Fa Hensche i Lauber, Rk 3208 za 871 kg wanny 8% i 8 kg ...							
3		24/1	Urząd Skarbowy Pabianice, za opłatę ...							
4	44		Z.P.Bau – pożyczka dawana							
5	40		Fa R. Hoffmüller, Rk 84 za 1727 kg ... 8% i 139 kg ...							
6	41		Fa R.Hoffmüller, za 5 weksli po 28/1 ...							
7	40		Fa R.Hoffmüller, Nota debet. za odsetki dyskontowe i ...							
8	40		Fa R.Hoffmüller, Rk 86 za 279 kg ... 8% i 21 kg ...							
9	44	28/1	Fa R.Hoffmüller, Rk 87 za 999 kg ... 8% i 36 kg ...							
10			... za ... do kat ...						680.–	
11			Podjęto z ... czek 16888							
12			Za wykupione ... od ...							
13	37.		Fabryka ... Pabianice, Rk 152 za ...							
14	38		Fa ..., Rk 880 za ... 18718 ...							
15	37		Centrala węglowa – Rk 791 za 42 ... węgla							
16	46		Urząd Skarbowy ... podatek obrotowy za ...							
17	00.		C.T.P. ... RRR za ...							
18	42.		Z.P.Bau 8% opłaty od ... za ...							
19			Rozrachunki ... pensje za ...		16874.24					
20			Potrącenia ... – " –		973.76					
21			Robotnicy – robocizna za czas 18/1 – 23/1							
22			Potrącenia ... – " –							
23										
24					17848.–				1230.–	
25										
			Übertrag							

Nr	Podatki daniny Soll	Podatki daniny Haben	Różne koszty Soll	Różne koszty Haben	Umorzenia Soll	Umorzenia Haben	Koszty specjalne Soll	Koszty specjalne Haben	Sprzedaż krajowa Soll	Sprzedaż krajowa Haben	Sprzedaż exportowa	Różnych Soll	Różnych Haben
Übertrag			1273.–							387983.16	257442.02	11709.25	
1													
2													
3													
4													
5													
6													
7 24			45.–									2006.50	
8													
9													
10													
11													
12													
13													
14													
15													
16 163							10137.–						10137.–
17													
18			11847.63										
19													
20													
21													
22													
23													
24			13760.63				10137.–			387983.16	– 257442.02	13715.75	10137.–
25													

Monat luty 1946

Fol.	Tag	Gegenstand der Buchung	Betrag	Rozliczenia kosztów Soll	Rozliczenia kosztów Haben	Materiały do wytw. Soll	Materiały do wytw. Haben	Materiały ruchu Soll	Materiały ruchu Haben	Materiały inne Soll	Materiały inne Haben	Materiały opakowania Soll	Materiały opakowania Haben	Materiały zużyte Soll	Materiały zużyte Haben	Robocizna Soll	Robocizna Haben	Sprzedaż krajowa Soll	Sprzedaż krajowa Haben	Sprzedaż exportowa	Różnych Soll	Różnych Haben
		Übertrag		95.601.30	95.601.30	270.479.56		64.140.–		2440.–		16.376.10		16.625.37		25.209.93			387.923.16	254.442.02	11.749.25	
[illegible]	14/2	Fm [illegible], Rk 3119 za 1097 kg mąki 84% i 11 kg [illegible]				58.120.20						550.–										
[illegible]		Fm [illegible], Rk 3208 za 871 kg mąki 84% i 8 kg [illegible]				40.597.92						449.–										
	24/2	Ubezp. Społeczne Pabianice, za opłatę gotówkową																				
[illegible]		Z. P. Baw. – pożyczka doraźna																				
[illegible]		Fm K. Hoffmiller, Rk 84 za 1727 kg mąki 84% i 1035 kg [illegible]				76.600.39						2831.15										
[illegible]		Fm K. Hoffmiller, za 3 worki [illegible]																				
[illegible]		Fm K. Hoffmiller, Nota debet. za odsetki dyskontowe i [illegible]																			2006.10		24
[illegible]		Fm K. Hoffmiller, Rk 86 za 279 kg mąki 84% i 11 kg [illegible]				12.303.50						556.50										
[illegible]	28/2	Fm K. Hoffmiller, Rk 87 za 999 kg mąki 84% i 36 kg [illegible]				44.063.13						2019.30										
		[illegible] za [illegible] do Kat. samochodu																				
		Podjęto z B. [illegible] czek 16888																				
		Za wykupione 2 weksle od [illegible]																				
[illegible]		Fabryka [illegible] Pabianice, Rk 152 za [illegible]								2675.40												
[illegible]		Fm [illegible], Rk 880 za wykonanie 18718 [illegible]												33.765.84								
[illegible]		Centrala Węglowa – Rk 791 za 42 tony węgla						3192.–														
[illegible]		Urząd Skarbowy [illegible], podatek obrotowy za m. luty																			/	10137.–	163
[illegible]		C.T.P. [illegible] fundusz [illegible] za m. luty																				
[illegible]		Z. P. Baw. 2% opłaty od obrotu za m. luty																				
		Pracownicy umysłowi – pensje za m. luty																				
		Potrącone świadczenia — " —																				
		Robotnicy – robocizna za czas 18/2 – 24/2														33.617.61						
		Potrącone świadczenia — " —														822.55						
				95.601.30	95.601.30	494.371.04		67.332.–		5115.40		22.832.05		50.389.61		59.660.04		–	387.923.16	254.442.02	13.745.35	10.137.–
		Übertrag																				

Monat [illegible] 1946

Fol.	Tag	Gegenstand der Buchung	Betrag	Podatek wojskowy Soll	Podatek wojskowy Haben	Związki zawodowe Soll	Związki zawodowe Haben	Zobow. branżowe Soll	Zobow. branżowe Haben	Zobow. pracownicze Soll	Zobow. pracownicze Haben	Pożyczki bankowe Soll	Pożyczki bankowe Haben	Rozliczenia czynne Soll	Rozliczenia czynne Haben	Rozliczenia bierne Soll	Rozliczenia bierne Haben	Sprzedaz krajowa Soll	Sprzedaz krajowa Haben	Sprzedaz exportowa	Różnych Soll	Różnych Haben
		Übertrag			121.19		200.–			48,959.07							1797.78		337,923.16	254,442.02	11,739.25	
45	14/4	Fur Horcole i Ludw., Rk 3119 za 1097 kg wanny 8% i 118 kg wina																				
45		Fur Horcole i Ludw., Rk 3208 za 874 kg wanny 8% i 8 kg wina																				
	24/4	Ubezp. Społeczne Polisa, za opłatę [illegible]																				
42		X. P. Bau – pożyczka [illegible]																				
20		Fur H. Hoffiedler, Rk 84 za 1727 kg [illegible] 8% i 109 kg wina																				
21		Fur H. Hoffiedler, za 3 weksle pł. 28/5 46																				
20		Fur H. Hoffiedler, Nota debet. za odsetki dyskontowe i [illegible]																			2006.50	
21		Fur H. Hoffiedler, Rk 86 za 279 kg [illegible] 8% i 21 kg wina																				
22	28/4	Fur H. Hoffiedler, Rk 87 za 999 kg [illegible] 8% i 76 kg wina																				
		[illegible] za części do aut samochodu																				
		Pożyczka z Banku [illegible] 16888																				
		Za wykupione [illegible] od [illegible]																				
31		Fabryka [illegible] Rk 152 za [illegible]																				
31		Fur [illegible], Rk 880 za wykonanie 18713 [illegible]																				
31		Centrala Węglowa – Rk 791 za 42 tony węgla																				
46		Urząd Skarbowy [illegible], podatek obrotowy za m. [illegible]																				10137.–
44		C. P. [illegible] fundusz [illegible] za m. [illegible]								20728.10					20728.10							
42		X. P. Bau 2% opłaty od obrotu za m. [illegible]								11844.63												
		Pracownicy umysłowi – pensje za m. [illegible]										16874.24										
		Potrącenia z wynagrodzenia – " –			111.48		99.–															
		Robotnicy – robocizna za czas 14/4 – 24/4										33687.61										
		Potrącenia z wynagrodzenia – " –			170.34		302.–										174.70					
					403.01		601.–		32,572.73	48,959.07	50,561.85			20,728.10			1972.48		337,923.16	– 254,442.02	13,745.75	10,137.–
		Übertrag																				

58

Nr	Fol.	Tag	Gegenstand der Buchung	Betrag	Kasa Soll	Kasa Haben	Bank Soll	Bank Haben	Odbiorcy Soll	Odbiorcy Haben
			Übertrag	2.662.270,04	267.000,-	213.420,66	519.539,31	557.997,-	592.465,18	124.739,31
1	45	18/2	Firma Hoesch i Linder, Rk 3119 za 1997 kg [illegible] 8% i 118 kg [illegible]	51.670,20						
2	45		Firma Hoesch i Linder, Rk 3208 za 874 kg [illegible] 8% i 8 kg [illegible]	41.037,92						
3		24/2	Ubezp. Społeczne Pabianice, za wpłatę gotówkową	5.000,-		5.000,-				
4	46		K.P.Bank - pożyczka dawana	60.000,-			60.000,-			
5	20		Firma H. Hoffmiller, Rk 84 za 1727 kg [illegible] 8% i 133 kg [illegible]	79.091,54						
6	21		Firma H. Hoffmiller, za 3 weksle pł. 28/2 46	90.000,-						
7	20		Firma H. Hoffmiller, Nota debet. za odsetki dyskontowe i [illegible]	2.047,50						
8	20		Firma H. Hoffmiller, Rk 86 za 279 kg [illegible] i 21 kg [illegible]	12.860,70						
9	20	28/2	Firma H. Hoffmiller, Rk 87 za 999 kg [illegible] 8% i 76 kg [illegible]	46.088,43						
10			Firma [illegible] za części do aut samochodów	680,-		680,-				
11			Podjęto z Banku czek 16888	60.000,-	60.000,-			60.000,-		
12			Za wykupione weksle od [illegible]	40.000,-		40.000,-				
13	27		Fabryka [illegible] Pabianice, Rk 152 za 7 kg [illegible]	2.675,40						
14	[illegible]		Firma [illegible], Rk 880 za wyprawienie 1878 kg [illegible]	33.765,84						
15	27		Centrala Węglowa - Rk 791 za 42 [illegible] węgla	3.192,-						
16	46		Urząd Skarbowy [illegible] podatek obrotowy za m. luty	10.137,-						
17	44		C.T.P.W. [illegible] RRK za m. luty	20.728,10						
18	42		K.P.Bank 2% opłaty od obrotu za m. luty	11.844,63						
19			Pracownicy umysłowi - pensje za m. luty	16.874,24						
20			Potrącenie [illegible] - " -	473,76						
21			Robotnicy - zarobki za czas 11/2 - 28/2	33.627,61						
22			Potrącenie [illegible] - " -	822,55						
23										
24				3.284.887,16	327.000,-	259.100,66	579.539,31	617.997,-	592.465,18	124.739,31
25										
			Übertrag							

61

Nr	Dostawcy Soll	Dostawcy Haben	Akcepty Soll	Akcepty Haben	Ubez. Społ. Soll	Ubez. Społ. Haben	Podatek dochodowy Soll	Podatek dochodowy Haben	Sprzedaż krajowa Soll	Sprzedaż krajowa Haben	Sprzedaż exportowa	Różnych Soll	Różnych Haben
Übertrag	380.099,30	612.991,67	388.500,-	463.000,-			472,28	35,93		337.923,16	254.442,02	11.749,25	
1		51.670,20											
2		41.037,92											
3					5.000,-								
4		60.000,-											
5		79.091,54											
6	90.000			90.000,-									
7		2.047,50										2.002,50	
8		12.860,70											
9		46.088,43											
10													
11													
12			40.000,-										
13		2.675,40											
14		33.765,84											
15		3.192,-											
16													10.137,-
17													
18													
19													
20								263,28					
21													
22								175,51					
23													
24	470.099,30	945.421,20	428.500,-	553.000,-	5.000,-		472,28	474,72		337.923,16	- 254.442,02	13.745,75	10.137,-
25													

Fol.	Tag	Gegenstand der Buchung	Betrag	Pensja Soll	Pensja Haben	Energia obca Soll	Energia obca Haben	Materiały na cele ogólne Soll	Materiały na cele ogólne Haben	Podatki daniny Soll	Podatki daniny Haben	Różne koszty Soll	Różne koszty Haben	Umorzenia Soll	Umorzenia Haben	Koszty specjalne Soll	Koszty specjalne Haben	Sprzedaż krajowa Soll	Sprzedaż krajowa Haben	Sprzedaż exportowa	Różne Soll	Różne Haben	
		Übertrag										297.—							327923.16	150056.52	9854.50		
	14/4	Auto Baran, Łódź, za 4 koła do [illegible]						550.—															
4.		Centrala Tekstylna Pabianice, opłata za Rk #1/46																					
		[illegible] Spółdzielnia Pabianice, za [illegible]																					
		P.K.P. Stacja Łask, za przewóz 25 ton węgla list przew. 373011																					
		P.K.P. Stacja Łask, za przewóz 15 ton węgla — — 345163																					
	17/4	Urząd Skarbowy Łask, za wpłatę podatku od wynagrodzeń																					
		Opłata pocztowa za przesłanie pieniędzy										10.—											
		Urząd Pocztowy Łask, opłata za telefon i rozmowy [illegible]										402.—									40.—		20
20.		Firma L. Geyer, Nota debet. za odsetki dyskontowe i [illegible]										62.—									1848.75		24
20		Firma L. Geyer, za 4 weksle pł. 15/5-46																					
21	20/4	Z. P. Bar. — pożyczka doraźna																					
21	24/4	Z. P. Bar. — Nota 537 za 200 kg mąki kartoflanej																					
20		Firma L. Geyer, Rk 36 za 1497.5 kg [illegible] 14/4, 237 kg [illegible]																					
	24/4	Bank Gosp. Kraj. — za wykupienie [illegible] z f. Hoffrichter																					
		Robotnicy — robocizna za czas 28/4 – 4/5 46 r.																					
		Potrącony podatek dochodowy — . —																					
		Potrącony podatek wojenny — . —																					
		Potrącone składki Związku Zaw. — . —																					
		Potrącona [illegible] od [illegible]																					
		C. Z. Przem. Włók. Łódź, za [illegible]										500.—											
21		Z. P. Bar. — Rk 21 dla P.T. [illegible] za 8379 m [illegible]																		104355.50			
	28/4	[illegible] Spółdzielnia Pabianice, za [illegible]																					
		P.K.P. Stacja Łask — za przewóz 21 ton węgla list przew. 379931																					
		P.K.P. Stacja Łask, za przewóz 21 ton węgla — — 28110																					
22.		Firma [illegible], Łódź, Rk 444 za 1881 kg [illegible] i [illegible]																					
								550.—				1271.—							327923.16	254442.02	11743.25		

Monat Luty 1946

57

	Pol.	Tag	Gegenstand der Buchung	Betrag	1 Rozliczenia kosztów Soll	Rozliczenia kosztów Haben	2 Materiały do wytw. Soll	Materiały do wytw. Haben	3 Materiały ruchu Soll	Materiały ruchu Haben
			Übertrag		95.601.30	95.601.30	202.273.86		60.580 –	
1		19/4	Auto Bazar, kask. za 4 koła do [illegible]							
2	4.		Centrala Tekstylna Poznań, opłata za Nr 1/46							
3			Wkład Spółdzielni Poznań, za [illegible]							
4			P.K.P. Nowa kasa, za przewóz 25 ton węgla list przew. 373021						966 –	
5			P.K.P. Nowa kasa, za przewóz 25 ton węgla — — 372163						966 –	
6		19/4	Urząd Skarbowy kasa, za opłatę podatku od [illegible]							
7			Opłata pocztowa za [illegible]							
8			Urząd Pocztowy Tel. opłata za telefon i [illegible]							
9	20.		Firma L. Geyer, Nota debet. za odsetki dyskontowe i [illegible]							
10	20		Firma L. Geyer za 4 [illegible] 18/5 46							
11	21	20/4	Z.P. Bar. pożyczka [illegible]							
12	21	20/4	Z.P. Bar. Nota 587 za 600 kg [illegible]							
13	20		Firma L. Geyer, Rch 56 za 1497 kg [illegible]				59.139.40			
14		24/4	Kasa [illegible] za wykupienie [illegible]							
15			Robotnicy – robocizna za czas 28/4 – 4/5 46							
16			Potrącony podatek dochodowy — " —							
17			Potrącony podatek wojenny — " —							
18			Potrącenie [illegible] — " —							
19			Potrącenie [illegible]							
20			C.Z. Przem. [illegible]							
21	4		Z.P. Bar. Rch 21 [illegible] za 8379 [illegible]							
22		24/4	Wkład Spółdzielni Poznań, za [illegible]							
23			P.K.P. Nowa kasa, za przewóz 21 ton węgla list przew. 379931						826	
24			P.K.P. Nowa kasa, za przewóz 21 ton węgla — — 22510						302	
25	22.		Firma [illegible], Rch 444 za 1811 kg [illegible]				9066.29			
					95.601.30	95.601.30	230.479.55		64.140 –	

	4 Materiały inne Soll	Materiały inne Haben	5 Materiały opakowania Soll	Materiały opakowania Haben	6 Materiały zużyte Soll	Materiały zużyte Haben	7 Robocizna Soll	Robocizna Haben	8 Sprzedaż krajowa Soll	Sprzedaż krajowa Haben	Sprzedaż exportowa	9 Różnych Soll	Różnych Haben	
	3360 –		5246.70		11.418.73					337.923.16	150.056.52	9557.50		
1														1
2														2
3	50 –													3
4														4
5														5
6														6
7														7
8												40 –		8 20
9												1848.75		9 24
10														10
11														11
12					5205.04									12
13			10.729.40											13
14														14
15							24675.03							15
16							35.93							16
17							121.19							17
18							200 –							18
19							177.75							19
20														20
21											104385.50			21
22	50 –													22
23														23
24														24
25			300 –											25
	3.440 –		16.376.10		16.623.77		25.209.93			337.923.16	254.442.02	11.743.25		

Monat luty 1946

Pol.	Tag	Gegenstand der Buchung	Betrag	1 Podatek wojskowy Soll	Podatek wojskowy Haben	2 Związki zawodowe Soll	Związki zawodowe Haben	3 Zobow. branżowe Soll	Zobow. branżowe Haben	4 Zobow. pracownicze Soll	Zobow. pracownicze Haben	5 Pożyczki bankowe Soll	Pożyczki bankowe Haben	6 Rozliczenia czynne Soll	Rozliczenia czynne Haben	7 Rozliczenia bierne Soll	Rozliczenia bierne Haben	8 Sprzedaż krajowa Soll	Sprzedaż krajowa Haben	Sprzedaż exportowa	9 Różnych Soll	Różnych Haben	
		Übertrag								48759.07							1620.–		337923.16	150056.52	9859.50		
	14/II	Huta Bacara, [illegible], za 4 [illegible] do [illegible]																					
4.		Centrala [illegible] Pabianice, opłata za [illegible] #1/46																					
		Ubezp. Społeczne Pabianice, za składki																					
		P.K.P. [illegible] kasa, za przewóz 25 ton węgla list przew. 373011																					
		P.K.P. [illegible] kasa, za przewóz 15 ton węgla — . — 342163																					
	17/II	Urząd Skarbowy Łask za opłatę podatku od wynagrodzeń																					
		Opłata pocztowa od przesłania pieniężnego																					
		Urząd Pocztowy [illegible] opłata za telefon i rozmowy [illegible]																			90.–		20
20.		Firma L. Geyer, [illegible] debet za odsetki dyskontowe i [illegible]																			1848.75		24
20		Firma L. Geyer, za 4 weksle pł. 15/II 46																					
21	20/II	Z.P. Baw. pożyczka doraźna																					
21	21/II	Z.P. Baw. – Rch. 587 za 600 kg mąki kartoflanej																					
20		Firma L. Geyer, Rch 36 za 1497 kg [illegible] 14/I i 237 kg [illegible]																					
	24/II	Kasa [illegible] – za wykupienie weksla z/ [illegible]																					
		Robotnicy – robocizna za czas 28/I – 9/II 46																					
		Potrącony podatek dochodowy — . —																					
		Potrącony podatek wojenny — . —			121.19																		
		Potrącone składki Związku Zaw. — . —					200.–																
		Potrącone [illegible] od [illegible]															177.78						
		C. Z. Przem. Włók. Łódź, za [illegible]																					
21		Z.P. Baw. – Rch 31 dla P.T. [illegible] za 8379.10 mb. [illegible]																		104385.50			
	28/II	Ubezp. Społeczne Pabianice, za składki																					
		P.K.P. [illegible] kasa – za przewóz 20 ton węgla list przewoz. 378931																					
		P.K.P. [illegible] kasa, za przewóz 20 ton węgla — . — 22510																					
22.		Firma [illegible], Łódź, Rch 444 za 1818 kg [illegible] i 3 [illegible]																					
					121.19		200.–			48759.07							1797.78		337923.16	284442.02	11743.25		

1 2 3 4 5 6 7 8 9

Monat luty 19 46

Fol.	Tag	Gegenstand der Buchung	Betrag	1 Kasa Soll	Kasa Haben	2 Bank Soll	Bank Haben	3 Odbiorcy Soll	Odbiorcy Haben	4 Dostawcy Soll	Dostawcy Haben	5 Akcepty Soll	Akcepty Haben	6 Ubez. Społ. Soll	Ubez. Społ. Haben	7 Podatek dochodowy Soll	Podatek dochodowy Haben	8 Sprzedaż krajowa Soll	Sprzedaż krajowa Haben	9 Sprzedaż exportowa	Różnych Soll	Różnych Haben
		Übertrag	2.116.971.44	227.000 –	183.131.37	540.801.20	497.997 –	458.079.68	9001.20	295.099.30	463.640.79	328.500 –	378.000 –						337.128.16	150.056.52	9.854.50	
	14/4	Aula Barac, Łask, za 4 kolce do ...	550		550																	
4.		Centrala Przemysłowa Pabianice, wpłata za Rk #1/46	115738 01			115738 01			115738 01													
		Ubezp. Społeczna Pabianice, za dowóz	30 –		30 –																	
		P.K.P. Stacja Łask, za przewóz 25 ton węgla list przew. 373011	966 –		966 –																	
		P.K.P. Stacja Łask, za przewóz 25 ton węgla – – 342163	966 –		966 –																	
	17/4	Urząd Skarbowy Łask, za wpłatę podatku od wynagrodzeń	472 28		472 28											472 28						
		Opłata pocztowa za przesłanie pieniężnego	10 –		10																	
		Urząd Pocztowy Łask, opłata za telefon i rozmowy międzym.	442 –		442 –																90 –	
10.		Firma L. Geyer, nota debet. za odsetki dyskontowe i prow.	1910 75								1910 75										1848 75	
10		Firma L. Geyer, za 4 weksle pł. 18/5 46	85000 –							85000 –			85000 –									
11	20/4	X.P.Bar. pożyczka doraźna	63000 –			63000 –					63000 –											
21	21/5	X.P.Bar. Rch. 587 za 200 kg ...	5205 04								5205 04											
10		Firma L. Geyer, Rch 36 za 1497 kg ...	69865 80								69865 80											
	24/4	Kasa Kom. Łask – za wykupione weksle ...	60000 –				60000 –					60000 –										
		Robotnicy – robocizna za okres 28/5 – 4/5 46	24675 03		24675 03																	
		Potrącony podatek dochodowy – –	35 93														35 93					
		Potrącony podatek wyrównawczy – –	121 19																			
		Potrącenie składki Związku Zaw. – –	600 –																			
		Potrącenie funduszu ... od ...	117 78																			
		C.Z. Przem. Włók. Łódź, za ...	500 –		500 –																	
9		X.P.Bar. Rch 31 dla P.F. ... za 8379 m ...	104385 50					104385 50												104385 50		
	28/4	Ubezp. Społeczna Pabianice, za dowóz	50 –		50 –																	
		P.K.P. Stacja Łask – za przewóz 20 ton węgla list przew. 379981	826 –		826 –																	
		P.K.P. Stacja Łask, za przewóz 20 ton węgla – – 22510	802 –		802 –																	
22.		Firma ..., Rch 444 za 1317 kg ...	9366 29								9366 29											
			2.662.170 04	227.000 –	213.420 63	519.539 31	557.997 –	592.465 18	124.739 31	380.099.30	612.991.67	388.500 –	463.000 –			472 28	35 93		337.928.16	284.442.02	11.743.25	

20 24

Monat luty 1946 [54]

Pol.	Tag	Gegenstand der Buchung	Betrag	Pensja Soll	Pensja Haben	Energia obca Soll	Energia obca Haben	Materialy na cele ogolne Soll	Materialy na cele ogolne Haben
		Übertrag							
1	4/2	Baza Zaop. [illegible] Łódź za wysyłkę 3 wagonów [illegible]							
2		Furmanowi, za wożenie węgla							
3 Ui		Z.P. Baz. - Nota 113 za 400 kg. [illegible]							
4 20		Firma H. Hoffsiedler, Nr 57 za [illegible]							
5		Pracownicy umysłowi wypłata pensji za styczeń							
6		Wypłata pensji robotników do [illegible] 46.							
7		Centrala Prod. Naftowych za 315 [illegible] benzyny							
8	8/2	Zarząd [illegible] za [illegible] wyrąbanie węgla [illegible]							
9 21		Firma Hanisch i [illegible] za 4 wagony [illegible]							
10 K		Centrala [illegible] Nr 1 za 10170 [illegible]							
11 21		Z.P. Baz. - Nota 165 za 300 kg. [illegible]							
12 20.	11/2	Firma H. Hoffsiedler, Nr 66 za 4139 kg [illegible]							
13 W		Z.P. Baz. Nr 24 dla Z. Baza [illegible] za 8788 [illegible]							
14		P.K.P. [illegible] za przewóz 40 [illegible] węgla - list przew. 323117							
15		P.K.P. [illegible] za przewóz 31 [illegible] węgla - list przewoz. 84107							
16		P.K.P. [illegible] za przewóz 15 [illegible] węgla - list przew. 718873							
17		P.K.P. [illegible] za przewóz 15 [illegible] węgla - list przew. 516556							
18	14/2	Furmanowi za wożenie węgla [illegible]							
19 20		Firma H. Hoffsiedler, Nota [illegible]							
20 M.		Centrala Węglowa, Nr 753 za 101 [illegible] węgla							
21		Firma P. Reiter, za [illegible] 20 [illegible] węgla [illegible]							
22	18/2	Podjęto gotówkę - czek 16887							
23		Robotnicy - wypłata robocizny za czas 10/2 - 24/2							
24 21		Centrala Prod. Naft. Nr 1409 za 160 kg. [illegible]							
25 21		Centrala Prod. Naft. za wypłatę [illegible]							
		Übertrag							

	Podatki daniny Soll	Podatki daniny Haben	Rozne koszty Soll	Rozne koszty Haben	Umorzenia Soll	Umorzenia Haben	Koszty specjalne Soll	Koszty specjalne Haben	Sprzedaz krajowa Soll	Sprzedaz krajowa Haben	Sprzedaz exportowa		25 Różnych Soll	25 Różnych Haben
(Übertrag)			97.-							222.185.15		64.669.45	4313.25	
1														
2														
3														
4														
5														
6														
7														
8														
9 [24]			135.-										2118.75	
10										115735.01				
11														
12														
13												35387.07		
14														
15														
16														
17														
18														
19 [54]														
20			15.-										3427.50	
21														
22														
23														
24														
25														
(Übertrag)			247.-							337.920.16		150.056.52	9854.50	

Monat luty 19 46

Nr	Fol.	Tag	Gegenstand der Buchung	Betrag	Rozliczenia kosztów Soll	Rozliczenia kosztów Haben	Materiały do wytw. Soll	Materiały do wytw. Haben	Materiały ruchu Soll	Materiały ruchu Haben	Materiały inne Soll	Materiały inne Haben	Materiały opakowania Soll	Materiały opakowania Haben	Materiały zużyte Soll	Materiały zużyte Haben	Robocizna Soll	Robocizna Haben	Sprzedaż krajowa Soll	Sprzedaż krajowa Haben	Sprzedaż exportowa	Sprzedaż exportowa	22 Różnych Soll	22 Różnych Haben
			Übertrag		95.601.30	95.601.30	101.248.90				3.360.-		1262.40							222.185.15		64.669.45	4313.25	
1		4/2	Biuro Sprz. Przyj. Łódź za wysyłkę 3 worków [illegible]																					
2			Furmanowi, za wożenie węgla						6943.-															
3	Li		Z.P. Baw. Nota 113 za 400 kg mąki kartoflanej												10599.16									
4	20		firma H. Hoffweller, Nr 57 za [illegible] kg [illegible]				50795.37						3169.40											
5			Pracownikom i [illegible] wypłata pensji za styczeń																					
6			wypłata pensji [illegible] do 28/1 46.																					
7			Centrala Prod. Naftowych za 315 litrów benzyny						2460.-															
8		8/2	Zarząd [illegible], za wymianę [illegible] przywóz węgla						1355.-															
9	2i		firma Hennecke i [illegible], za [illegible] i odsetki [illegible]																				2113.75	
10	K		Centrala Tekstylna Pabianice, za Nr 1 za 10170 m. [illegible] bielonej																	115738.01				
11	2i		Z.P. Baw. Nota 165 za 200 kg mąki kartoflanej												819.57									
12	20	11/2	firma H. Hoffweller, Nr 66 za 1580 kg [illegible] 98, [illegible] kg [illegible]				20231.58						916.90											
13	W		Z.P. Baw. Nr 24 dla Z. [illegible] za 8785 m. bielonej																			35387.07		
14			P.K.P. Stacja Łódź - za przewóz 20 t węgla - list przew. 323117						750.-															
15			P.K.P. Stacja Łódź - za przewóz 20 t węgla - list przew. 84107						338.-															
16			P.K.P. Stacja Łódź - za przewóz 15 t węgla - list przew. 788?3						574.-															
17			P.K.P. Stacja Łódź - za przewóz 15 t węgla - list przew. 376556						575.-															
18		14/2	Furmanowi za wożenie węgla ze stacji Łódź do [illegible]						35771.-															
19	20		firma H. Hoffweller, Nota debetowa za [illegible] odsetki [illegible]																				3427.50	
20	M.		Centrala Węglowa, Nr 753 za 101 t węgla						7176.-															
21			firma P. [illegible], za przywóz 20 t węgla [illegible]						1620.-															
22		16/2	Podjęto gotówkę - czek 16187																					
23			Robotnicy - wypłata robocizny za czas 14/2 - 28/2																					
24	2i		Centrala Prod. Naft. Nr 1439 za 160 kg [illegible] 10 kg [illegible]						2011.-															
25	2i		Centrala Prod. Naft. za [illegible]																					
			Übertrag		95601.30	95601.30	202.272.16		60580.-		2.360.-		5348.70		11.418.73					337.923.16		150.056.52	9854.50	

Monat luty 1946

Pol.	Tag	Gegenstand der Buchung	Betrag	Podatek wojskowy Soll	Podatek wojskowy Haben	Związki zawodowe Soll	Związki zawodowe Haben	Zobow. branżowe Soll	Zobow. branżowe Haben	Zobow. pracownicze Soll	Zobow. pracownicze Haben	Pożyczki bankowe Soll	Pożyczki bankowe Haben	Rozliczenia czynne Soll	Rozliczenia czynne Haben	Rozliczenia bierne Soll	Rozliczenia bierne Haben	Sprzedaż krajowa Soll	Sprzedaż krajowa Haben	Sprzedaż exportowa	Sprzedaż exportowa	Różnych Soll	Różnych Haben
		Übertrag																	222.185.15		64.669.45	4.313.25	
	4/2	Bank Zw. Kop. Kraj. Łódź za wykup 3 weksli f. Bulla																					
		furmanki, za zwózkę węgla																					
ü		Z.P. Bar. - Nota 113 za 400 kg [illegible]																					
20		firm H. Hoffmiller, R 57 za [illegible]																					
		Pracownicy umysłowi wypłata pensji za styczeń								15639.96													
		wypłata pensji robotników do 31/1 46.								3523.75													
		Centrala Prod. Naftowych za 315 litrów benzyny																					
	8/2	Zarząd [illegible] za wyrzucenie [illegible]																				2113.75	
26		firm Hoenecke i [illegible] za 4 [illegible]																	115738.01				
K		Centrala Tekstylna Pabianice, za [illegible] za 10170 [illegible]																					
21		Z.P. Bar. - Nota 165 za 300 kg [illegible]																					
20.	9/2	firm H. Hoffmiller, R 66 za 4539 kg [illegible]																			35387.07		
2		Z.P. Bar. R 24 dla [illegible] za 8788 [illegible]																					
		P.K.P. Stacja Łask - za przewóz 20 ton węgla - [illegible] 323917																					
		P.K.P. Stacja Łask - za przewóz 31 ton węgla - [illegible] 84107																					
		P.K.P. Stacja Łask - za przewóz 15 ton węgla - [illegible] 718873																					
		P.K.P. Stacja Łask - za przewóz 15 ton węgla - [illegible] 376556																					
	11/2	Furmanki za zwózkę węgla z stacji Łask do Zelowa																				5927.50	
20		firm H. Hoffmiller, Nota [illegible]																					
21		Centrala węglowa, R 323 za 101 ton węgla																1620.-					
		firm P. [illegible], za przywóz 20 ton węgla [illegible]																					
	13/2	Podjęto gotówkę - czek 16187																					
		Robotnicy - wypłata robocizny za czas 1/2 - 28/2								28595.36													
21		Centrala Prod. Naft. R 1409 za 160 kg [illegible]																					
21		Centrala Prod. Naft. za [illegible]																					
		Übertrag								47.759.07							1620.-		337.923.16		150.056.52	9854.50	
				1		2		3		4		5		6		7		8				9	

9/24

19/24

Nr 102

Monat Luty 1946

Fol.	Tag	Gegenstand der Buchung	Betrag	Kasa Soll	Kasa Haben	Bank Soll	Bank Haben	Odbiorcy Soll	Odbiorcy Haben	Dostawcy Soll	Dostawcy Haben	Akcepty Soll	Akcepty Haben	Ubez. Społ. Soll	Ubez. Społ. Haben	Podatek dochodowy Soll	Podatek dochodowy Haben	Sprzedaż krajowa Soll	Sprzedaż krajowa Haben	Sprzedaż exportowa		Różnych Soll	Różnych Haben
		1		1		2		3		4		5		6		7		8				9	
		Übertrag	1407215.05	112001.-	53033.30	340801.30	317997.-	286952.60	9001.30	198088.30	221672.55	262500.-	283000.-						222185.15		64669.45	4313.25	
	8/2	Bałt. Insp. Handl. Łódź za wykup 3 weksli i/f. Bałt.	65000.-				65000					65000.-											
		Furmanom, za zwózkę węgla	6973.-		6973.-																		
41		Z. P. Bar. Nota 113 za 400 kg. mąki kartoflanej	10599.16								10599.16												
30		Firm. H. Hoffrichter, Rch 57 za [illegible]	83912.77								83912.77												
		Pracownicy umysłowi wypłata pensji za styczeń	15639.96		15639.96																		
		Wypłata pensji tygodniowej do 2/2 46	3513.75		3513.75																		
		Centrala Prod. Naftowych za 311 litrów benzyny	2468		2468																		
	8/2	Zarząd Gminy [illegible] za [illegible]	1355.-		1355.-																		
41		Firm. Hamerle i [illegible], za 4 weksle i odsetki dyskontowe i porto	97118.75							95000.-	2118.75		95000.-									2118.75	
41		Centrala Tekstylna Pabianice, za Rch 1 za 10170 m [illegible]	115738.01					115738.01											115738.01				
41		Z. P. Bar. Nota 165 za 300 kg. mąki kartoflanej	819.57								819.57												
30	12/2	Firm. H. Hoffrichter, Rch 66 za 4193 kg [illegible]	21198.49								21198.49												
41		Z. P. Bar. Rch 24 dla Z. Przem. [illegible] za 8785 m [illegible]	85387.07					85387.07													85387.07		
		P.K.P. Stacja Łódź za przewóz 20 ton węgla [illegible] 323417	750.-		750.-																		
		P.K.P. Stacja Łódź za przewóz 30 ton węgla [illegible] 84107	838.-		838.-																		
		P.K.P. Stacja Łódź za przewóz 15 ton węgla [illegible] 448873	574.-		574.-																		
		P.K.P. Stacja Łódź za przewóz 15 ton węgla [illegible] 376556	574.-		574.-																		
	13/2	Furmanom za zwózkę węgla ze stacji Łódź do zakładu	35771.-		35771.-																		
30		Firm. H. Hoffrichter, Nota debetowa za dyskonto odsetki i porto	3502.50								3502.50											3422.50	
44		Centrala Węglowa, Rch 723 za 101 ton węgla	7676.-								7676.-												
		Firm. P. Reiter, za przyjęcie 20 ton węgla [illegible]	1620.-																				
	14/2	Podjęto gotówkę – czek 16887	115000.-	115000.-			115000.-																
		Robotnicy – wypłata robocizny za czas 14/2–21/2	29595.36		29595.36																		
41		Centrala Prod. Naft., Rch 1499 za 160 kg [illegible]	2011.-								2011.-												
41		Centrala Prod. Naft. za wypłatę gotówkową	2011.-		2011.-					2011.-													
		Übertrag	2116971.44	227001.-	183131.37	340801.30	497997.-	488077.68	9001.30	295099.30	463640.79	327500.-	378000.-						337923.16		150056.52	9854.50	
				1		2		3		4		5		6		7		8				9	

Monat Luty 1946

Fol.	Tag	Gegenstand der Buchung	Betrag	Pensja Soll	Pensja Haben	Energia obca Soll	Energia obca Haben	Materiały na cele ogólne Soll	Materiały na cele ogólne Haben	Podatki daniny Soll	Podatki daniny Haben	Różne koszty Soll	Różne koszty Haben	Umorzenia Soll	Umorzenia Haben	Koszty specjalne Soll	Koszty specjalne Haben	Sprzedaż krajowa Soll	Sprzedaż krajowa Haben	Sprzedaż exportowa		Różnych Soll	Różnych Haben
	1/2	Podjęto gotówkę z Banku [illegible] Übertrag																					
[illegible]		Fabryka [illegible] Pabianice, za wpłatę gotówkową																					
[illegible]		Firma [illegible], Rk 421 za 156 kg [illegible]																					
[illegible]		Firma [illegible], Rk 422 za 138 kg [illegible]																					
[illegible]		Z.P.Bav. [illegible]																					
[illegible]		Z.P.Bav. – pożyczka [illegible]																					
[illegible]		Z.P.Bav. [illegible]																					
		Z.P.Bav. [illegible]																					
[illegible]		Firma K. Hoffsiedler, Rk 49 za 722 kg [illegible]																					
[illegible]		Firma K. Hoffsiedler, Rk 48 za 670 kg [illegible]																					
	4/2	Bank [illegible] – za wykupione weksle [illegible]																					
[illegible]		Firma Th. Thiele, Rk za 15 [illegible]																					
[illegible]		Firma L. Zeyer, Wola za odsetki dyskontowe i porto										47 –										1856.25	
[illegible]		Firma L. Zeyer, za 2 weksle [illegible]																					
[illegible]		Firma L. Zeyer, za wpłatę gotówkową																					
	5/2	Bank [illegible] – za wykupione weksle [illegible] Hoffsiedler i porto										10 –											
[illegible]		Min. [illegible] Łódź, za Rk za [illegible]																	222185.15				
[illegible]	6/2	Z.P.Bav. – pożyczka [illegible]																					
[illegible]		Z.P.Bav. Rk 13 [illegible] za 1680 [illegible]																		13056.22			
	8/2	Podjęto gotówkę – [illegible] 16886																					
		[illegible]																					
[illegible]		Z.P.Bav. Rk 18 [illegible] za 3436 [illegible]																		31613.23			
[illegible]		Firma K. Hoffsiedler, za [illegible] i wpłatę gotówkową																					
		Bank [illegible] – za dyskont weksla																					
		Bank [illegible] – odsetki dyskontowe i porto										30 –										2457 –	
		Bank [illegible] – za wykupione weksle [illegible] 6/2 46.																					
		Übertrag										87 –							222.185.15	64.669.45		4.313.25	

49

Monat Luty 1946

Fol.	Tag	Gegenstand der Buchung	Betrag	Rozliczenia kosztów Soll	Rozliczenia kosztów Haben	Materiały do wytw. Soll	Materiały do wytw. Haben	Materiały ruchu Soll	Materiały ruchu Haben	Materiały inne Soll	Materiały inne Haben	Materiały opakowania Soll	Materiały opakowania Haben	Materiały zużyte Soll	Materiały zużyte Haben	Robocizna Soll	Robocizna Haben	Sprzedaż krajowa Soll	Sprzedaż krajowa Haben	Sprzedaż exportowa		Rt. Różnych Soll	Rt. Różnych Haben	
	1/4	Podjęto gotówkę z Banku Spół. Kred. Übertrag																						
14.		Fabryka [illegible] Pabianice, za sprzedaż gotówkową																						
12.		Firma Eisenbraun, Rk 421 za 156 kg wstęgi 80/1 i 2 [illegible]				7814.04						200.–												
12.		Firma Eisenbraun, Rk 422 za 558 kg wstęgi 80/1 i 7 [illegible]				26002.00						700.–												
3.		Z.P.Baw. [illegible]		9001.30																				
12.		Z.P.Baw. – pożyczka doraźna		86600.–																				
12.		Z.P.Baw. [illegible]			100.–																			
		Z.P.Baw. przelano do Banku [illegible]			95501.30																			
7.		Firma H. Hoffrichter, Rk 49 za 722 kg wstęgi 80/1 i 7 kg [illegible]				36210.06						188.15												
10.		Firma H. Hoffrichter, Rk 48 za 670 kg wstęgi 80/1 i 65 kg [illegible]				31222.–						172.25												
	4/4	Bank Spół. Kred. – za wykupione weksle z/f Danziger																						
20.		Firma Br. Thiele, Rk za 15 [illegible]								3360.–														B
20.		Firma L. Geyer, Wola za odsetki dyskontowe i porto																				1856.25		24
20.		Firma L. Geyer, za 3 weksle [illegible]																						
20.		Firma L. Geyer, za sprzedaż gotówkową																						
	1/4	Bank Spół. Kred. – za wykupione weksle z/f Hoffrichter i porto																						
3.		[illegible], za Rk za 20676 m [illegible]																	222185.15					
12.	4/4	Z.P.Baw. – pożyczka doraźna																						
1		Z.P.Baw. Rk 13 dla [illegible] za 1680 m [illegible]																			13056.82			
	5/4	Podjęto gotówkę – czek 16886																						
		Na wykup 2 weksli od [illegible] w Zelowie																						
1		Z.P.Baw. Rk 15 dla [illegible] za 3936 m [illegible]																			31613.23			
10.		Firma H. Hoffrichter, za 2 weksle i sprzedaż gotówkową																						
		Bank Spół. Kred. za dyskont weksla																						
		Bank Spół. Kred. – odsetki dyskontowe i porto																				1457.–		24
		Bank Spół. Kred. – za wykupione weksle pł. 6/4 46.																						
		Übertrag		95601.30	95601.30	101248.10				3360.–		1260.40							222185.15		64669.45	4313.25		

Monat Luty 1946

Fol.	Tag	Gegenstand der Buchung	Betrag	Kasa Soll	Kasa Haben	Bank Soll	Bank Haben	Odbiorcy Soll	Odbiorcy Haben	Dostawcy Soll	Dostawcy Haben	Akcepty Soll	Akcepty Haben	Ubez. Społ. Soll	Ubez. Społ. Haben	Podatek dochodowy Soll	Podatek dochodowy Haben	Sprzedaż krajowa Soll	Sprzedaż krajowa Haben	Sprzedaż exportowa	Sprzedaż exportowa	Różnych Soll	Różnych Haben
	1/4	Podjęto gotówkę z Banku Zap. Kraj. Übertrag	40000.-	40000.-			40000.-																
4.		Fabryka Helhala Pakanin, za wpłatę gotówką	15000.-		15000.-					15000.-													
4.		Firma Eisenbaum, Rch 421 za 156 kg. ... 8% i 2 ...	5017.07								5017.07												
4.		Firma Eisenbaum, Rch 422 za 358 kg. ... 8% i 7 ...	26732.80								26732.80												
3.		Z.P.Bar. ...	9001.30						9001.30														
4.		Z.P.Bar. – pożyczka ...	86600.-								86600.-												
2.		Z.P.Bar. – ... nadpłata ...	100.-					100.-															
		Z.P.Bar. – przelano do Banku ...	95501.30			95501.30																	
4.		Firma H. Hoffrichter, Rch 49 za 722 kg ... 8% i 7 ...	36398.21								36398.21												
4.		Firma H. Hoffrichter, Rch 48 za 678 kg ... 8% i 6 ...	31394.55								31394.55												
	4/5	Bank Zap. Kraj. – za wykupione weksle ...	60000.-				60000.-					60000.-											
4.		Firma ..., Rch za 15 ...	~~3360~~ 3360.-		3360.-					3360.-	3360												
4.		Firma ..., ... za ... i ...	1903.25								1903.25											1856.15	
4.		Firma ..., za 3 weksle ...	85000.-							85000.-			85000.-										
4.		Firma ..., za wpłatę gotówką	2650.80		2650.80					2650.80													
	5/5	Bank Zap. Kraj. – za wykupione weksle ... Hoffrichter ...	35510				35510					35500.-											
3.		..., Rch za 2467 ...	222185.15					222185.15											222185.15				
4.	6/5	Z.P.Bar. – pożyczka ...	157500.-			157500.-					157500.-												
1		Z.P.Bar. Rch 13 ... za 1680 ...	13056.22					13056.22													13056.22		
	7/5	Podjęto gotówkę – czek 16886	72000.-	72000.-		~~72~~	72000.-																
		Za wykup 2 weksli ...	60000.-		60000.-							60000.-											
1		Z.P.Bar. Rch 18 ... za 3436 ...	51613.23					51613.23													51613.23		
4.		Firma H. Hoffrichter, ... i wpłatę gotówką	92077.50		2077.50					92077.50			90000.-										
		Bank Zap. Kraj. – za dyskont weksla	108000.-			108000.-							108000.-										
		Bank Zap. Kraj. – ... i ...	2457.-				2457.-															2457.-	
		Bank Zap. Kraj. – za wykupione weksle ... 6/4 46.	108000.-				108000.-					108000.-											
		Übertrag	1.407.215.05	112.000.-	83.088.30	346.801.30	317.997.-	286.954.60	9.001.30	198.088.30	321.672.55	263.500.-	283.000.-						222.185.15		64.669.45	4.313.25	

Monat Styczeń 19 46 47

Fol.	Tag	Gegenstand der Buchung	Betrag	Pensja Soll	Pensja Haben	Energia obca Soll	Energia obca Haben	Materialy na cele ogólne Soll	Materialy na cele ogólne Haben	Podatki daniny Soll	Podatki daniny Haben	Różne koszty Soll	Różne koszty Haben	Umorzenia Soll	Umorzenia Haben	Koszty specjalne Soll	Koszty specjalne Haben	Sprzedaż krajowa Soll	Sprzedaż krajowa Haben	Sprzedaż exportowa	Różnych Soll	Różnych Haben
		Übertrag						2850.-				289.-									6413.59	
13	29/5	Zł. Fliss, Łódź, Rch. 2933 za części do samochodu						2700.-														
13		Zł. Fliss, Łódź, za opłatę [illegible]																				
14	8/	Firma L. Müller, Rch. 743 za wykonanie 3136 [illegible]																				
14		Firma L. Müller, Rch. 744 — — 1017.5 [illegible]																				
14		Centrala Węglowa, Rch. 407 za 21 ton węgla																				
14		Fabryka [illegible], Rch. 58 za [illegible]																				
		[illegible] za m. listopad 45 [illegible]																			2019.50	
		Potrącony podatek dochodowy — —																			42.50	
		[illegible] Józef pensja za czas 16/11–31/12 45		1523.75																	2000.-	
		Potrącony podatek dochodowy — —		54.75																		
		Potrącony podatek wyjściowy — —		36.50																		
		Potrącone składki Zw. Zaw. — —		35.-																		
		Robotnicy [illegible] za czas 1/1–28/1 46																				
		Potrącony podatek dochodowy — —																				
		Potrącony podatek wyjściowy — —																				
		Potrącone składki Związku Zawod. — —																				
45		Potrącone [illegible]																				
		Pracownicy umysłowi pensja za m. styczeń		15632.96																		
		Potrącony podatek dochodowy — —		288.12																		
		Potrącony podatek wyjściowy — —		98.92																		
		Potrącone składki Związku Zawod. — —		96.-																		
				17766.-				5550.-				289.-									10485.59	
		Übertrag																				

Monat Styczeń 19 46

46

Fol.	Tag	Gegenstand der Buchung	Betrag	Rozliczenia kosztów Soll	Rozliczenia kosztów Haben	Materiały do wytw. Soll	Materiały do wytw. Haben	Materiały ruchu Soll	Materiały ruchu Haben
		Übertrag		130200.-	130200.-	235.502.69		2638.50	
13.	29/1	Zt. Fliss, Łódź, Rk 2833 za ...							
13.		Zt. Fliss, Łódź, za ... golendrowe							
14.	8/1	Fr. L. Müller, Rk 743 za ... 3136 ...							
14.		Fr. L. Müller, Rk 744 — — 10175 ...							
14.		Centrala Węglowa, Rk 407 za 21 ton węgla						1701.-	
14.		Fabryka ... Rk 58 za ...							
		Lista płacy ... za m. listopad 45 - prowizja							
		Pobierany podatek dochodowy							
		Dobosz Józef - pensja za czas 1/1 - 31/1 46							
		Pobierany podatek dochodowy							
		Pobierany podatek wojenny							
		Pobierane składki Ubezp. Zakład							
		Robotnicy ... za czas 1/1 - 28/1 46							
		Pobierany podatek dochodowy							
		Pobierany podatek wojenny							
		Pobierane składki Ubezp. Zakład							
45		Pobierane ... od ...							
		Pracownicy umysłowi - pensja za m. styczeń							
		Pobierany podatek dochodowy							
		Pobierany podatek wojenny							
		Pobierane składki Ubezp. Zakład							
				130200.-	130200.-	235502.69		10339.50	
		Übertrag							

Gegenstand der Buchung	Materiały inne Soll	Materiały inne Haben	Materiały opakowania Soll	Materiały opakowania Haben	Materiały zużyte Soll	Materiały zużyte Haben	Robocizna Soll	Robocizna Haben	Sprzedaż krajowa Soll	Sprzedaż krajowa Haben	Sprzedaż exportowa	Różnych Soll	Różnych Haben	
Übertrag	12.009.-		10.099.50		16247.45		26270.97					6413.59		
Zt. Fliss, Łódź, Rk 2833 za ...														
Zt. Fliss, Łódź, za ... golendrowe														
Fr. L. Müller, Rk 743 za ... 3136 ...					1606.78									
Fr. L. Müller, Rk 744 — — 10175 ...					6206.75									
Centrala Węglowa, Rk 407 za 21 ton węgla														
Fabryka ... Rk 58 za ...	1418.50													
Lista płacy ... za m. listopad 45 - prowizja												2019.50		7/20
Pobierany podatek dochodowy												42.50		8/20
Dobosz Józef - pensja za czas 1/1 - 31/1 46												2000.-		9/20
Pobierany podatek dochodowy														
Pobierany podatek wojenny														
Pobierane składki Ubezp. Zakład														
Robotnicy ... za czas 1/1 - 28/1 46							29595.36							
Pobierany podatek dochodowy							93.29							
Pobierany podatek wojenny							139.62							
Pobierane składki Ubezp. Zakład							255.-							
Pobierane ... od ...							159.78							
Pracownicy umysłowi - pensja za m. styczeń														
Pobierany podatek dochodowy														
Pobierany podatek wojenny														
Pobierane składki Ubezp. Zakład														
	14419.80		10.099.50		26060.95		56514.22					10.485.59		

45

Monat Styczeń 1946

Pol.	Tag	Gegenstand der Buchung	Betrag	Podatek wojskowy Soll	Podatek wojskowy Haben	Związki zawodowe Soll	Związki zawodowe Haben	Zobow. branżowe Soll	Zobow. branżowe Haben	Zobow. pracownicze Soll	Zobow. pracownicze Haben	Pożyczki bankowe Soll	Pożyczki bankowe Haben	Rozliczenia czynne Soll	Rozliczenia czynne Haben	Rozliczenia bierne Soll	Rozliczenia bierne Haben	Sprzedaż krajowa Soll	Sprzedaż krajowa Haben	Sprzedaż exportowa	R. S. Różnych Soll	R. S. Różnych Haben	
		Übertrag			126.87	457.90	218.-	4231.46						20.000.-		12.364.68	156.71				6413.59		
U.	30/1	Zł. Fliss, kiel., Rl. 2033 za naprawę do samochodu																					
U.		Zł. Fliss, kiel., za spłatę gotówkową																					
U.	31/1	Fa L. Müller, Rl. 743 za wyp. 3136 ml. szyldów																					
U.		Fa L. Müller, Rl. 744 — " — 13175 ml. bibułek																					
M.		Centrala Węglowa, Rl. 907 za 21 ton węgla																					
M.		Fabryka Art. Techn. Pabianice, Rl. 58 za 3 kg [illegible]																					
		Lista płacy dla pracowników umysł. za m. listopad 45 - [illegible]																			2029.50		20
		Potrącony podatek dochodowy																			42.50		20
		Swoboda Józef pensja za czas 16/11 - 15/12 45									3523.75										2000.-		20
		Potrącony podatek dochodowy — " —																					
		Potrącony podatek wojskowy — " —			36.50																		
		Potrącona składka Zw. Zawod. — " —					35.-																
		Robotnicy, zarobek za czas 16/1 - 18/1 46									14595.36												
		Potrącony podatek dochodowy — " —																					
		Potrącony podatek wojskowy — " —			139.62																		
		Potrącona składka Związku Zawod. — " —					255																
45		Potrącona kwota [illegible] od [illegible]															159.98						
		Pracownicy umysłowi pensja za m. styczeń									15633.96												
		Potrącony podatek dochodowy — " —																					
		Potrącony podatek wojskowy — " —			98.92																		
		Potrącona składka Związku Zawod. — " —					96.-																
					401.91	457.90	604.-	4231.46			48753.07			20.000.-		12.364.65	316.69				10.485.59		
		Übertrag																					

Monat Styczeń 1946

Fol.	Tag	Gegenstand der Buchung	Betrag	Kasa Soll	Kasa Haben	Bank Soll	Bank Haben	Odbiorcy Soll	Odbiorcy Haben	Dostawcy Soll	Dostawcy Haben	Akcepty Soll	Akcepty Haben	Ubez. Społ. Soll	Ubez. Społ. Haben	Podatek dochodowy Soll	Podatek dochodowy Haben	Sprzedaz krajowa Soll	Sprzedaz krajowa Haben	Sprzedaz exportowa	Różnych Soll	Różnych Haben	
		Übertrag	1491.717.67	85212.-	79.164.33	323.469.75	254.701.15		262.421.60	395.952.-	279.073.64	192.689.15	455.000.-	7.500.-		1.370.-	55.77				6.413.59		
43	30/1	Zł. Fliss, Kraków, R/c 2033 za części do samochodu	2700.-								2700.-												
33		Zł. Fliss, Kraków, za [illegible]	2700.-		2700.-					2700.-													
44	3/1	Firma L. Müller, R/c 743 za wykonanie 3136 m. [illegible]	3606.75								3606.75												
32		Firma L. Müller, R/c 744 — — 10175 m. [illegible]	6206.75								6206.75												
74		Centrala Węglowa, R/c 787 za 21 ton węgla	1701.-								1701.-												
74		Fabryka [illegible], R/c 58 za 3 kg. [illegible]	2410.80								2410.80												
		[illegible] płacy [illegible] za [illegible] 45 – premia	2029.50		2029.50																2029.50		20
		Potrącony podatek dochodowy	42.50														42.50				42.50		20
		[illegible] Józef – pensja za czas [illegible]	3523.75																		2000.-		20
		Potrącony podatek dochodowy	54.75														54.75						
		Potrącony podatek [illegible]	36.50																				
		Potrącona składka Zw. Zaw.	35.00																				
		Robotnicy – zaliczka za czas 14/1 – 28/1 46	29.595.36																				
		Potrącony podatek dochodowy	93.89														93.89						
		Potrącony podatek [illegible]	139.62																				
		Potrącona składka Związku Zawod.	255.-																				
45		Potrącone [illegible]	159.98																				
		Pracownicy umysłowi – pensja za m. styczeń	15639.96																				
		Potrącony podatek dochodowy	281.12														281.12						
		Potrącony podatek [illegible]	58.82																				
		Potrącona składka Związku Zawod.	36.00																				
		Zł	1563.125.22	85212.-	83.893.83	323.469.75	254.701.15	–	262.421.60	398.652.-	296.298.94	192.689.15	455.000.-	7.500.-	–	1.370.-	527.03				10.485.59		
		Übertrag																					

Monat Styczeń 1946

Fol.	Tag	Gegenstand der Buchung	Betrag	1 Pensja Soll	1 Pensja Haben	2 Energia obca Soll	2 Energia obca Haben	3 Materiały na cele ogólne Soll	3 Materiały na cele ogólne Haben	4 Podatki daniny Soll	4 Podatki daniny Haben	5 Różne koszty Soll	5 Różne koszty Haben	6 Umorzenia Soll	6 Umorzenia Haben	7 Koszty specjalne Soll	7 Koszty specjalne Haben	8 Sprzedaż krajowa Soll	8 Sprzedaż krajowa Haben	Sprzedaż exportowa	9 21 Różnych Soll	9 21 Różnych Haben
		Übertrag										192-									5.159.59	
23.	24/1	Firma W. Lis, Łódź, Rk 2979 za wyjazd do samochodu																				
23.		Firma W. Lis, za opłatę gotówkową																				
	24/1	Fuzmacji za zużycie węgla																				
23.		Firma Bruno Thiele, Łódź, Rk 28/1 za 28 płach																				
23.		Firma Bruno Thiele, za opłatę gotówkową																				
		Robotnicy - robocizna za czas od 1/1 - 15/1																				
		Potrącony podatek dochod. - - -																				
		Potrącony podatek wojenny - - -																				
		Potrącone składki Zakładu [illegible]																				
X		Potrącona fundusz dyspozycyjny																				
20.		Firma R. Hoffstädter, za 5 weksli pł. 28/4, 29/4																				
		Ubezpieczalnia Społeczna Pabianice, za opłatę gotówkową																				
23.		Firma L. Geyer, Łódź za [illegible] dyskontowej i porto										47-									1254-	
23.		Firma L. Geyer, za 3 weksle pł. 18/3																				
2.		Z.P. Bar - [illegible] za towary z Firmy Konfekcja Koszalin																				
2.		Z.P. Bar - [illegible] za towary z Firmy Konf. Łódź																				
3.		Z.P. Bar [illegible] za towary z Firmy Konfekcja Poznań																				
20.		Firma R. Hoffstädter, Rk 36 za 1241 kg [illegible] 14/1 i 12 kg [illegible]																				
20.		Firma L. Geyer, Rk 19 za 3018 kg [illegible] 14/1 i 222 kg [illegible]																				
43.		Firma P. Rektor - za [illegible] - porto bankowe																				
22.		Firma Eisenbraun, Rk 416 za 663 kg [illegible] 9/1 i 8 [illegible]																				
22.		Firma Eisenbraun, Rk 417 za 442 kg [illegible] 9/1 i 5 [illegible]																				
	30/1	P.K.P. Pabianice - za [illegible] węgla - list przewozowy 337/38																				
		St. Pisal, za [illegible] do [illegible]						250-														
		Mikołajczyk, Łódź, za [illegible]						2600-														
		Übertrag						2.850-				239-									6413.59	

Monat Styczeń 1946

Fol.	Tag	Gegenstand der Buchung	Betrag	1 Rozliczenia kosztów Soll	1 Rozliczenia kosztów Haben	2 Materiały do wytw. Soll	2 Materiały do wytw. Haben	3 Materiały ruchu Soll	3 Materiały ruchu Haben	4 Materiały inne Soll	4 Materiały inne Haben	5 Materiały opakowania Soll	5 Materiały opakowania Haben	6 Materiały zużyte Soll	6 Materiały zużyte Haben	7 Robocizna Soll	7 Robocizna Haben	8 Sprzedaż krajowa Soll	8 Sprzedaż krajowa Haben	Sprzedaż exportowa	9 Różnych Soll	9 Różnych Haben
		Übertrag		130200.-	130200.-	40104.35		2284.-		255.-		2468.40		16247.45							6158.59	
23.	24/1	Firma W. Lis, Łódź, Rch 2919 za części do samochodu								45.25												
23.		Firma W. Lis, za opłatę [illegible]																				
	25/1	[illegible] za [illegible] węgla						4592.50														
23.		Firma Bruno Thiele, Łódź, Rch 185 za 38 [illegible]								7159.-												
23.		Firma Bruno Thiele, za opłatę [illegible]																				
		Robotnicy – robocizna za czas od 1/1 – 19/1														25714.02						
		[illegible] podatku do [illegible]														55.37						
		[illegible] podatku [illegible]														126.87						
		[illegible]														218.-						
26		[illegible] funduszu [illegible]														156.71						
20.		Firma K. Hoffiddler, za 5 [illegible] pt. 28/1, 29/1																				
		Ubezpieczalnia Społeczna [illegible], za opłatę [illegible]																				
23.		Firma L. Seyer, [illegible] za [illegible]																			1254.-	
23.		Firma L. Seyer, za [illegible] pt. 18/3																				
21.		Z.P. Bar. [illegible] za towary z [illegible]																				
21.		Z.P. Bar. [illegible] za towary z [illegible] Łódź																				
3.		Z.P. Bar. [illegible] za towary z [illegible]																				
20.		Firma K. Hoffiddler, Rch 36 za 1241 kg [illegible] 14/1 i 12 kg [illegible]				62176.72						329.10										
20.		Firma L. Seyer, Rch 17 za 2018 kg [illegible] 14/1 i 222 kg [illegible]				79414.75						6332.80										
49.		Firma P. [illegible] – za [illegible]																				
21.		Firma [illegible], Rch 416 za 663 kg [illegible] 4/1 i 5 [illegible]				33209.67						600.-										
21.		Firma [illegible], Rch 417 za 441 kg [illegible] 5/1 i 5 [illegible]				20597.20						375.-										
	30/1	P.K.P. [illegible] – za [illegible] węgla – [illegible] 334758						772.-														
		[illegible], za [illegible]																				
		[illegible], Łódź za [illegible]																				
		Übertrag		130200.-	130200.-	235502.69		7648.50		12009.-		10090.50		16247.45		26270.97					7412.59	

Monat Styczeń 1946

Fot.	Tag	Gegenstand der Buchung	Betrag	Podatek wojskowy Soll	Podatek wojskowy Haben	Związki zawodowe Soll	Związki zawodowe Haben	Zobow. branżowe Soll	Zobow. branżowe Haben	Zobow. pracownicze Soll	Zobow. pracownicze Haben	Pożyczki bankowe Soll	Pożyczki bankowe Haben	Rozliczenia czynne Soll	Rozliczenia czynne Haben	Rozliczenia bierne Soll	Rozliczenia bierne Haben	Sprzedaż krajowa Soll	Sprzedaż krajowa Haben	Sprzedaż exportowa	Różnych Soll	Różnych Haben
		Übertrag				457.90		4,211.46								12,364.68					5,159.59	
23.	24/1	Firma W. Liss, Łódź, Rk 2979 za [illegible]																				
23.		Firma W. Liss, za opłatę [illegible]																				
	28/1	Furmanom za [illegible] węgla																				
23.		Firma Bruno Thiele, Łódź, Rk 18/1 za 29 [illegible]																				
23.		Firma Bruno Thiele, za opłatę [illegible]																				
		Robotnicy – robocizna za czas od 1/1 – 15/1																				
		Potrącony podatek dochod.																				
		Potrącony podatek wojskowy			126.87																	
		Potrącone składki Związku Zawod.					218.-															
26		Potrącona [illegible] dyspozycyjny															156.71					
20.		Firma R. Hoffstädter, za 5 [illegible] 28/1, 29/1																				
		Ubezpieczalnia Społeczna Pabianice, za opłatę [illegible]																				
23.		Firma L. Seyer, [illegible]																			1254.-	
23.		Firma L. Seyer, za 3 [illegible] 18/1																				
2.		Z.P.Baw. [illegible] za towary Z. Przem. [illegible]																				
2.		Z.P.Baw. [illegible] za towary Z. Przem. Hand. Łódź																				
3.		Z.P.Baw. [illegible] za towary Z. Przem. [illegible]																				
30.		Firma R. Hoffstädter, Rk 36 za 1241 kg [illegible]																				
30.		Firma L. Seyer, Rk 17 za 2018 kg [illegible]																				
43.		Firma P. Rectan – za [illegible]													20000.-								
22.		Firma [illegible], Rk 416 za 663 kg [illegible]																				
22.		Firma [illegible], Rk 417 za 442 kg [illegible]																				
	30/1	P.K.P. [illegible] – za [illegible] węgla – list przewozowy 334758																				
		St. Petel, za [illegible]																				
		[illegible]																				
		Übertrag			126.87	457.90	218.-	4211.46						20000.-		12364.68	156.71				6413.59	

Monat Styczeń 1946

Nr	Fol.	Tag	Gegenstand der Buchung	Betrag	Kasa Soll	Kasa Haben	Bank Soll	Bank Haben	Odbiorcy Soll	Odbiorcy Haben	Dostawcy Soll	Dostawcy Haben	Akcepty Soll	Akcepty Haben	Ubez. Spol. Soll	Ubez. Spol. Haben	Podatek dochodowy Soll	Podatek dochodowy Haben	Sprzedaz krajowa Soll	Sprzedaz krajowa Haben	Sprzedaz exportowa	Różnych Soll	Różnych Haben
			Übertrag	925315.84	85212 –	25991.81	263381.86	264701.15		202332.68	168145 –	68589.20	192659.15	239000 –			1370 –					6158.59	
1	33.	24/1	Firma W. Lis, Łódź, Rch 2979 za wóz do samochodu	4595 –								4595											
2	19.		Firma W. Lis, za wpłatę gotówkową	4595 –		4595 –					4595												
3		25/1	Furmanom za zwiezienie węgla	4582.50		4582.50																	
4	33.		Firma Bruno Thiele, Łódź, Rch 18/1 za 80 płach	7159 –								7159 –											
5	23.		Firma Bruno Thiele, za wpłatę gotówkową	7159 –		7159 –					7159 –												
6			Robotnicy – robocizna za czas od 4/1 – 12/1	25714.02		25714.02																	
7			Potrącony podatek dochod. – – –	55.37														55.37					
8			Potrącony podatek [illegible] – – –	126.87																			
9			Potrącone składki Związku Zawod.	218 –																			
10	[illegible]		Potrącone fundusz dyspozycyjny	156.71																			
11	30.		Firma R. Hoffrichter, za 5 weksli pł. 28/4, 29/4	150000 –							150000 –			150000 –									
12			Ubezpieczalnia Społeczna Pabianice, za wpłatę gotówkową	7500 –		7500 –									7500 –								
13	30.		Firma L. Seyer, Wola za odsetki dyskontowe i porto	1301 –								1301 –										1254 –	
14	30.		Firma L. Seyer, za 3 weksle pł. 10/3	66000 –							66000 –			66000 –									
15	2.		Z.P. Baw. weksle wałkowane za towary Z. Pracow. Konfekc. Kraków	16404.13			16404.13			16404.13													
16	2.		Z.P. Baw. weksle wałkowane za towary Z. Pracow. Hand. Łódź	22983.79			22983.79			22983.79													
17	3.		Z.P. Baw. zaliczka za towary Z. Pracow. Konfekc. Poznań	20700 –			20700 –			20700 –													
18	30.		Firma R. Hoffrichter, Rch 36 za 1241 kg wermy 1/1, 12 kg [illegible]	62500.02								62500.02											
19	30.		Firma L. Seyer, Rch 19 za 2018 kg [illegible] 14/1, 222 kg [illegible]	85747.55								85747.55											
20	49.		Firma P. Rentow – za [illegible] pożyczki kasowej	20000 –				20000 –															
21	32.		Firma Eisenbraun, Rch 416 za 663 kg [illegible] 9/1, 18 [illegible]	33809.67								33809.67											
22	32.		Firma Eisenbraun, Rch 417 za 442 kg [illegible] 5/1, 18 [illegible]	20972.20								20972.20											
23		26/1	P.K.P. Pabianice – za przewóz węgla – list przewoz. 134/118	772 –		772 –																	
24			St. Pitol, za [illegible]	250 –		250 –																	
25			Michałowski, Kat. za [illegible]	2600 –		2600 –																	
			Übertrag	1491717.67	85212 –	79164.33	323469.78	284701.15		262421.60	395950 –	270872.64	192659.15	455000 –	7500 –		1370 –	55.37				6412.59	

Monat 19 39

Nr	Fol.	Tag	Gegenstand der Buchung	Betrag	1 Pensja Soll	Haben	2 Energia obca Soll	Haben	3 Materiały na cele ogólne Soll	Haben	Nr
			Übertrag								
1	21	14/1	Z.P.Bav. potrącone dnia 3/1 za transport i 1945 r.								1
2	11.		Zarząd Miejski Łódź, za wodę, [illegible] za 1945 r.								2
3	11.		Zarząd Miejski Łódź - opłata [illegible] - -								3
4		15/1	Bank Gosp. Kraj. - za wykup weksla J. Seyer								4
5	21		Centrala Przem. Bawełn. Nota za 85 [illegible] i [illegible]								5
6	21		Centrala Przem. Bawełn. - za opłatę [illegible]								6
7	1		Z.P.Bav. zaliczka na towary P.T.H.W.								7
8	20		Fa L. Seyer, Nr 9 za 1015 kg [illegible] i 1112 kg [illegible]								8
9	15		Urząd Telefoniczny Łódź, opłata za abonament [illegible]								9
10	1		Z.P.Bav. Nota kred. Nr 8 P.T.H.W. za [illegible] z 2/1								10
11	2	18/1	Z.P.Bav. zaliczka na towary Z. Przem. [illegible] Łódź								11
12			Z.P.Bav. potrącone 8% opłaty za rok 1945								12
13			Z.P.Bav. opłata do Banku [illegible]								13
14			Bank Gosp. Kraj. za wykupiony weksel J. Seyer								14
15	21		Fa L. Müller, Nr 688 za wykończenie 1680 m [illegible]								15
16	21		Fa L. Müller, Nr 687 - - - 2467 m [illegible]								16
17		21/1	P.K.P. Stacja Łódź - za przewóz węgla. List przewozowy 96111								17
18			P.K.P. Stacja Łódź - za przewóz węgla. List przewozowy 352520								18
19			Bank Gosp. Kraj. za wykupienie 3 weksli [illegible]								19
20			Bank Gosp. Kraj. za dyskont 8 weksli [illegible] 20/1586								20
21			Bank Gosp. Kraj. - dyskonto i porto								21
22	21	22/1	Fa [illegible], za 4 weksle i opłata [illegible]								22
23	21.		Fa [illegible], Nota za dyskonto weksli i porto								23
24	2.		Z.P.Bav. zaliczka na towary Z. Przem. [illegible] Łódź								24
25			[illegible] - razem 16384 ~~Übertrag~~								25
					1		2		3		180 z

Nr	4 Podatki daniny Soll	Haben	5 Różne koszty Soll	Haben	6 Umorzenia Soll	Haben	7 Koszty specjalne Soll	Haben	8 Sprzedaż krajowa Soll	Haben	Sprzedaż exportowa	9 R.K. Różnych Soll	Haben	Nr
			152.-									99591		
1														1
2														2
3														3
4														4
5														5
6														6
7														7
8														8
9														9
10												13368		2052 10
11														11
12														12
13														13
14														14
15														15
16														16
17														17
18														18
19														19
20														20
21			20.-									1780.-		21/24
22														22
23			20.-									1250.-		23/24
24														24
25														25
	4		192.- 5		6		7		8			5.159,59 9		

Nr	Fol.	Tag	Gegenstand der Buchung	Betrag	1 Rozliczenia kosztów Soll	Rozliczenia kosztów Haben	2 Materiały do wytw. Soll	Materiały do wytw. Haben	3 Materiały ruchu Soll	Materiały ruchu Haben	4 Materiały inne Soll	Materiały inne Haben	5 Materiały opakowania Soll	Materiały opakowania Haben	6 Materiały zużyte Soll	Materiały zużyte Haben	7 Robocizna Soll	Robocizna Haben	8 Sprzedaż krajowa Soll	Sprzedaż krajowa Haben	Sprzedaż exportowa	9 Różnych Soll	Różnych Haben	Nr
			Übertrag		111.200.–	108.192.–			744.–		255.–											995.91		
1	21	14/1	Z.P.Bar. – potrącono dn. 3/1 za transport z 1945 r.			3012.–																		1
2	41.		Zarząd Gminy Zelów, za [illegible] za 1945 r.																					2
3	41.		Zarząd Gminy Zelów – opłata [illegible]																					3
4		14/1	Kasa Sp. Kraj. – za wykup [illegible] od L. Tyza																					4
5	21		Centrala Prod. Kraj. Nota za 25 [illegible] benzyny i 3 kg [illegible]						744.–															5
6	22		Centrala Prod. Kraj. – za opłatę gotówką																					6
7	1		Z.P.Bar. – zaliczka na towary P.T.H.W.																					7
8	20.		Fa. L. Tyza, Rch 9 za 1015 kg [illegible] i 1125 kg [illegible]				40107 35						2768 70											8
9	15		Urząd Telefoniczny Zelów, opłata za abonament [illegible]																					9
10	1		Z.P.Bar. Nota [illegible] P.T.H.W. za [illegible]																			13368		2042 10
11	2	19/1	Z.P.Bar. – zaliczka na towary Z. Przem. [illegible] Łódź		18000.–																			11
12			Z.P.Bar. – potrącono 2% opłaty za rok 1945			2391 46																		12
13			Z.P.Bar. – opłata do [illegible]			16008 54																		13
14			Kasa Sp. Kraj. za wykupiony [illegible] od L. Tyza																					14
15	24		Fa. L. Müller, Rch 688 za wykończenie 1680 m [illegible]												3027 72									15
16	24		Fa. L. Müller, Rch 687 — " — 11476 m [illegible]												13222 73									16
17		21/1	P.K.P. [illegible] kasa – za przewóz węgla list przewozowy 96111						1024.–															17
18			P.K.P. [illegible] kasa – za przewóz węgla list przewozowy 332520						772.–															18
19			Kasa Sp. Kraj. za wykupione 3 [illegible]																					19
20			Kasa Sp. Kraj. za dyplomy [illegible] 20/15 8 6																					20
21			Kasa Sp. Kraj. – dyplomy i porto																			1780.–		21 24
22	21	23/1	Fa. Eisenbraun, za 4 [illegible] i opłata gotówką																					22
23	21		Fa. Eisenbraun, Nota za dyplomy [illegible] i porto																			1250.–		23 24
24	21		Z.P.Bar. – zaliczka na towary Z. Przem. [illegible] Łódź																					24
25			[illegible] – rata 16884 Übertrag																					25
					130200.–	130200.–	40104.35		3284.–		255.–		2461.40		16247.45							5.159.59		
					1		2		3		4		5		6		7		8			9		

Monat 19

Fol.	Tag	Gegenstand der Buchung	Betrag	Podatek wojskowy Soll	Podatek wojskowy Haben	Związki zawodowe Soll	Związki zawodowe Haben	Zobow. branżowe Soll	Zobow. branżowe Haben	Zobow. pracownicze Soll	Zobow. pracownicze Haben	Pożyczki bankowe Soll	Pożyczki bankowe Haben	Rozliczenia czynne Soll	Rozliczenia czynne Haben	Rozliczenia bierne Soll	Rozliczenia bierne Haben	Sprzedaż krajowa Soll	Sprzedaż krajowa Haben	Sprzedaż exportowa	Różnych Soll	Różnych Haben	
		Übertrag				457.90		1240.-						~~9146.68~~		9146.68					995.91		
2/1	18/1	Z.P.Bar. – potrącono dnia 3/1 za transport i 1945 r.																					
11.		Zarząd Gminy Żelów, za karto [illegible] za 1945 r.														1500.-							
11.		Zarząd Gminy Żelów – opłata [illegible]														1500.-							
	18/1	Bank Sp. Koop. – za wykup weksla s/f L. Geyer																					
[illegible]		Centrala Prod. Rol. Nota za 95 [illegible]																					
[illegible]		Centrala Prod. Rol. – za opłatę gotówkową																					
[illegible]		Z.P.Bar. – zaliczka na towary P.T.H.W.																					
[illegible]		Firma L. Geyer, Nr 9 za 1815 [illegible]																					
[illegible]		Urząd Telefoniczny Żelów, opłata za abonament [illegible]														118.-							
[illegible]		Z.P.Bar. Nota [illegible] 88 P.T.H.W. [illegible]																			13368		2042
[illegible]	19/1	Z.P.Bar. – zaliczka na towary Z. Przem. Wełn. Łódź																					
		Z.P.Bar. – potrącono 8% opłaty za rok 1941						2991.46															
		Z.P.Bar. – opłata do Banku [illegible] z rozrachunkowe																					
		Bank Sp. Koop. – za wykupiony weksel s/f L. Geyer																					
[illegible]		Firma L. Müller, Nr 688 za wykończenie 1680 m. [illegible]																					
[illegible]		Firma L. Müller, Nr 687 – " – 2167,6 m. [illegible]																					
	21/1	P.K.P. Kasa [illegible] – za przewóz węgla – list przewozowy 96111																					
		P.K.P. Kasa [illegible] – za przewóz węgla – list przewozowy 332580																					
		Bank Sp. Koop. – za wykupienie 3 weksli firmy																					
		Bank Sp. Koop. – za dyskonto 3 weksli [illegible] 20/1/46																					
		Bank Sp. Koop. – dyskonto i porto																			1780.-		3/24
[illegible]	22/1	Firma Eisenbraun, za 4 weksle i opłatę gotówkową																					
[illegible]		Firma Eisenbraun, Nota za dyskonto weksli i porto																			1250.-		3/24
[illegible]		Z.P.Bar. – zaliczka na towary Z. Przem. Wełn. Łódź																					
		Po odjęciu gotówki – reszta 16284 Übertrag																					
						457.90		4231.46								12364.68					5159.59		

Monat Styczeń 1946

	Fol.	Tag	Gegenstand der Buchung	Betrag	Kasa Soll	Kasa Haben	Bank Soll	Bank Haben	Odbiorcy Soll	Odbiorcy Haben		Dostawcy Soll	Dostawcy Haben	Akcepty Soll	Akcepty Haben	Ubez. Społ. Soll	Ubez. Społ. Haben	Podatek dochodowy Soll	Podatek dochodowy Haben	Sprzedaż krajowa Soll	Sprzedaż krajowa Haben	Sprzedaż exportowa	R/k Różnych Soll	R/k Różnych Haben	
			Übertrag	413.318.81	45.212 –	17.963.81	125.373.32	85.212 –		141.200 –		67.176 –	1.755 –	55.000 –	59.000 –			1.870 –					495.91		
1	21	18/1	Z.P. Bar. potrącono dnia 3/1 za transport z 1945 r.	3012 –							1	3012 –													1
2	41		Zarząd Miejski Łódź, za karty rejestracyjne za 1945 r.	1500 –		1500 –					2														2
3	41		Zarząd Miejski Łódź – opłata administracyjna …	1500 –		1500 –					3														3
4		18/1	Bank Gosp. Kraj. – za wykup weksla f/ L. Geyer	30000 –				30000 –			4			30000 –											4
5	21		Centrala Prod. Wełn. Nota za 85 [illegible]	744 –							5		744 –												5
6	21		Centrala Prod. Wełn. – za opłatą gotówkową	744 –		744 –					6	744 –													6
7	1		Z.P. Bar. – wpłata na towary P.I.H.W.	27000 –			27000 –			27000 –	7														7
8	20		Fa L. Geyer, Nr 9 za 1015 [illegible]	42572.75							8		42572.75												8
9	21		Urząd Telefoniczny Łódź, opłata za abonament XII/45	218 –		218 –					9														9
10	1		Z.P. Bar. Nota [illegible] P.I.H.W. [illegible]	133.68						133.68	10												133.68		10 20/42
11	2	19/1	Z.P. Bar. – wpłata na towary Z. Przem. Bawełn. Łódź	19000 –						19000 –	11														11
12			Z.P. Bar. potrącono 1% opłaty za rok 1945	2991.46							12														12
13			Z.P. Bar. – opłata do Banku [illegible]	16008.54			16008.54				13														13
14			Bank Gosp. Kraj. za wykupiony weksel f/ L. Geyer	27689.15				27689.15			14			27689.15											14
15	21		Fa L. Müller, Nr 688 za wykończenie 1680 m tk. bielizn.	3024.72							15		3024.72												15
16	21		Fa L. Müller, Nr 687 – " – 2676 m tk. bielizn.	13222.73							16		13222.73												16
17		21/1	P.K.P. Kasa … za przewóz węgla list przewozowy 96111	1024 –		1024 –					17														17
18			P.K.P. Kasa … za przewóz węgla list przewozowy 332520	772 –		772 –					18														18
19			Bank Gosp. Kraj. za wykupione 3 weksle [illegible]	80000 –				80000 –			19			80000 –											19
20			Bank Gosp. Kraj. – za dyskont 3 weksli [illegible] 20/II 86	80000 –			80000 –				20				80000 –										20
21			Bank Gosp. Kraj. – dyskonto i porto	1800 –				1800 –			21												1780 –		21 24
22	21	24/1	Fa Eisenbaum, za 4 weksle i opłatę gotówkową	102270 –		2270 –					22	102270 –			100000 –										22
23	21		Fa Eisenbaum, Nota za dyskonto weksli i porto	2270 –							23		2270 –										2250 –		23 44
24	2		Z.P. Bar. – wpłata na towary Z. Przem. Bawełn. Łódź	15000 –			15000 –			15000 –	24														24
25			Podjęto gotówkę – czek 16884 ~~Übertrag~~	40000 –	40000 –			40000 –			25														25
				925.315.84	85.212 –	25.991.81	263.381.86	264.901.15		202.333.68	3	172.198 –	63.581.20	192.689.15	239.000 –			1.870 –					5.159.59		
					1		2		3		100 Z	4		5		6		7		8			9		

Monat 19 35

Pol.	Tag	Gegenstand der Buchung	Betrag	Pensja Soll	Pensja Haben	Energia obca Soll	Energia obca Haben	Materialy na cele ogolne Soll	Materialy na cele ogolne Haben	Podatki daniny Soll	Podatki daniny Haben	Rozne koszty Soll	Rozne koszty Haben	Umorzenia Soll	Umorzenia Haben	Koszty specjalne Soll	Koszty specjalne Haben	Sprzedaz krajowa Soll	Sprzedaz krajowa Haben	Sprzedaz exportowa		Rozrachun. Różnych Soll	Rozrachun. Różnych Haben	
		Übertrag																						
	4/1	Wł. Wyspiański Żelów, za materiały piśmienne																						
1	5/1	Z.P. Bar. zaliczka za towary P.T.H.Wł.																						
4/2		Z.P. Bar. potrącenie tytułem 2% spłaty																						
		Z.P. Bar. spłata do Banku raty z rozrachunku																						
	8/1	Banku Spół. Kred. za wykupiony weksel z/f [illegible]																						
20	9/1	Firma K. Hoffmüller, za otrzymany weksel pł. 23/II 36.																						
		Bank Spół. Kred. za wykupione weksle z/f [illegible]																						
21	10/1	Firma L. Geyer, Łódź – dyskonto weksli i porto										32-										979-		24
20		Firma L. Geyer – za 2 weksle przelew 8/II																						
21		Centrala Prod. Wł. Łódź za 21 [illegible] i 3 kg oleju																						
21		Centrala Prod. Wł. za spłatę [illegible]																						
1		Z.P. Bar. zaliczka na towary P.T.H.Wł.																						
21		Z.P. Bar. potrącenie za [illegible]																						
4/2		Z.P. Bar. potrącenie 2% spłaty																						
		Z.P. Bar. rata do Banku Spół. Kred. na konto z rozrachunku																						
		Wykupiony weksel z/f [illegible]																						
1		Z.P. Bar. zaliczka na towary P.T.H.Wł.																						
		Pożyczka [illegible] z Banku – z konta Z.P. Bar.																						
	14/1	Za [illegible] przeglądu technicznego										120-												
	14/1	Urząd Skarbowy Łask – [illegible] pod. od [illegible] 1935																						
		Urząd Skarbowy Łask, odsetki od pod. [illegible]																				1671		24
		Związek [illegible] Żelów – [illegible] składki za rok 1935																						
1		Z.P. Bar. zaliczka na towary P.T.H.Wł.																						
24		Z.P. Bar. potrącenie za [illegible]																						
		Z.P. Bar. spłata do Banku raty z rozrachunku																						
		Übertrag										152-										995.91		

Monat Styczeń 1946

Fol.	Tag	Gegenstand der Buchung	Betrag	Rozliczenia kosztów Soll	Rozliczenia kosztów Haben	Materiały do wytw. Soll	Materiały do wytw. Haben	Materiały ruchu Soll	Materiały ruchu Haben	Materiały inne Soll	Materiały inne Haben	Materiały opakowania Soll	Materiały opakowania Haben	Materiały zużyte Soll	Materiały zużyte Haben	Robocizna Soll	Robocizna Haben	Sprzedaż krajowa Soll	Sprzedaż krajowa Haben	Sprzedaż exportowa	Sprzedaż exportowa	Rozrachunki różnych Soll	Rozrachunki różnych Haben	
		Übertrag																						
	4/1	ZT Rymanowski Zdrój - za materiały piśmienne								255-														
1	4/1	Z.P. Bar. zaliczka na towary P.T.H.W.		44000-																				
wk.		Z.P. Bar. potrącono [illegible] 2% opłaty			880-																			
		Z.P. Bar. wpłata do Banku [illegible] z rozrachunku			40108																			
	8/1	Bank Gosp. Kraj. za wykupiony weksel z/ [illegible]																						
20.	9/1	Firma H. Hoffmiller za otrzymany weksel pł. 28/IV 46.																						
		Bank Gosp. Kraj. za wykupiony weksel z/ [illegible]																						
21.	10/1	Firma L. Tyzer, Koło - dyskonto weksli i prol.																				979-		24
20.		Firma L. Tyzer - za 2 weksle protest 8/IV																						
21		Centrala Prod. Naft. Koło za 21 litrów benzyny i 3 kg oleju						744-																
21		Centrala Prod. Naft. za opłatę [illegible]																						
1		Z.P. Bar. zaliczka na towary P.T.H.W.		18000																				
21		Z.P. Bar. potrącono za [illegible]			2428-																			
wk.		Z.P. Bar. potrącono 2% opłaty			360-																			
		Z.P. Bar. wpłata do Banku Gosp. Kraj. na rach. z rozrachunku			15212-																			
		Wykupiony weksel z/ [illegible] Manufaktura																						
1		Z.P. Bar. zaliczka na towary P.T.H.W.																						
		[illegible] z Banku - [illegible] Z.P. Bar.																						
	14/1	Za [illegible] Przykładu Technicznego																						
	14/1	Urząd Skarbowy [illegible] potrącono pod. od wynagrodzeń 1945																						
		Urząd Skarbowy [illegible] odsetki od pod. od wynagrodzeń																				16.91		24
		[illegible] Zdrój - wpłacono składki za rok 1945																						
1		Z.P. Bar. zaliczka na towary P.T.H.W.		49300-																				
wk.		Z.P. Bar. potrącono za [illegible]			9146.68																			
		Z.P. Bar. wpłata do Banku [illegible] z rozrachunku			40053.32																			
		Übertrag		111300-	108.188-			744-		255-												995.91		

Monat Styczeń 1946

	Fol.	Tag	Gegenstand der Buchung	Betrag	Podatek wojskowy Soll	Podatek wojskowy Haben	Związki zawodowe Soll	Związki zawodowe Haben	Zobow. branżowe Soll	Zobow. branżowe Haben	Zobow. pracownicze Soll	Zobow. pracownicze Haben	Pożyczki bankowe Soll	Pożyczki bankowe Haben	Rozliczenia czynne Soll	Rozliczenia czynne Haben	Rozliczenia bierne Soll	Rozliczenia bierne Haben	Sprzedaż krajowa Soll	Sprzedaż krajowa Haben	Sprzedaż exportowa		Rozrachunki różnych Soll	Rozrachunki różnych Haben	
			Übertrag																						
1		4/1	Z.T. Szymanowski Żelów – za materiały piśmienne																						
2	1	5/1	Z.P. Bar. zaliczka za towary P.T.H.W.																						
3	41.		Z.P. Bar. potrącenie tytułem 2% opłaty						880.-																
4			Z.P. Bar. wpłata do Banku reszty z rozrachunku																						
5		8/1	Bank Spół. Kred. – za wyekspediowany towar f/ [illegible]																						
6	20.	9/1	Firma H. Hoffmiller, za otrzymany towar pl. 28/12 45.																						
7			Bank Spół. Kred. za wyekspediowane towary f/ [illegible] Manuf.																						
8	20.	10/1	Firma L. Zieger, Koło – dyskonto weksli i porto																				979.-		24
9	20.		Firma L. Zieger – za 2 weksle płatne 8/II																						
10	21		Centrala Prod. Naft. Koło za 21 litrów benzyny i 3 kg oleju																						
11	21		Centrala Prod. Naft. za opłatę pobraną																						
12	1		Z.P. Bar. – zaliczka na towary P.T.H.W.																						
13	21		Z.P. Bar. potrącenie za weksle [illegible]																						
14	41.		Z.P. Bar. potrącenie 2% opłaty						360.-																
15			Z.P. Bar. wpłata do Banku Spół. Kred. za reszty z rozrachunku																						
16			Wyekspediowany towar f/ [illegible] Manufaktura																						
17	1		Z.P. Bar. zaliczka na towary P.T.H.W.																						
18			Podjęte pobrane z Banku – 2 weksle Z.P. Bar.																						
19		14/1	Za prenumeratę Przeglądu [illegible]																						
20		14/1	Urząd Skarbowy Łask – potrącenie pod. od wynagrodzeń 1945																						
21			Urząd Skarbowy Łask, odsetki od pod. od wynagrodzeń																				16.91		24
22			Związek Zawod. Żelów – opłacone składki za rok 1945				457.90																		
23	1		Z.P. Bar. zaliczka na towary P.T.H.W.																						
24	41.		Z.P. Bar. potrącenie za akcję [illegible]														9146.68								
25			Z.P. Bar. wpłata do Banku reszty z rozrachunku																						
			Übertrag				457.90		1240.-								9146.68						995.91		

Monat Styczeń 1946

Fol.	Tag	Gegenstand der Buchung		Betrag	Kasa Soll	Kasa Haben	Bank Soll	Bank Haben	Odbiorcy Soll	Odbiorcy Haben	Dostawcy Soll	Dostawcy Haben	Akcepty Soll	Akcepty Haben	Ubez. Społ. Soll	Ubez. Społ. Haben	Podatek dochodowy Soll	Podatek dochodowy Haben	Sprzedaż krajowa Soll	Sprzedaż krajowa Haben	Sprzedaż exportowa	Rozrachunki różnych Soll	Rozrachunki różnych Haben	
		Übertrag	1																					
	4/1	H.T. [illegible] Zakł. za materiały piśmienne	2	255 -		255 -																		
1	4/1	Z.P. Bar. zaliczka na towary P.T.H.W.	3	44000 -						44000 -														
4/[illegible]		Z.P. Bar. potrącenie [illegible] 2% zapłaty	4	680 -																				
		Z.P. Bar. wpłata do Banku reszty z rozrachunku		40108 -			40108 -																	
	8/1	Bank Spół. Kred. za wykupiony weksel z/ [illegible]		20000 -				20000					20000 -											
20.	8/1	Firm. H. Hoffsiedler, za otrzymany weksel pł. 28/II 46.		25000 -							25000 -			25000 -										
		Bank Spół. Kred. za wykupiony weksel z/ [illegible]		20000 -				20000 -					20000 -											
21.	10/1	Firm. L. Jäger, Nota - dyskonto weksli i porto		1011 -								1011 -										979 -		27
20.		Firm. L. Jäger za 2 weksle płatne 8/II		34000 -							34000 -			34000 -										
21		Centrala Prod. Naft. Nota za 21 litrów benzyny i 3 kg. oleju		744 -								744 -												
21		Centrala Prod. Naft. za wpłatę gotówkową		744 -		744 -					744 -													
1		Z.P. Bar. zaliczka na towary P.T.H.W.		18000 -						18000 -														
21		Z.P. Bar. potrącono za [illegible]		2418 -							2418 -													
4/[illegible]		Z.P. Bar. potrącenie 2% zapłaty		360 -																				
		Z.P. Bar. wpłata do Banku Spół. Kred. na resztę z rozrachunku		15212 -			15212 -																	
		Wykupiono weksel z/ [illegible]		15000 -		15000 -							15000 -											
1		Z.P. Bar. zaliczka na towary P.T.H.W.		30000 -			30000 -			30000 -														
		Podjęto gotówkę z Banku - z wpłat Z.P. Bar.		45212 -	45212 -			45212 -																
	14/1	Za [illegible] Przeglądu Technicznego		120 -		120 -																		
	14/1	Urząd Skarbowy [illegible] podatek od wynagrodzeń 1945 r.		1370 -		1370 -											1370 -							
		Urząd Skarbowy [illegible], odsetki od pod. od wynagrodzeń		16.91		16.91																16.91		27
		[illegible] Zakł. [illegible] składki za rok 1945		457.90		457.90																		
1		Z.P. Bar. zaliczka na towary P.T.H.W.		49200 -						49200 -														
4[illegible]		Z.P. Bar. potrącono za [illegible]		9146.68																				
		Z.P. Bar. wpłata do Banku reszty z rozrachunku		40053.32			40053.32																	
		Übertrag	Pl.	413318.31	45212.-	17963.81	126373.32	85212.-		141200.-	62172.-	1755.-	55000.-	59000.-			1370.-					995.91		
					1		2		3		4		5		6		7		8			9		

Monat 19

Strona dziennika 1945	Tag	Gegenstand der Buchung	Str.	Rozr. koszty ogólne	Betrag 46	Odpisy i umorzenia 47 Soll	47 Haben	Konta przejściowe 49 Soll	49 Haben	Spółdz. krajowe 900 Soll	900 Haben
1	4/5	Bilans Otwarcia	119	Übertrag							
1	1-31	obroty za m. Marzec									
2	1-30	obroty za m. Kwiecień		250 -							
3	1-31	obroty za m. Maj	32	1163 -							
4/5	1-30	obroty za m. Czerwiec	42	2393 -	12 -						
6/7	1-31	obroty za m. Lipiec	39	769 -	12 -						
9/10	1-31	obroty za m. Sierpień	42	981 -							
11/12	1-30	obroty za m. Wrzesień	51	525 -							
13/16	1-31	obroty za m. Październik	1.28	691 -							
17/19	1-30	obroty za m. Listopad	1.59	4102 -							284.397.12
20/24	1-31	obroty za m. Grudzień	2.79	3.087.80				11.944 -			234.789.22
	31/12	[illegible] obrotu sumowy	29	5.944.10				12.734.43			
42	31/12	Różnica [illegible]									
49	4/12	[illegible]		218							
46/46	31/12	[illegible]	11								
46	"	[illegible] od [illegible]	2			237711.65					
48	"	[illegible]	4								
	"	[illegible]	11			47.981.25 111.097.60					
	"	[illegible]	1								
	"	[illegible]	1								
	"	[illegible]	55								
			10.11	23.129.10	24 -	182.790.50		24.678.43			519.186.34
		Bilans Zamknięcia - Aktywa	2.76 3.09								
		" Pasywa	3.09								
		Rachunek Wyników - wydatki	1.02		23.105.10		182.790.50		24.678.43		
		" dochody	64							519.186.34	
		Straty	32								
		Zł.	11.03	Übertrag 23.129.10	23.129.10	182.790.50	182.790.50	24.678.43	24.678.43	519.186.34	519.186.34

Gegenstand der Buchung	Spółdz. zagraniczne 901 Soll	901 Haben	Koloty wspólne 932 Soll	932 Haben	Ruchomości 02 Soll	02 Haben	Udziały 06 Soll	06 Haben	Rozliczenia Soll	Rozliczenia Haben	Rk. Bilansu	Rk. Bilansu	Rk. Wyników Soll	Rk. Wyników Haben
Bilans Otwarcia					15.969 -				123.200 - 308.110 - 771.890 - 8 - 600 -	365.860.90 4 - 830.257.50	1196119.90	1196119.90		
obroty za m. Czerwiec					1200 -									
obroty za m. Lipiec					48.856 -									
obroty za m. Sierpień				3465 -	5936 -									
obroty za m. Wrzesień				6126.75	20150									
obroty za m. Październik							6.000 -		23.751.38	23.751.38				
obroty za m. Listopad		37.993.53		38.285 -	1.800 -									
obroty za m. Grudzień	37.993.53	128.278.31			11.000 -		2.500 -							
[illegible]									46000 -	46000 - 47.981.25 111.097.60				
[illegible]										13.540.60				
						47.953.50			374.507.27					
	37.993.53	166.271.84		47.876.75	89.862.50	47.953.50	8500 -	8	1600469.65	1436490.25	1196119.90	1196119.90		
Bilans Zamknięcia - Aktywa						41.909 -		8500 -		1976718.27	2.765022.17		~~328928.70~~	
" Pasywa									1412.738.85			3.094.750.87		
Rachunek Wyników - wydatki													1027.359.81	
" dochody	128.278.31		47.876.75											698.431.11
Straty											328.928.70			328.928.70
Zł.	166.271.84	166.271.84	47.876.75	47.876.75	89.862.50	89.862.50	8500 -	8500 -	3013208.50	3013208.50	4128870.27	4128870.27	1027359.81	1027359.81

Nr dziennika 1945	Tag	Gegenstand der Buchung	Str.	Materiały ruchu 33 (Betrag)		Materiały inne 34 Soll	Haben	Artykuły gotowe 3411 Soll	Haben	Materiały do opracowania 39 Soll	Haben	Materiały użyte do wytwarzania 40 Soll	Haben	Robocizna 41 Soll	Haben	Koszty 42 Soll	Haben	Materiały użyte na cele ogólne 44 Soll	Haben	Podatki i świadczenia 45 Soll	Haben	Rk. Bilansu		Rk. Wyników Soll	Haben
1	1/1	Bilans Otwarcia	119	Übertrag 1314.60		~~6100~~																1194119.70	1194119.70		
1	1-31	Obroty za m. Marzec						100.-																	
2	1-30	Obroty za m. Kwiecień				107.50		2032.50												50.-					
3	1-31	Obroty za m. Maj	32	48846.68		70050			2188.89					28111.11		8400.-				389.-					
4/5	1-30	Obroty za m. Czerwiec	42	2052.25		1.340.-		18136.-	19413.16	1788.77				12471.60		3840.-		90.-		1154.-					
6/7	1-31	Obroty za m. Lipiec	39	14015.65	6344.68	1101.-		6406.66	5182.44	220.-		642.-		107.22.60		10229.-	2760.69	1769.-		690.-					
9/10	1-31	Obroty za m. Sierpień	42	1015.-		132.-		9648.44	18196.-	180.-				34607.57		6480.-	1114.68	455.-		1404.-					
11/12	1-30	Obroty za m. Wrzesień	51	9836.-		505.-		9.107.60		2954.29	2.700.-			33.241.52		7480.-	1.114.28			470.-					
13/16	1-31	Obroty za m. Październik	128	3394.-		6457.50		15.522.81	52.567.91	12.886.35	1.710.-	175.-		53.410.61		12.736.30	1.114.28	2.015.-		1.360.-					
17/19	1-30	Obroty za m. Listopad	159	21.065.38		16.731.45		60.123.40	25.361.51	9.732.25	1.800.-	53.709.94		35.853.38		17.515.-		410.-							
20/24	1-31	Obroty za m. Grudzień	279	88.433.55		77.884.15		60.988.11	60.005.-	16.211.25	4.590.-	50.123.21		109.113.99		32.885.80		1.500.-							
	31/12	Zaksięgowanie obrotów [illegible]	29	75.-						150.-	1500.-			2029.50		1940.75				3000.-					
42/45	31/12	Różnica [illegible] kondycyjnego																							
44/	4/1	[illegible], [illegible]																							
46/46	5/1	P.Z.U.W. za ubezpieczenie od ognia	4																						
4[illegible]	„	Ubezp. od ognia za czas 1/4 - 31/12	2																						
48	„	[illegible] maj. stałego																							
	„	Umorzenie [illegible] maj. stałego	11																						
	„	Przeksięgowanie ubezp. od ognia	2																						
	„	Przeksięgowanie [illegible]		13540.60								96185.74													
	„	[illegible] różnicy [illegible]	85		146732.33		42170.10				6397.91							99833.33							
			10.11	101583.21	153097.81	104959.10	42170.10	182065.52	181854.31	44122.91	15697.91	200945.89		324561.78		94506.85	6503.13	106072.33		8487.-		1194119.70	1194119.70		
		Bilans Zamknięcia - Aktywa	2.76 ~~3.09~~		48516.20		62789.-				28425.-											2765122.17		~~326980.70~~	
		„ Pasywa	3.09																				3.098.750.87		
		Rachunek wyników - nakłady	1.02						211.21				200945.89		324561.78	88403.72 ~~[illegible]~~			106072.33		8487.-			1027359.81	
		„ dochody	69						~~211.21~~																698431.11
		Straty	32																			328928.70			328928.70
		Zł.	1.03	Übertrag 101583.21	101583.21	104959.10	104959.10	182065.52	182065.52	44122.91	44122.91	200945.89	200945.89	324561.78	324561.78	94506.85	94506.85	106072.33	106072.33	8487.-	8487.-	4288170.27	4288170.27	1027359.81	1027359.81

Nr	Tag	Gegenstand der Buchung	Fol.	Pożyczki 175 Soll	Pożyczki 175 Haben	Rozliczenie cywilne 181 Soll	Rozliczenie cywilne 181 Haben	Rozliczenie biur 189 Soll	Rozliczenie biur 189 Haben	Nakłady przegrupowujące 20 Soll	Nakłady przegrupowujące 20 Haben	Odbudowa 2087 Soll	Odbudowa 2087 Haben	Dochody przegrupowujące 21 Soll	Dochody przegrupowujące 21 Haben	Nakłady finansowe 24 Soll	Nakłady finansowe 24 Haben	Rozliczenie końcowe 27 Soll	Rozliczenie końcowe 27 Haben	Materiały do wytworzenia 30 Soll	Materiały do wytworzenia 30 Haben	Rk Bilans Soll	Rk Bilans Haben	Rk Wyników Soll	Rk Wyników Haben
1945																									
1	1/1	Bilans Otwarcia	113	Übertrag																924.30		1196119.70	1196119.70		
1	1-31	Obroty za m. Marzec			3000.-																				
2	1-30	Obroty za m. Kwiecień																							
3	1-31	Obroty za m. Maj	32	3000.-												2757.-									
4/5	1-30	Obroty za m. Czerwiec	42		25000.-											3844.85				15598.70					
6/7	1-31	Obroty za m. Lipiec	39	5000.-								19186.82				1819.85				19658.50					
9/10	1-31	Obroty za m. Sierpień	42		50000.-					245.-						2410.-				42263.03					
11/12	1-30	Obroty za m. Wrzesień	51		40.000.-	8.-	8.-								664.53	3.115.15				114019.22	1.183.-				
13/16	1-31	Obroty za m. Październik	1.28		40.032.20					500.-		2.285.-				8.332.-				203.676.38					
17/19	1-30	Obroty za m. Listopad	1.59	40.000.-			~~11.599.22~~			100.-		9.962.-			510.-	3.648.-				171.642.10					Roll. koń.
20/24	1-31	Obroty za m. Grudzień	2.79			11.599.22				100.-					1915.18	13.178.50		42.560.-	42.560.-	489.328.74	81.422.03				
	31/12	Zaksięgowanie ...	19						3000.-							1323.50	1268.-								
42/43	31/12	Różnica ...				1108.13																			
44/.	1/1	...							218.-																
45/46	1/1	...																47423.37							
47	"	...																	28711.65						
48	"	...																							
	"	...																							
	"	...				23711.72													18711.72						
	"	...																							
	"	...											3.311.82								304070.68				
			10.1[illegible]	78000.-	138.032.20	36427.07	8.-		3218.-	945.-		31.533.82	3.311.82		3089.71	40204.85	1268.-	89983.37	89983.37	1006711.47	386614.71	1196119.70	1196119.70		
		Bilans Zamknięcia – Aktywa	2.76 ~~3.09~~				36419.07														620096.76	2.765.122.17		~~328.928.70~~	
		" Pasywa	3.09	90032.20				3218.-															3.094.750.87		
		Rachunek wyników – nakłady	1.02								945.-		28222.-				38936.85							1027.359.81	
		" dochody	69											3089.71											698431.11
		Straty	32																			328928.70			328.928.70
		25.	11.03	Übertrag 138.032.20	138.032.20	36427.07	36427.07	3218.-	3218.-	945.-	945.-	31.533.82	31.533.82	3089.71	3089.71	40204.85	40204.85	89983.37	89983.37	1006711.47	1006711.47	[illegible]	[illegible]	1027359.81	1027359.81

Zestawienie obrotów miesięcznych na poszczególnych kont za czas od 1/III do 31 grudnia

Monat 19 45

Numer dowodu 1945	Tag	Gegenstand ~~der Buchung~~	Suma ogólna	gr	Kasa ~~Betrag~~ 10 (Soll)	Kasa (Haben)	Banki 104 Soll	Banki Haben	Odbiorcy 13 Soll	Odbiorcy Haben	Dostawcy 14 Soll	Dostawcy Haben
1	1/I	Bilans Otwarcia	1196 119	40								
1	1-31	Obroty za m. Marzec	3100	-	3000 -	100 -						
2	1-30	Obroty za m. Kwiecień	2440	-		2440 -						
3	1-31	Obroty za m. Maj	327.269	09	~~104.500 -~~	87 499 79	104893 -	104500 -				
4/5	1-30	Obroty za m. Czerwiec	425 810	55	172.292 16	41 026 44	165 313 -	165 387 47			15847 47	15 387 47
6/7	1-31	Obroty za m. Lipiec	396.965.	99	95 299 41	206 581 60	78 188 -	78025 -			74735 -	19 478 50
9/10	1-31	Obroty za m. Sierpień	423.703.	51	58 775 68	104 339 49	108 058 -	108000 -			68 443 03	68 443 03
11/12	1-30	Obroty za m. Wrzesień	511.473.	07	153041 66	146157 71	97 785 -	98100 -	4840 -	4840 -	47222 - ~~168463 31~~ 137 217 01	59532 90 ~~[illegible]~~
13/16	1-31	Obroty za m. Październik	1.289.345.	07	192.956.60	122.768.57	350.096 -	350.000 -			~~334 186.60~~	321.296.83
17/19	1-30	Obroty za m. Listopad	1.597.631.	56	164.156.51	226.406.25	204.613.40	200.452 -	322.390.65	200.000 -	334 185.50	241 350 53
20/24	1-31	Obroty za m. Grudzień	2.790.501.	60	316.701.43	324.844.51	344.156.50	346.000 -	273.067.53	192.093.53	430736 61	689177 53
	31/XII	Zaksięgowano [illegible]	191 683	93							201 461 45	260 748 95
42/43	31/XII	[illegible]	1.108	13								
44/	1/XII	[illegible]	48	-								
45/46	[illegible]	[illegible]	47.423	37								
47	"	[illegible]	23.711	65								
48	"	[illegible]	48.000	-								
	"	[illegible]	47.981 661.037	45 60								
	"	[illegible]	11.711	72								
	"	[illegible]	13.510	60								
	"	[illegible]	550.436	37								
			10.114.152	63	1261723 05	1258.674 37	1453155 90	1450.364 47	700.298.18	396.933.53	1263.949 17	1629.807 80
		Bilans Zamknięcia - Aktywa	2.765.822. ~~3094.750~~	17 ~~87~~		3046 68		2791 43		303364 65		36.244 11
		" Pasywa	3.094.750.	87							402.162.74	
		Rachunek Wyników - Nakłady	1027.359.	81								
		" Dochody	698.431.	11								
		Straty	328.928.	70								
		Σ	12.034.445	24	1261723 05	1261723 05	1453155 90	1453155 90	700.298.18	700.298.18	1.666051.91	1.666051.91

Gegenstand	Akcepty 15 Soll	Akcepty Haben	Browar 16/1610 Soll	Browar Haben	Kabiny [illegible] 161 Soll	Kabiny Haben	Rozliczenia z [illegible] 163/1630 Soll	Rozliczenia Haben	Świadczenia socjalne 160/1690/1691/1692/1693 Soll	Świadczenia socjalne Haben	Rk. Bilansu		Rk. Wyników Soll	Rk. Wyników Haben
Bilans Otwarcia											1196119 40	1196119 40		
Obroty za m. Marzec														
Obroty za m. Kwiecień														
Obroty za m. Maj		108000 -			2000 - 29.865 -	22.100 -			3893 20	3041 01				
Obroty za m. Czerwiec		170000 -				5765 -			3344 75	1819 01				
Obroty za m. Lipiec		80000 -			4015 -		5000 -		1994 90	2581 47				
Obroty za m. Sierpień	108000 -	108 000 -				4015 -			4629 86	5130.71				
Obroty za m. Wrzesień		148400 -					12.423.07		9444 96	7507 80				
Obroty za m. Październik	250.000 - 121.400 -	367.589.15							5676.13	19.415.35				
Obroty za m. Listopad	~~334.500 -~~	328.600 -	4.000 -	4.000 - ~~2.882~~					10.439 - ~~8.165.26~~	8.165.26 ~~2.525.68~~				
Obroty za m. Grudzień	310.000 -	643.000 -	2.882 -	11.599.22		2.000 -		11.944 -	2.525.68	9.6138.07				
Zaksięgowano [illegible]	60000 -			8849 30		3970 25		12 734 43						
[illegible]				1108 13										
[illegible]														
[illegible]								47.423 37						
	849.400 -	1938589 15	6882 -	25656 65	33.880 -	37.859 25	17423 37	72101 80	43897 08	63943 68	1196119 40	1196119 40		
Bilans Zamknięcia - Aktywa											2.765.822 17		~~328.928.70~~	
" Pasywa	1089189 15		18774 65		3970 25		54.678 43		20046 60			3.094.750 87		
Rachunek Wyników - Nakłady													1027.359.81	
" Dochody														698.431.11
Straty											328.928.70			328.928.70
Σ	1938589.15	1938589.15	25.656.65	25656.65	37850 25	37850 25	72101 80	72101.80	63943 68	63943 68	4291870 24	4291870 24	1027359.81	1027359.81

Monat Grudzień 1945.

Fol.	Tag	Gegenstand der Buchung	Betrag	Kasa Soll	Kasa Haben	Banki Weksle Soll	Banki Weksle Haben	Dłużnicy Wierzyciele Soll	Dłużnicy Wierzyciele Haben	Ruchomości Soll	Ruchomości Haben	Nieruchomości Soll	Nieruchomości Haben	Koszty produkcji Soll	Koszty produkcji Haben	Sprzedaż Soll	Sprzedaż Haben	Koszty administracji Soll	Koszty administracji Haben	Imię konta	Soll	Haben
		Übertrag	[illegible]	[illegible]	[illegible]	[illegible]	[illegible]	[illegible]	[illegible]	[illegible]	1150 -			[illegible]	[illegible]	[illegible]	[illegible]	[illegible]	[illegible]		[illegible]	[illegible]
1	31.	za przeniesienie sald p/g noty mem.	51308 84					51308 84												Rozlicz. międzyzakł.		51308 84
2	"	— " — saldo — " —	11599 22					11599 22												— " —		11599 22
3	"	— " — — " —	651 91					651 91												— " —		651 91
4	"	Pabokucom tyt. premii za listop. r. b.	2029 50											2029 50						— " —		2029 50
5	"	Kier. f. bez ... tyt. przeksięg.	1940 75																	Rozl. z tyt. przeksięg. / Rozlicz. międzyzakł.	1940 75	1940 75
6	"	Zarz. Gm. Żelów — za ...	3000 -															3000 -		— " —		3000 -
7	"	za auto ciężarowe firmy Opel ...	40000 -							40000 -										Fundusz własny kap. zakł.		40000 -
8	"	za 4 ...	6000 -							6000 -										— " —		6000 -
9	"	za ... do ... p/g noty mem.	1052089 -								489679 -		562410 -							Majątek kapitału	1052089 -	
10	"	... — za ... p/g noty mem.	1195279 -							758159 -		433920 -								Zapasy ...	3200 -	1195279 -
11	"	— " — — " — ... — " —	1195279 -																	Majątek ...	1195279 -	1195279 -
12	"	za przeniesienie ... 4/2, 19/3, 19/3, 3/6, 9/7,																				
13		14/7, 7/9, 2/10, 4/10, 19/10, 4/11, 17/7, 20/4, 29/6,	149935 23								149935 23									Fundusz odt. i umorzeń	149935 23	
14	"	za przeniesienie ... p/g noty mem.	150105 43					150105 40	150105 43													
15	"	...	2991 46						2991 46									2991 46				
16	"	...	150 -								150 -			150 -								
17	"	za potrzeby do produkcji materiały p/g noty mem.	3199 -											3199 -						Zapasy		3199 -
18	"	tyt. 3,5% od ...	18707 35																	Fundusz ... / Rozlicz. międzyzakł.	18707 35	18707 35
19	"	za przeniesienie p/g noty mem.	36312 -																36312 -	Koszty ogólne	36312 -	
20	"	— " — — " — — " —	147324 57												147324 57					— " —	147324 57	
21	"	tyt. amort. ...	18064 25																	Rozl. z tyt. przeksięg. / Umorz. odt. maj. ...	18064 25	18064 25
22	"	— " — — " — — " — ...	27774 40											27774 40						— " —		27774 40
23	"	— " — dod. amort. ...	111097 60											111097 60						dod. — " —		111097 60
24	"	— " — amort. ... w 1945 r.	11784 -											11784 -						— " — ... 1945		11784 -
25		Übertrag																				

Monat Grudzień 1945

Fol.	Tag	Gegenstand der Buchung	Betrag	Kasa Soll	Kasa Haben	Banki Weksle Soll	Banki Weksle Haben	Rachunki wierzycieli Soll	Rachunki wierzycieli Haben	Należności Soll	Należności Haben	Nieruchomości Soll	Nieruchomości Haben	Koszty Produkcji Soll	Koszty Produkcji Haben	Sprzedaż Soll	Sprzedaż Haben	Koszty Administracji Soll	Koszty Administracji Haben	Sumy R.L. Soll	Sumy R.L. Haben
		Übertrag	[illegible]	[illegible]	[illegible]	[illegible]	[illegible]	[illegible]	[illegible]	[illegible]				[illegible]	[illegible]		[illegible]	[illegible]	[illegible]	[illegible]	[illegible]
	31	Z.P.G. za 500 kg węgli [illegible] ✓	1000.–						1000.– ✓					1000.– ✓							
14/34	„	–„– za 6709 m. art 341 dla [illegible] ✓	100.769.14					100.769.14 ✓									100.769.16 ✓				
11	„	[illegible] od [illegible] ✓	1.033.50						1.033.50									1.033.50 ✓			
37/28	„	Lista płacy 16–30.12 [illegible] ✓	9.973.50		9.753.54 ✓				219.96					9973.50 ✓							
29	„	Urząd Skarb. pod. obr. za listopad ✓	11944.–						11944.–									11944.– ✓			
	„	Z.P.G. za gniazdka dla [illegible] ✓	9.146.64						9146.64					9.146.64 ✓							
20	„	–„– za przędzę [illegible] ✓	39.172.55					✓ 39.172.55	39.172.55												
	„	Eisenbraun [illegible] 399 z 22.12 za 341 [illegible] ✓	44.714.40						44714.40					44714.40 ✓							
33/31	„	Z.P.G. za 10756 m. art 4211 dla [illegible] ✓	84.683.79					84.683.79 ✓									84.683.79 ✓				
24	„	storno [illegible] z 10.11 [illegible] 17/83 i 20/2 z 5.12 ✓	37.993.53						37.993.53					6332.25 ✓		31.661.24 ✓					
	„	„Rekolnik" Pabianice [illegible] 442 [illegible] ~~4150.–~~	~~4150.–~~		~~4150.–~~													~~4150.–~~			
1	„	Hoffmillon? storno dod. [illegible] 99, 105 i 105 ✓	13.975.45					13.975.45 ✓							13.975.45 ✓						
	„	[illegible] i inni za storno dod. [illegible] ✓	62.446.53					62.446.53 ✓							62.446.53 ✓						
16	„	Ubezp. [illegible] za listopad ✓	9.446.53						9.446.53									9.446.53 ✓			
4	„	Min. Przem. Centr. Zb. [illegible] Węgla za 5.157 węgla ✓	4944 –						4944 –					4944 – ✓							
22	– –	Fabr. Wyr. [illegible] J. Möller Sp. [illegible] ✓	2014.65						2014.65					2014.65 ✓							
7	– –	F-ma A. [illegible] Sp. za [illegible] ✓	15100 –						15100 –	15100 – ✓											
4	– –	–„– –„– –„– [illegible] ✓	1350 –					✓ 1350 –			1350 – ✓										
11	– –	F-ma K. Holla [illegible] ✓	13660.60						13660.60					13660.60 ✓							
43/45	– –	Fundusz Inwest. [illegible] ✓	11599.22						11599.22									11599.22 ✓			
	– –	[illegible] na depot. ✓	567.91		567.91 ✓			567.91 ✓													
	– –	F-ma Eisenbraun Sp. – [illegible] ✓	3065 –						3065 –									3065 – ✓			
11/54	– –	Widz. Manuf. Sp. – za [illegible] ✓	15000 –				15000 ✓	15000 – ✓													
4	– –	Centr. Ind. Przem. Węgl. za 83 tn. węgla ✓	1403 –						1403 –					1403 – ✓							
4	– –	–„– Zb. Prod. –„– –„– 27 tn –„– ✓	2187 –						2187 –					2187 – ✓							
			2790501.60	3167014.3	3248445.1	6541156.50	989000 –	1498377.93	921097.25	6170835	1350 –			1090820.05	144667.03	31661.28	363067.53	64276.06	1915.18	2560 –	44560 –

Monat Grudzień 1945

Fol.	Tag	Gegenstand der Buchung	Betrag	Kasa Soll	Kasa Haben	Banki weksle Soll	Banki weksle Haben	Kuriany bieżące Soll	Kuriany bieżące Haben	Ruchomości Soll	Ruchomości Haben	Nieruchomości Soll	Nieruchomości Haben	Koszty Produkcji Soll	Koszty Produkcji Haben	Sprzedaż Soll	Sprzedaż Haben	Koszty Administracji Soll	Koszty Administracji Haben		Inne Dł. Soll	Inne Dł. Haben
		Übertrag																				
36/37	29	Z.P.K. za obiecany akcept dla [illegible]	170.000.-			166170.50	170.000.-											47.- / 3782.50				
51/54	″	Z.P.G. za sprzed. 1831,5 kg [illegible] P.T.H.L.	27.509.13					27.509.13									27.509.13					
	″	Z.P.B. zwrot 2% opłat za 1945 r. 9873 46	~~2491.46~~						~~2491.46~~									~~2491.46~~				
26.	″	Z.P.B. za weksel do Z.P.K. [illegible]	76.500.-	74970.-		~~74970.-~~			76500.-									(1530.-)				
37	″	R. Grabisch Łódź za zaliczkę pf. 29.2. z 14.12	40000.-	40000.-			40.000.-															
	″	„Zgoda" za [illegible]	2500.-		2500.-															Ubezpieczenia [illegible]	2.500.-	
	″	Zajda Łódź za [illegible] poczty przy Kościuszki	100.-		100.-													100.-				
	″	Wegmański Łódź za mat. piśm.	104.-		104.-													104.-				
	″	90 litrów benzyny i 5 litrów oleju samoch.	5.300.-		5.300.-									5.300.-								
	″	200 ″ ″ i 5 ″ ″ ″	10.500.-		10.500.-									10.500.-								
	″	Urząd Pocztowy za telefon	92.-		92.-													92.-		YC		
16	″	Ubezp. Społ. Pabianice a conto	2.000.-		2000.-			2000.-														
24	″	Lista płacy za urlopy	6278.-		6.206.75				71.25					6278.-								
	″	Swoboda Łódź zwrot kosztów podróży do Łodzi	600.-		600.-													600.-		YC		
24/34	″	Z.P.B. za 200 kg węgli [illegible] 17.12	1.422.-						1422.					1.422.-								
27	″	Lista płacy 11-18.11.	15.264.55		14.931.16				333.39					15.264.55								
33/34 27	″	″ ″ 19.11-2.12.	30.730.34		30.003.07				727.27					30.730.34								
	″	Kosiński Łódź za plombowanie	730.-		730.-			450.-										280.-				
37	31	Matys K. Łódź za 2 zaliczki pf. 5.6.	60.000.-	60.000.-			60.000.-															
29 27	″	Lista płacy 3-16.12.	24.935.34		24426.71				508.63					24.935.34								
27	″	″ ″ za grudzień	16.636.-		16.134.16				497.44					12.356.-				4.280.-				
16	″	Ubezp. Społ. Pab. składki 3-29/12	3.299.71						3.299.71									3.299.71				
	″	Eisenbaum Łódź zwrot do Rh. 383 z 22.12.	3.-						3.-					3.-								
18	″	Müller Ruda Pab. za wykon. 1423 [illegible] art. 42	2562.66						2562.66					2562.66								
19	″	Gubler Łódź dopł. [illegible] 65.00	1529.50						1529.50									1529.50				
			2290271.43	316701.43	314523.06	654156.50	974000.-	526912.67	714410.63	486083.5				714243.97	63245.-		177614.56	27148.51	1915.18		2500.-	44560.-
			2313272.43 [?] / 2290271.43	316701.43	314523.06	654156.50	974000.-	526912.67	714410.63	44044.51 [?]				714243.97 / 467486.51 [?]	63245.-		177614.56 [?]	25148.51 [?]	1915.18		2500.-	44560.-

Monat Grudzień 1945

	Fol.	Tag	Gegenstand der Buchung	Betrag	Kasa Soll	Kasa Haben	Banki Weksle Soll	Banki Weksle Haben	Dłużnicy Wierzyciele Soll	Dłużnicy Wierzyciele Haben	Ruchomości Soll	Ruchomości Haben	Nieruchomości Soll	Nieruchomości Haben	Koszty Produkcji Soll	Koszty Produkcji Haben	Sprzedaż Soll	Sprzedaż Haben	Koszty Administracji Soll	Koszty Administracji Haben	Inne R-ki Soll	Inne R-ki Haben
			Übertrag																			
1		20	Ziętkowski za reperację kanalizacji i centr. ogrzew.	1.500.-		1500.-													1500.-			
2		"	Z.P.P. Łódź 2% opłaty od sałaty ... 27.600.-	(552.-)						(552.-)									(552.-)			
3	36/18	"	— — za [illegible] do Z.P.R. Łódź	27.044.-			27.048.-			27.048.-												
4		"	Müller Ruda Pab. za dosp. ... wg. [illegible]	6.373.55						6373.55					6373.55							
5		21	Ubezp. Łódź za druki	5.-		5.-													5.-			
6		22	Łaszczyński za wyjazd do Łodzi z 21.12.	401.-		401.-													401.-			
7		"	Niewiadomski Zelów za 1 tonę węgla	1.200.-		1200.-									1200.-							
8		"	Centr. Prod. [illegible] Łódź za benzynę i oliwę samoch.	744.-		744.-									744.-							
9	36	"	Z.P.R. Łódź za podjęte czekiem 16883	27.000.-	27.000.-			27.000.-														
10		27	Cech prawny za 17.5 t węgla [illegible] N 43631	571.-		571.-									571.-							
11		"	— — 17 t — — N 342947	567.-		567.-									567.-							
12		"	— — 17 t — — N 375093	567.-		567.-									567.-							
13	37/36	"	Z.P.R. Łódź za wykup. weksel Królinga	10.000.-			10.000.-	10.000.-														
14	36	"	— — za wpłacone	14.000.-		14.000.-	14.000.-															
15		24	„Rolnik" Zelów za 20 l. benzyny	1.400.-		1400.-									1400.-							
16	248	"	Lista płacy premii za ...	320.-		316.90				3.20					320.-							
17	36	"	Kołaczew za wykup. weksel p. 27.12.	30.000.-		30.000.-	30.000.-															
18	32	"	Związek Zawodowy składki 12.- do 18.11.	117.-		117.-			117.-													
19	32	"	— — — 28.10 - 10.11.	142.64		142.64			142.64													
20	32	"	— — — 19.11 - 2.12.	266.-		266.-			266.-													
21		"	Za kup. mięso i węgla dla pracow. za październik	42.950.-		42.950.-									42950.-							
22		"	Z.P.P. zwrot z ... dla pracow. za październik	1210.65	1210.65	1210.65															~~1210.65~~	~~1210.65~~
23		"	Za kup. węgla i ... dla dzieci za październik	17.050.-		17.050.-									17050.-							
24		"	Z.P.P. zwrot z ... dla dzieci za październik	600.60	600.60	600.60															~~600.60~~	~~600.60~~
25	47/36	"	Z.P.R. Łódź za wykup. weksel p. 28.12.	170.000.-			170.000.-	170.000.-														
				1791671.16	141731.43	200191.21	487936.-	704000.-	497403.54	626954.34	481153.35				604186.04	63845.-		150105.43	11505.10	1915.18		64560.-

Monat Grudzień 1945

Fol.	Tag	Gegenstand der Buchung	Betrag	1 Kasa Soll	Kasa Haben	2 Banki Weksle Soll	Banki Weksle Haben	3 Dłużnicy i Wierzyciele Soll	Dłużnicy i Wierzyciele Haben	4 Ruchomości Soll	Ruchomości Haben	5 Nieruchomości Soll	Nieruchomości Haben	6 Koszty produkcji Soll	Koszty produkcji Haben	7 Sprzedaż Soll	Sprzedaż Haben	8 Konty administracji Soll	Konty administracji Haben	9 Inne Dzi Soll	Inne Dzi Haben
		Übertrag																			
28/53	14	Fa Klatt Pabianice za przelozenie Rh. Zalinsk	20.000.-					20.000.-													20.000.-
4	"	Centrala Węglowa Łódź -"- -"- -"-	1.560.-					1.560.-													1.560.-
	"	Gmina Zgierz za deklaracje	30.-		30.-													30.-			
6	"	Gorczański Łódź za 6 akcji wg Noty 39 z 7.12.	3.240.-					3.240.-							3.240.-						
53/54	"	Z.G.K. Łódź na wrócony weksel z 7.12	100.000.-			100.000.-	100.000.-														
53/57	"	Z.G.K. Łódź za zwrócony akcept [illegible]	100.000.-			97.738.-	100.000.-											2262.-			
6	"	Poznański Łódź 1501 kg 84 wiesz. wg Rh. 269 z 5.12.	73.494.23						73.494.23					73.494.23							
	"	Kosik Zgierz za 46 m. węgla	6.440.-		6.440.-									6.440.-							
	15	Szydłowski Zgierz za przewóz 76 m. węgla z Łodzi	1.950.-		1.950.-									1.950.-							
	"	-"- -"- -"- 45 m. -"- z wag. Gdańsk	300.-		300.-									300.-							
	"	Eisenbaum Łódź za 1296 kg 341 m. wg Rh. 399 z 14.12.	61.218.60						61.218.60					61.218.60							
	"	-"- -"- za 986 kg 341 węgla -"- 381 -"-	45.432.60						43.432.60					45.432.60							
11	"	Wilka Łódź za wpłacone gotówką	3000.-		3000.-			3000.-													
11/54	"	-"- -"- za stronę 3 zaliczki	45000.-				45000.-	45000.-													
11	"	-"- -"- za 1060 kg 341 węgla węgla 405/3-9 z 15.12.	48.048.40						48.048.40					48.048.40							
	"	Kosik Zgierz za 82,5 m. węgla	11.550.-		11.550.-									11.550.-							
	"	Z.G.K. Łódź 2% opłaty od weksli Z.G.K. 40000.-	800.-						800.-									800.-			
56	"	-"- -"- za przelew do Z.G.K. Łódź	39.200.-			39.200.-			39.200.-												
20	"	Schribler i Grohman Rh 1143 15.12. za wydanie	16.203.37						16.203.37					16.203.37							
11	19	Wilka Łódź za wpłacone gotówką	48.40		48.40			48.40													
	"	J. Stanu Zgierz za 32 m. miału węglowego	1.243.20		1.243.20									1.243.20							
28/12 59	"	Lista płacy za m. listopad (577.95 / 537 / 561.00)	15.969.90		14.793.95				1135.95					13.464.90				2500.-			
	19	Centr. Prod. Naft. Łódź za smary	2.666.-		2666.-									2.666.-							
	"	Masel Zgierz za plandekę do auta	4000.-		4000.-					4.000.-											
36	"	Z.G.K Łódź za podpisy za weksle A 16882	39000.-	39000.-			39000.-														
			1437085.68	11298018	1728248	250938.-	497000.-	49637786	59297759	4115835				53314349	63245.-		150105.43	904780	1915.18		44560.-
			1437085.68	11298018	1728248	250938.-	497000.-	49637786	59297759	4115835				53314349	63245.-		150105.43	904780	1915.18		44560.-

Monat Grudzień 1945

Fol.	Tag	Gegenstand der Buchung	Betrag	Kasa Soll	Kasa Haben	Banki Bielsk Soll	Banki Bielsk Haben	Kwiryny bieżące Soll	Kwiryny bieżące Haben	Należności Soll	Należności Haben	Nieruchomości Soll	Nieruchomości Haben	Koszty Produkcji Soll	Koszty Produkcji Haben	Sprzedaż Soll	Sprzedaż Haben	Koszty administr. Soll	Koszty administr. Haben		Suma Różni Soll	Suma Różni Haben
		Übertrag																				
	3	C.Z.P.Ł. dotacja dla dzieci za październik	17.050.-	17.050.-											17.050.-							
	"	C.Z.P.Ł. dotacja dla pracowników ~	42.955.-	42.955.-											42.955.-							
	"	Z.P.Ł. wypłata zwrotu dotacji za wrzesień	420.20		420.20			420.20 X														
1	"	Hoffrichter Łódź Rk 199 z 29.11. za przędzę	54.591.42						54591.42					54591.42								
1	"	Hoffrichter Łódź za wpłacone na rk bież.	10.000.-		10.000.-			10.000.-														
1	"	Hoffrichter Łódź Rk 206 z 3.12 za przędzę	51.657.34						51.657.34					51.657.34								
20	"	Schiebler i Grohman Rk 1042 z 24.11 za wykończ. tow.	22.964.98						22.964.98					22.964.98								
15/4	5	Z.P.K. Poznań za towar wg Rku 2/45 z 5.12.	29.701.30					29.701.30									29.701.30					
24/4	"	Z.P.K. Kraków za towar wg Rku 3/45 z 5.12.	120.404.13					120.404.13									120.404.13					
37/6	"	Poznański Łódź za 4 akcepty pł. 5.3.46	73000.-				73.000.-	73.000.-														
6	"	Poznański Łódź za dysk. 4 akceptów 73000.-	1.626.-						1.626.-									1.626.-				
6	"	Poznański Łódź za wpłacone na Rk bieżący	2520.23		2520.23			2520.23											1915.18			
	"	Ostatowy ul. Kor. 59 za komorne	1915.18	1915.18																		
21	"	Kolbe Pabianice za dost. wg Rku 262 z 24.11.45	93.320.70						93320.70	33.861.35				57.624.55 X				1424.30		46		
19	"	K. Bulle Łódź Rk 217 z 3.12. 2000 kg ...	64.830.-						64.830.-					64.830.-								
	6	Thiele Łódź Rk 3641 z 6.12. za 30 płyt	3.747.-		3.747.-					3747.-												
	7	Fabr. Mebli Pab. Rk 318/45 z 7.12 ...	6.550.-		6.550.-					6.550.-												
	11	Delegacja ... Łódź za ...	1.000.-		1.000.-									1.000.-								
7	12	Rechter Zakr. za wpłac. ... Eisenbraun 27.7.	10.000.-					10.000.-	10.000.-													
7	"	~ ~ za wpłacone na rk	10.000.-	10.000.-					10.000.-													
33	"	Eisenbraun Łódź przelew ... 4/8 z 28.7.45	21.000.-					21.000.-												Zaliczki		21.000
	"	~ ~ za wpłacone w dniu 27.9.	4.500.-		4.500.-			4500.-														
57	13	~ ~ drugie akcepty pł 6 i 10/3.	140.000.-				140.000.-	140.000.-														
	"	~ ~ za wpłacone ...	12.483.60		12.483.60			12.483.60														
33	14	Z Łojewskiej ... 15.5.45	2000.-	2000.-																Zaliczki		2000.-
		Übertrag	751 241.08	73920.13	41221.03		213 000 -	424029.46	308994.44	44158.35				252673.29	60005.-		150105.43	3455.10	1915.18			23000.-
			751241.08	73920.13	41221.03		213000.-	424029.46	308994.44	44158.35				252677.29	60005.-		150105.43	3455.10	1915.18			23000.-

Monat Listopad 1945

Fol.	Tag	Gegenstand der Buchung	Betrag	Kasa Soll	Kasa Haben	Banki Weksle Soll	Banki Weksle Haben	Dłużnicy Wierzyciele Soll	Dłużnicy Wierzyciele Haben	Rentowności Soll	Rentowności Haben	Nierentowności Soll	Nierentowności Haben	Koszty Produkcji Soll	Koszty Produkcji Haben	Sprzedaż Soll	Sprzedaż Haben	Koszty Administracyjne Soll	Koszty Administracyjne Haben		Suma Bil. Soll	Suma Bil. Haben
		Übertrag																				
	29	[illegible] za deputat dla dzieci za 9/45	420.20	420.20					420.20													
16	30	Ubezp. Społ. [illegible] za [illegible]	6541.95						6541.95									6541.95				
	"	[illegible] za deputat sierpniowy	567.91	567.91					567.91													
	"	Za bieliznę dla pracowników za [illegible]	14.080.-		14.080.-									14.080.-								
	"	Za bieliznę deputat dla dzieci	14.850.-		14.850.-									14.850.-								
	"	C.Z.P.W. za mat. na ubrania dla pracowników	7.409.85		7.409.85									7409.85								
	"	Różni za zwózkę węgla v dn. 26.10.	5.895.-		5.895.-									5895.-								
	"	Z.P.J. za dost. cement 3000 kg v dn. 6.11.	3.150.-		3.150.-													3150.-				
	"	[illegible] za [illegible] instalacje	600.-		600.-									600.-								
	"	— — za [illegible] motorowy	500.-		500.-									500.-								
	"	[illegible] za 12 [illegible]	60.-		60.-									60.-								
	"	Z.P.J. za [illegible] cementu	3012.-						3.012.-									3012.-				
5	"	[illegible] Pl 14 i 9.11. za [illegible]	80.845.40						80.845.40					80845.40								
5	"	— — za [illegible] 2 [illegible] konty	1264.- ~~61.264.-~~				~~60.000.-~~	~~60000.-~~	1264.-									1.264.-				
	"	Z.P.J. za [illegible] węgla [illegible] i [illegible] opłat	5.986.60						5.986.60					1986.60				4000.-		46		
57	"	[illegible] Różni za [illegible] akcept pl. 27.11.	18400.-		18.400.-	18.400.-																
	"	Różni za [illegible] 9/- 21.11.45	38285.-	38.285.-																[illegible]		38.285.-
			1.597.631.76	154156.51	226910.25	326015.40	533952.-	512.209.65	455.597.66	18.673.38				358.254.67	31.312.25		316.058.40	28.323.95	510.-			38.285.-
			4.441.896.44	790.865.11	706.913.61	1262.386.-	1971.001.62	267.662.42	595.963.44	626.537.14	12.744.64	579.751.53	17.341.53	675.011.72	107.573.74			131.142.52	6.823.96		104.540.-	1123.534.-
			6.039.528.04	945.021.62	933.824.86	1.588.399.40	2504.953.62	779.872.07	1051.561.10	645.210.52	12.744.64	579.751.53	17.341.53	1033.266.39	138.885.99		316.058.40	159.466.47	7.333.96		104.540.-	1161.819.-

Übertrag

Monat Listopad 1945

Fol.	Tag	Gegenstand der Buchung	Betrag	Kasa Soll	Kasa Haben	Banki weksle Soll	Banki weksle Haben	Dłużnicy wierzyciele Soll	Dłużnicy wierzyciele Haben	Dz. komisowi Soll	Dz. komisowi Haben	Niekomisowi Soll	Niekomisowi Haben	Koszty Produkcji Soll	Koszty Produkcji Haben	Sprzedaż Soll	Sprzedaż Haben	Koszty Administrac. Soll	Koszty Administrac. Haben	Sum. D-ki Soll	Sum. D-ki Haben
		Übertrag																			
	19	Kaus Zdor za koszty i pojedniczki	1090.-		1090.-					1090.-											
	"	Kuśnierski za ręk. nakładki bidła	50.-		50.-									50.-							
281/57	"	Lista płacy za październik	17.515.-		16.474,60				1.040,40					14.980.-				2.535.-			
	"	Drobocia za podręcznik	40.-		40.-													40.-			
32	"	Chr. Zaw. wypłata składek	439.-		439.-			439.-													
	"	Zajda ułagun poręczka kośmiuki 59	100.-		100.-													100.-			
	20	Abonament telef. za październik	40.-		40.-													40.-			
	"	„Balwity" za katbiel	86.-		86.-													86.-			
	"	— za gośdzie	600.-		600.-													600.-			
	21	— za boby zeli	360.-		360.-									360.-							
	"	— za 1 stadio	90.-		90.-													90.-			
	"	Kat. Gm. za dzieli aprowizacyjne	114.-		114.-													114.-			
	"	Ubezp. Społ. za dzieli	65.-		65.-													65.-			
16	"	— — a conto składek	10.000.-		10.000.-			10.000.-													
	22	Różni za wózki węgla z Łasku	2647,50		2647,50									2647,50							
	"	Szymański za mat. pism.	690.-		690.-													690.-			
	"	— za sprzed. koszi	800.-		800.-					800.-											
	24	Świątek za sprzed. kożuch	5000.-		5000.-					5000.-											
36	"	P.K.O. za podjęte za czekiem 16.881	90.000.-	90.000.-			90.000.-														
13	24	Wojciechowski Z. za wypłacone	40.000		40.000			40.000													
1/57	"	Hoffpirkbos za 2 akcepty à 30.000 - pł. 22.2.	60.000.-				60.000.-	60.000.-													
1	29	— za wyp. gotówką	10.000.-		10.000.-			10.000.-													
	"	Fa Berter zwrot za kopiowanie ...	8330.-	8330.-											8330.-						
	"	Pracownicy opłata za ... deputat ...	1.193,40	1193,40					1.193,40												
41	"	Zjedn.	1.193,40		1.193,40			1.193,40													
		Übertrag	1.400.859,65	114.893,40	166.971,40	312.615,40	524.952.-	312.209,65	357.055,60	13.673,36				252.187,32	31.312,25		316.058,40	10.352.-	510.-		

46
46

Monat Listopad 1945

Fol.	Tag	Gegenstand der Buchung	Betrag	Kasa Soll	Kasa Haben	Banki i weksle Soll	Banki i weksle Haben	Dłużnicy i wierzyciele Soll	Dłużnicy i wierzyciele Haben	Rozliczeniowe Soll	Rozliczeniowe Haben	Nierozliczeniowe Soll	Nierozliczeniowe Haben	Koszty Produkcji Soll	Koszty Produkcji Haben	Sprzedaż Soll	Sprzedaż Haben	Koszty Administracyjne Soll	Koszty Administracyjne Haben	Sume d.i. Soll	Sume d.i. Haben
		Übertrag																			
	2	„Metalodlew" Łódź za 2 klucze do armatury	300.-		300.-									300.-							
13/54	5	D.M.P.W.R. Łódź za art. 42 1944,6 m	284.597,12					284.597,12									284.597,12				
	6	Jakubczyk za dostarczoną świnię	30.000.-		30.000.-									30.000.-							
5/54	"	Kawinger Łódź weksle pł. 4.2. á 30.000.-	60.000.-				60.000.-	60.000.-													
	7	Matys Zelów za dzierżawę gruntu za 1945 r.	510.-	510.-															510.-		
36	"	G.J.K. Łódź za [illegible]	2500.-		2500.-	2500.-															
	9	Zjedn. Fabryk P.L. za 220,6 m. bawełny [illegible]	11.783,38		11.783,38					11.783,38											
37/36 34	"	G.J.K. Łódź za wyk. weksel # 1359 pł. 6.11.	108.000.-			108.000.-	108.000.-														
37	"	— — zakup 4 weksli na 108.000.-	108.000.-			108.000.-	108.000.-														
36	"	— — dyskonto 4 weksli na 108.000.-	2452.-				2452.-											2452.-			
18	"	Müller Łódź Rk 695 z 31.10. za biel. wybor. 2345,5 m	3940,44						3940,44					3940,44							
18	"	— — Rk 415 — — fart. niel. wyk. 1974,5 m	49.769,50						49.769,50					49.769,50							
24	10	P.P.K.Ł. Łódź za wyd. 3769,8 m białe art. 42	37.993,53					37.993,53							6.332,25		31.661,28				
34/23	"	D.M.P.W.R. Łódź ze sprzedaży na poczet Rk z 5.11.	200.000.-			94.113,40		105.886,60	200.000.-												
1/57	"	L. Stoppinller Łódź za zwrócone akcepty pł. 4.2.	35.500.-				35.500.-	35.500.-													
	"	Hasik kolejarz Łask za postojowe wagonów	200.-		200.-									200.-							
19/57	"	L. Spikle Łódź za zwrócone akcepty	65.000.-				65.000.-	65.000.-													
41	17	Ł.Z.P.B. dotacja dla dzieci za m. październik	14.950.-	14.950.-											14.950.-						
1	"	Stoppinller Łódź Rk 186 z 16.11.45 za [illegible]	32.587,75						32.587,75					32.587,75							
3	"	Jagar Łódź za zwrot 18 akcepty	1.600.-					1.600.-							1.600.-						
3	"	— — Rk 10019 z 17.11. za [illegible]	67.941,20						67.941,20					67.941,20							
13/32	"	Lista płacy 15-27/10.	14.877,68		14.619,24				258,44					14.877,68							
21/32 27	"	— — 28.10-10.11.	14.433,75		14.109,28				324,47					14.433,75							
	"	Jaśkiewicz za [illegible]	3.200.-		3.200.-													3.200.-			
	"	Jeżewski Zelów za [illegible]	300.-		300.-													300.-			
		Übertrag	1.150.556,55	15.560.-	77.011,90	312.613,40	379.952.-	590.577,25	354.821,80	11.783,38				214.050,32	22.882,25		316.258,40	5.952.-	510.-		

Monat Październik 1945

Fol.	Tag	Gegenstand der Buchung	Betrag	Kasa Soll	Kasa Haben	Banki Weksle Soll	Banki Weksle Haben	Dłużnicy Wierzyciele Soll	Dłużnicy Wierzyciele Haben	Ruchomości Soll	Ruchomości Haben	Nieruchomości Soll	Nieruchomości Haben	Koszty Produkcji Soll	Koszty Produkcji Haben	Sprzedaż Soll	Sprzedaż Haben	Koszty administracyjne Soll	Koszty administracyjne Haben	Inne Rachunki	Inne Rachunki Soll	Inne Rachunki Haben
		Übertrag																				
7	25	Karolewska Manufaktura Rk z 5.10.	16.434.- ✓						16.434.-					16434.-								
7	"	— — Rk z 10.10.	5.259.- ✓						5.259.-					5.259.-								
7/54	"	— — za akcepty [illegible]	30.000.- ✓				30.000.- ✓	30000.- ✓														
	26	— — za odsetki od akceptów	674.50 ✓		674.50 ✓													674.50				
41	"	Zjedn. Przem. Jaw. Łódź zwrot dotacji [illegible] za 8/45	567.91 ✓		567.91 ✓			567.91 ✓														
	"	Pracownicy za [illegible] mięso z [illegible]	567.91 ✓	567.91 ✓					567.91													
	"	Stow. [illegible] opłata 8/45	350.- ✓		350.- ✓													350.-				
	"	„Zgoda" Zelów tyt. [illegible]	5000.- ✓		5000.- ✓															Udz. [illegible]	5000.- ✓	
57	"	Ubez. Społ. [illegible] podatek [illegible] za 9/45	340.13 ✓		340.13 ✓			337.13 ✓										3.-				
10	"	P. Steigert Łódź Rk 234 z 19.10 [illegible]	11.208.90 ✓						11.208.90					11208.90 ✓								
	27	L. Geyer Łódź za [illegible] 15 [illegible]	~~1550.-~~					~~1550.-~~							~~1550.-~~							
	"	— — — — 4 — — 10/9	~~90.-~~					~~90.-~~							~~90.-~~							
41	31	Z.P.J. Łódź tyt. dotacji za [illegible]	35.750.- ✓	35.750.- ✓											35.750.- ✓							
3	"	Geyer Łódź za dyskonto weksli 25.57.684.15	1.264.- ✓						1.264.-									1.264.-				
7	"	Kröning — Rk 230 z 26.10. 253,4 kg [illegible]	9.702.- ✓						9.702.-					9.702.-								
4	"	Centr. Węglowa Łódź za 22 t. [illegible]	1.452.- ✓						1.452.-					1.452.-								
17	"	[illegible] — Rk 2647 z 30.10 [illegible]	4.651.97 ✓						4.651.97					4651.97 ✓								
15/16	" 4435	Lista płacy 1-14/10.45	26.101.97 ✓		22739.92 ✓				3.362.05					20845.67 ✓				5.256.30				
28	"	Bank [illegible] zwrot 50% wypłaty za 1-14/10.	97.30 ✓	97.30 ✓					97.30													
			1.259.345.07	192.956.60	122.768.57	600.096.-	707.689.15	143.465.95	381.289.34	6.642.50	6.400.-	664.53	16.677.-	251.749.49	52.710.-			58.770.-	1.311.01		6.000.-	
			3.152.551.41	597.908.51	584.145.04	662.490.-	1.163.312.47	124.196.47	214.674.10	620.894.68	6.344.63	579.087.-	664.53	393.262.23	54.863.74			72.372.52	5.012.85		102.540.-	16.100.- / 107.434.-
			4.441.896.43	790.865.11	706.913.61	1.262.586.-	1.871.001.62	267.662.42	595.963.44	626.537.19	12.744.63	579.751.53	17.341.53	645.011.72	107.573.74			131.142.52	6.323.86		108.540.-	123.534.-
		Übertrag																				

Monat *październik* 1945.

Fol.	Tag	Gegenstand der Buchung	Suma ogólna	Kasa Soll	Kasa Haben	Banki i weksle Soll	Banki i weksle Haben	Wierzyciele i dłużnicy Soll	Wierzyciele i dłużnicy Haben	Ruchomości Soll	Ruchomości Haben	Nieruchomości Soll	Nieruchomości Haben	Koszty produkcji Soll	Koszty produkcji Haben	Sprzedaż Soll	Sprzedaż Haben	Koszty administr. Soll	Koszty administr. Haben	Inne rki	Inne rki Soll	Inne rki Haben
		Übertrag	552.798.38	56.534.39	43.524.92	742.013.-	362.000.-	27.082.37	132.577.68	300.-	~	~	~	115.354.62	15.252.-	~	~	13.574.-	1.146.48		~	—
16	20	Ubezp. Społ. dopł. pracow. 13-30.9.	13.460.95						13.460.95									13460.95				
32	·	Wobkarczyk M. składki na Z.Z. za 9/45	7.-	7.-					7.-													
	·	Pośr. Handlowy za świnię na deput.	14950.-		14950.-									14950.-								
47	·	Urz. Skarb. koszty przel. pod. od uposaż. 15-30.9	(9.95)						(9.95)									(9.95)				
	·	J. Thiele Łódź Rh 2605 z 20.9. za 50 [illegible]	5342.50		5342.50					5.342.50												
	·	Z.K. Zelów opłaty od uboju świni	300.-		300.-									300.-								
11	·	Wólka Łódź odsetki i porto za weksel 10000 zł.	469.-						469.-									469.-				
11	·	〃 〃 〃 〃 〃 15000 zł.	344.50						344.50									344.50				
	25	Za omyłkowo księgowane pozycje na „Ruchom."	(6400.-)								(6400.-)			(1474.-)				(4926.-)				
15	·	Przeksięgowanie opłaty na rzecz Spół. „Zgoda"	(1000.-)						(1000.-)											Ubezp. [illegible]	(1.000)	
	·	Za omyłkowo księgowane pozycje na „Nieruch."	(16.677.-)										(16.677.-)					(16.677.-)				
	·	Przeksięgowanie opłat konserw. z kta „Nieruchom."	(664.53)									(664.53)							(664.53)			
36	·	J.Z.K. Łódź za prolongatę weksla pł. 20.10.	1900.-		1900.-	1900.-																
3	·	J. Mayer Łódź Rh 118/8 z 1.10 za porządek	29.526.40						29.526.40					29.526.40								
3	·	〃 〃 Rh 148/8 z 8.10 〃 〃	24.362.75						24.362.75					24.362.75								
3	·	〃 〃 Rh 113/8 z 1.10 za zwrot 4 skrzynie	360.-					360.-							360.-							
3	·	〃 〃 Rh 155/8 z 9.10 〃 〃 15 〃	1350.-					1350.-							1350.-							
3/57	·	〃 〃 za weksel zł. 80000.- i 57.689.15	57.689.15				57.689.15	57.689.15														
41	·	Wólka Łódź Rh 264/S.9 z 19.10 za 34% kas. [illegible]	17.424.26						17.424.26					17.424.26								
41	·	〃 〃 za wpłac. na Rh 264/S.9	26.079.59		26079.39			26079.59														
41/57	·	J.Z.K. Łódź za wykup. weksel pł. 20.10.	80.000.-			80000.-	80000.-															
41/57	·	〃 〃 za złożony weksel (3 mies.)	80000.-			75153.-	80000.-											1817.-				
32	·	〃 〃 za przelew Zjedn. Przem. Spół. Łódź	100.000.-			100000.-			100000.-													
36	·	〃 〃 za czek. # 16880	100.000.-	100000.-			100.000.-															
	·	Noiński Łódź za 1 jałówkę [illegible]	1.000.-		1000.-									1.000.-								
		Übertrag	1135919.56	156541.39	93096.11	600096.-	677689.15	112560.91	323246.51	5642.50	6400.-	664.53	16677.-	203196.05	16960.-			51214.20	1511.01		1.000.-	

Monat październik 1945.

Nr	Fol.	Tag	Gegenstand der Buchung	Suma ogólna (Betrag)	Kasa Soll	Kasa Haben	Banki i weksle Soll	Banki i weksle Haben	Wierzyciele i dłużnicy Soll	Wierzyciele i dłużnicy Haben	Ruchomości Soll	Ruchomości Haben	Nieruchomości Soll	Nieruchomości Haben	Koszty produkcji Soll	Koszty produkcji Haben	Sprzedaż Soll	Sprzedaż Haben	Koszty administr. Soll	Koszty administr. Haben	Sumy rbi	Sumy rbi Soll	Sumy rbi Haben
			Übertrag	458158.63	16364.28	12380.27	340.013.-	360.000.-	21.706.27	71.414.08	–	–	–	–	75.398.08	15.250.-	–	–	4.077.-	1.114.28		–	–
1	16	10.10.45	Ubezpieczalnia Społeczna w Pabianicach	5.000.-		5.000.-			5.000.-														
2		"	Wład. Szymański za 2 blocki	20.-		20.-													20.-				
3	321	"	Tow. Zaw. Rob. Przem. Włók. w Zelowie	166.-		166.-			166.-														
4		12.10.45	Wł. Szymański za reperacje	200.-		200.-									200.-								
5		"	Kasa Stefczyka w Zelowie	500.-		500.-													500.-				
6		"	Apteka w Zelowie za środki leczn.	376.-		376.-													376.-				
7		"	Wł. Szymański w Zelowie za bloki i druki	105.-		105.-													105.-				
8		"	Poczta Zelów za przeprowadzenie aparatu telef.	250.-		250.-													250.-		46		
9		"	" " za rozmowy telef. [illegible]	56.-		56.-													56.-		46		
10		"	Bronisław Kmieciński za wykon. [illegible]	300.-		300.-					300.-												
11		"	Wł. Szymański za 5kg klocków	175.-		175.-									175.-								
12	321	"	Tow. Zaw. Rob. Przem. Włók. w Zelowie	173.-		173.-			173.-														
13		"	Za tarcze szlifierskie	500.-		500.-									500.-								
14	171/321	"	„Rolnik" w Zelowie za 3kg gwoździ	60.-		60.-									60.-								
15	15 76	"	Wypłata Nr. 9 za okres 16.7 - 30.9.45	19.104.09		17.500.45				1.603.64					19.104.09								
16	21	"	Pensje za m-c wrzesień 1945	7.480.-		6.765.60				714.40									7.480.-				
17	28	"	50% potrącenia od niewydział. rob. [illegible]	170.11	170.11					170.11													
18	13	"	Związek Spółdzielni Fabrycznych - wpłata	4.90		4.90			4.90														
19	9 1/2	"	Fa Hołarów za wyrównanie salda	(32.20)					(32.20)											(32.20)			
20	121	"	Zenon Wojciechowski wpłata na pożyczkę	40.000.-	40.000.-					40.000.-													
21		13.10.45	Dział przewozowy na wagon Nr. 472071	942.-		942.-									942.-								
22	1	"	Karol Hoffrichter za różnicę ceny przędzy	11.017.47						11.017.47					11.017.47								
23	1	"	" " " " "	5.488.41						5.488.41					5.488.41								
24	1	"	" " " " "	2.469.57						2.469.57					2.469.57								
25		"	„Rolnik" w Zelowie za kłódkę	50.-		50.-													50.-				
			do przeniesienia	552.798.38	56.534.39	43.514.22	340.013.-	360.000.-	27.082.37	132.877.68	300.-	–	–	–	115.354.62	15.250.-	–	–	13.514.-	1.146.48		–	–

Monat październik 1945.

Pol.	Tag	Gegenstand der Buchung	Suma ogólna (Betrag)	Kasa Soll	Kasa Haben	Banki i weksle Soll	Banki i weksle Haben	Wierzyciele i dłużnicy Soll	Wierzyciele i dłużnicy Haben	Ruchomości Soll	Ruchomości Haben	Nieruchomości (budynki i place) Soll	Nieruchomości (budynki i place) Haben	Koszty produkcji Soll	Koszty produkcji Haben	Sprzedaż Soll	Sprzedaż Haben	Koszty administr. Soll	Koszty administr. Haben	Inne rki Soll	Inne rki Haben
		Übertrag																			
3/11.	1945.	Bank Gosp. Kraj. Oddział w Łodzi	170.000.-			170.000.-	170.000.-											3937.-			
3/11	″	″ za zdysk. weksel	170.000.-			166.163.-	170.000.-														
3 6	″	″ ″ ″ ze wpłacone pł. 28.12.45	3.850.-		3.850.-	3.850.-															
11	″	Widzewska Manufaktura Łodzi za różnią przędzy	6.445.67						6.445.67					6.445.67							
11.	″		16.391.94						16.391.94					16.391.94							
″	″	opłata stemplowa od weksla w ś 170.000	510.-		510.-													510.-			
″	″	Bilet miesięczny za m-c wrzesień 1945	300.-		300.-													300.- (46)			
″	″	Właściwe księgowanie poz. d. pł. 15/12 ... 12.1.45	(900.-)						900.-					(900.-)							
″	″	Fa Eisenbraun za przędzę i fktu. Nr. 160	18.422.-						18.422.-					18.422.-							
″	″	Fa „Rectaw" Zelów za wpłatę	334.32	334.32															334.32		
″	″	Fa „Jan Stama" Zelów za wpłatę	779.96	779.96															779.96		
4/	″	Dotacja C.Z.P.B. w Łodzi dla robotników	15.250.-	15.250.-											15.250.-						
3	″	Fa „Ludwik Geyer" w Łodzi za różnicę w przędzy	8.548.20						8.548.20					8.548.20							
15.	″	Pow. Spółdzielnia „Zgoda" w Zelowie	1.010.-		1.010.-			1.000.-										10.- (46)			
11.	″	Fa Widzewska Manufaktura za wątek	20.706.27						20.706.27					20.706.27							
11	″	Za wpłatę na rk firmy Widzew. Manuf.	706.27		706.27			706.27													
11/1	″	Za wydane weksle dla firmy pł. 9.1.1946	20.000.-				20.000.-	20.000.-													
″	″	Wojewódzki Urząd Samoch. za druki	20.-		20.-													20.-			
″	″	Centrala Produktów Naftowych - za benzynę	1.000.-		1.000.-									1.000.-							
10.	″	Autotransport w Łodzi za nr. próbny	100.-		100.-									100.-							
″	″	″ ″ za druki	170.-		170.-									170.-							
″	″	″ ″ za druki	14.-		14.-									14.-							
″	″	″ ″ za rejestrację motoru	100.-		100.-									100.-							
″	″	Za smołę z firmy Kowalski	2.285.-		2.285.-									2.285.-							
″	″	Za zreperowanie [illegible] do koła wozu	315.-		315.-									315.-							
		do przeniesienia	458.158.63	16.364.28	10.380.27	340.013.-	350.000.-	21.706.27	71.414.08	-	-	-	-	75.398.08	15.250.-	~	~	4.677.-	1.114.28	~	~

Monat Wrzesień 1945.

Fol.	Tag	Gegenstand der Buchung	Suma ogólna (Betrag)	Kasa Soll	Kasa Haben	Banki i weksle Soll	Banki i weksle Haben	Wierzyciele i dłużnicy Soll	Wierzyciele i dłużnicy Haben	Ruchomości Soll	Ruchomości Haben	Nieruchomości, budynki i place Soll	Nieruchomości, budynki i place Haben	Konty produkcji Soll	Konty produkcji Haben	Sprzedaż Soll	Sprzedaż Haben	Konty administr. Soll	Konty administr. Haben	Inne r-ki Soll	Inne r-ki Haben
		Z przeniesienia	292.311.90	105.905.56	82.686.93	97.738.-	198.000.-	8.892.50	3.719.47	4.301.50	–	–	664.53	52.184.03	6.125.75	–	–	23.491.37	1.114.28	–	–
	12.	Fa Birkmann za przędzę	(17.714.02)		17.714.02									17.714.02							
	"	Widzewska Manufaktura za przędzę	(8.588.58)		8.588.58									8.588.58							
16	14.	Ubezpieczalnia Społeczna w Zelowie	2.800.-		2.800.-			2.800.-										24			
24	"	Urząd Skarbowy w Łasku za podatek od wynagr.	1.005.-		1.005.-			1.000.-										5.-	46		
24	"	" "	1.800.46		1.800.46			1.792.46										8.-	46		
28	15.	50% potrącenia od poborów niemców	2.296.10	2.296.10					2.296.10												
8	"	Firma „Redan" wpłata za kup. [illegible]	4.840.-	4.840.-					4.840.-												
24	"	właściwe księgowanie poz. D.55-12/8	(8.-)						8.-									(8.-)			
14.	"	Feliks Zimkowski tytułem pożyczki	(40.000.-)	40.000.-					40.000.-												
	21.	Fa Ludwik Geyer za dostarczoną przędzę	(9.297.15)		9.297.15									9.297.15							
17/16	22.	Robocizna N. 8 za okres od 1.9-15.9.45	18.137.05		16.644.82				1.492.23					18.137.05							
41	25.	Zjedn. Prz. Baw. za sprzedane deputaty	307.60		307.60									307.60							
	26.	Centrala produktów naftowych w Łodzi	785.-		785.-									785.-							
	28.	Fa Eisenbraun za różnicę z tkn. przędzy	1.122.-					1.122.-							1.122.-						
	"	za omyłkowe potrącenie kup.	450.-					450.-							450.-						
9	29.	Fa W. Stolarów za dostarczoną przędzę	92.282.10						92.282.10					92.282.10							
9	"	za różnicę w cenie za przędzę	11.200.-						11.200.-					11.200.-							
9 / 17	"	Fa W. Stolarów za otrzymane weksle pł. 27.9.45 zł. 13.400.- pł. 27.12.45 zł. 30.000.-	(44.415.-)		1.015.15		43.400.-	43.400.-										1.015.15			
	30.	Fa Eisenbraun za zwrócone [illegible]	2.250.-					2.250.-							2.250.-						
	"	Centrala produktów naftowych ropa	(3.143.-)		3.143.-									3.143.-							
		Wojewódzki Urząd Samochodowy za benzynę	370.-		370.-									370.-							
33	"	Fa Eisenbraun za przędzę z dn. 2.8.45	(16.100.-)											16.100.-							~~16.100.-~~
		Sumy obrotowe z września	511.173.27	153.041.66	146.157.71	97.738.-	241.400.-	61.506.96	95.786.-	4.301.50	–	–	664.53	170.058.63	9.948.75	–	–	24.526.52	1.114.28	–	16.100.-
		" " dot. września	2.641.378.14	444.866.95	437.987.33	564.552.-	921.912.47	62.689.51	118.886.10	616.593.18	6.344.68	579.087.-	–	223.203.60	44.914.99	~	~	47.846.-	3.898.57	102.540.-	1.107.434.-
		" " wł. października	3.152.551.41	597.908.61	584.145.04	662.290.-	1.163.312.47	124.196.47	214.574.10	620.894.68	6.344.68	579.087.-	664.53	393.262.23	54.863.74	~	~	72.372.52	5.012.85	102.540	1.107.434.-

Monat Wrzesień 1945 r.

Poz.	Tag	Gegenstand der Buchung	Suma ogólna	Kasa Winien	Kasa Ma	Banki i weksle Winien	Banki i weksle Ma	Wierzyciele i dłużnicy Winien	Wierzyciele i dłużnicy Ma	Ruchomości Winien	Ruchomości Ma	Nieruchomości bud. i place Winien	Nieruchomości bud. i place Ma	Koszty produkcji Winien	Koszty produkcji Ma	Sprzedaż Winien	Sprzedaż Ma	Koszty administr. Winien	Koszty administr. Ma	Różne r-ki Winien	Różne r-ki Ma
	1.	Wpłata firmy „Rastaw" za inż. Henfelda ✗	334.32	334.32															334.32 ✓		
	″	″ ″ „Jan Kania" za inż. Henfelda ✗	779.96	779.96															779.96 ✓		
	3.	″ ″ „Rastaw" za robociznę ✗	6126.75	6126.75											6126.75 ✓						
	″	Komorne z budynków mieszkalnych ✓	664.53	664.53									664.53 ✓								
	″	Zjedn. Fabr. Art. Techn. Przem. Wł. za pasy parciane ✓	4100.~		4100.~					4100.~ ✓											
	″	Bilet miesięczny Nr 11084 za m-c sierpień ✓	300.~		300.~													300.~ ✓		46	
	″	Woj. Urząd Samochodowy za benzynę ✓	475.~		475.~									475.~ ✓							
	″	„Społem" w Pabianicach za oliwiarki ✓	201.50		201.50					201.50 ✓											
	″	Ob. Szymański za papier ✓	60.~		60.~													60.~ ✗			
8	″	Józef Burzec za ... Rastaw na deputaty ✓	13.643.~		13.643.~			4.843.~ ✓						8800.~ ✓							
	″	Widzewska Manufaktura w Łodzi za przędzę ✓	21.841.56		21.841.56									21.841.56 ✓							
	″	Fracht węglowy Nr. 15345 ✓	963.~		963.~									963.~ ✓							
	4	Stempel firmowy dla towarów ✓	425.~		425.~													425.~ ✗			
	″	Urząd Skarbowy w Łodzi za opłaty stempl. ✓	300.~		300.~													300.~ ✓			
16	″	Ubezpieczalnia Społeczna w Pabianicach za ... ✓	3500.~		3500.~			3.500.~ ✓													
	″	Urząd Pocztowy w Zelowie za rozmowy telef. ✓	77.~		77.~													77.~ ✓			
	″	Wydaw. Techniczne – za prenumeratę czasop. ✓	183.~		183.~													183.~ ✓			
32	6.	Zw. Zaw. Rob. i Prac. Przem. Włók. w Zelowie ✓	352.50		352.50			352.50 ✓													
	″	Urząd Skarbowy – opłata stemplowa ✓	20.~		20.~													20.~ ✓			
24/10	″	Pobory pracowników za m-c sierpień ~~3835.54~~ ✓	~~4.095.66~~ 6384.34		6.384.34				1095.66 ✓									7480.~ ✗			
	7.	Apteka w Zelowie za środki opatrunkowe ✓	20.~		20.~													20.~ ✗			
17/16	″	Robocizna za okres 17.8 – 31.8.1945 ✓	20.104.47		17.452.66				2.652.81 ✓					20.104.47 ✓							
46/47	″	B.S.K. Oddział w Łodzi za podj. weksl. ✓	100.000.~			97.738.~	100.000.~											2.262.~ ✓			
36	″	″ ″ ″ za czek Nr. 16877 ✓	50.000.~	50.000.~			50.000.~														
45	12.	Pow. Zakł. Ub. Wzajem. – za ubezp. fabryki ✓	12.483.57		12.483.57													12.483.57 ✓		46.	
36	″	B.S.K. Oddział w Łodzi – czek Nr. 16879 ✓	48.000.~	48.000.~			48.000.~														
		do przeniesienia	292.311.96	105.905.56	82686.93	97.738.~	198.000.~	8.692.50	3719.47	4.301.50	–	–	664.53	52.184.03	6.126.75	–	–	23.450.37	1.114.28	~	~

Monat Sierpień 1945 r.

Fol.	Tag	Gegenstand der Buchung		Suma ogólna ~~Betrag~~	Kasa Winien	Kasa Ma	Banki i weksle Winien	Banki i weksle Ma	Wierzyciele i dłużnicy Winien	Wierzyciele i dłużnicy Ma	Ruchomości Winien	Ruchomości Ma	Nieruchomości bud. i place Winien	Nieruchomości bud. i place Ma	Koszty produkcji Winien	Koszty produkcji Ma	Sprzedaż Winien	Sprzedaż Ma	Koszty administrac. Winien	Koszty administrac. Ma	Sumy z roku:	Winien	Ma
		Übertrag		310831,74	13577,28	52960,49	216058.-	216000.-	24663,03	24476,97	8046.-	–	–	–	35065,43	9000.-	–	–	9420.-	1114,28			7440.-
24	10.	Urząd skarbowy opłaty za pod. od uposażeń	✓	1409,86		1409,86			1409,86														
	"	Zarząd Gminy Żelów za orzełka stacji	✓	200.-		200.-					200.- ✗												
	"	Kujawski za suwnicę	✓	9000 –		9000 –									9000.- ✗								
	"	Zarząd Gminy Żelów za orzełka	✓	200.-		200.-					200.- ✗												
	18	Za pisaczenie węża do pary	✓	80.-		80.-									80.- ✓								
	"	Za 5 kg. kalafonji	✓	300.-		300.-									300.- ✓								
	"	Za kółka maszynowe	✓	12 –		12 –													12.- ✗		46		
2137/16	"	Wypłata rob. Nr. 6. 1157,92	✓	17677,91		15381,14				2296,77					17677,91 ✓								
	"	Za wydane deputaty robotnikom	✓	396.-	396.-											396.- ✓							
	"	Wojewódzki Urząd samochod. za benzynę	✓	475.-		475.-									475.- ✗	~~475~~							
	"	Wojewódzki Oddz. Autotransp. za przeg. trzpień	✓	1000.-		1000.-									1000.- ✗								
	"	Zarząd Gminy za orzełka	✓	40.-		40.-					40.- ✓												
9	"	Firma „Holarz" za dostarczoną przędzę	✓	15519.-		15519.-									15519. ✓								
	"	Woj. Ur. Sam. w Łodzi za druki	✓	10.-		10.-													10.- ✓				
	"	Firma „Jan Hanna" za konwencję w Łodzi	✓	435.-		435.-													435.- ✗		46		
9	"	Fr. „Holarz" za dostarczoną	✓	(5491.-)		5491.-									5491.- ✗								
	"	Jaskiewicz za oszklenie okien – warsztaty	✓	245.-		245.-													245.- ✓				
	"	Skrzany Jan za narzędzia	✓	75 –		75					75.- ✗												
	27	Rejchert Oldrzych za 2 kurs. handl.	✓	100.-		100.-													100.- ✗				
	"	Z.P.B. w Łodzi wpłacono za deputaty rob.	✓	396 –		396.-									396.- ✓								
41	"	Z.P.B. dotacja na deputaty rob.	✓	8800 –	8800.-	~~8800.-~~									~~8800.~~	8800.- ✓							
	31	Szymański za wagę składową	✓	450.-		450.-					450.- ✓												
	"	Rydzewski za przew. 2. wozy cegły	✓	100 –		100.-									100 – ✗								
14		Kier. Wojciechowski tytułem pożyczki	✓	50000.-	50000.-					50000.-													
	"	Za księgi handlowe	✓	470	~~8800.-~~	470									-8.877.-	18800.-			470.- ✓		46		
		Sumy obrotowe z sierpnia		443703,51	63775,28	118139,49	216058.-	216000.-	26873,89	76873,74	9011.-	–	–	–	97894,34	9396.-	–	–	10692.-	1114,28		–	7480.-
		" " do 1. sierpnia		2217674,63	374091,57	333647,84	348494.-	705912,47	36616,62	43312,36	607586,18	6344,60	579097.-	–	134109,24	26718,49	–	–	37154.-	2784,19		106540.-	1099954.-
		" " na 1-go września		2661378,14	434864,85	451787,33	564552.-	921912,47	62694,51	118984,10	616597,18	6344,60	579097.-	–	283203,60	44914,99	–	–	47846.-	3897,07		102540.-	1107434.-

Monat Sierpień 1945

Fol.	Tag	Gegenstand der Buchung	Suma Betrag ogólna	Kasa Winien	Kasa Ma	Banki i Weksle Winien	Banki i Weksle Ma	Wierzyciele i Dłużnicy Winien	Wierzyciele i Dłużnicy Ma	Ruchomości Winien	Ruchomości Ma	Nieruchomości bud. i place Winien	Nieruchomości bud. i place Ma	Konta prod. rob. i surowc. Winien	Konta prod. rob. i surowc. Ma	Sprzedaż Winien	Sprzedaż Ma	Konta administr. Winien	Konta administr. Ma	Inne r-ki	Inne r-ki Winien	Inne r-ki Ma
	2.	„Firma P. Rosław" 15% zwrot ...	344.32	344.32															344.32 ✓			
	"	„J. Slama" 352 " " " "	779.96	779.96															779.96 ✓			
	"	Wpływ za maglow. towarów wg rap. ...	1622.50	1622.50											~~1622.50~~				1114.28	Rk. drut i zyków		1622.50 ✓
	"	" " " " ...	605.–	605.–											~~605.–~~							605.– ✓
	"	Stępniowi za Tczerks ...	200.–		200.–					200.– ✓												
	3.	Wpływ za maglow. tow.	122.50	122.50											~~122.50~~							122.50 ✓
	4.	" " "	1115.–	1115.–											~~1115.–~~							1115.– ✓ 3465.00
	5.	Fabr. przyrząd. ... Łódź ... za 60 ...	4646.–		4646.–					4646.– ✓												
31/16	"	Wypłata pracowników umysł. za lipiec	6480.–		5525.38				310.74 ✓ 643.92 ✓									6480.– ✓				
32/33/16	"	" robotników za lipiec	16929.96		11035.64				708.18 ✓ 1130.74 ✓					16129.96 ✓						Kaliaki		4015.– ✓
3/6	6.	Wpłata na r-k. 18 Z. Kr. w Łodzi	2500.–		2500.–	2500.– ✓																
	"	Urząd skarb. w Łodzi za blankiet weksl.	324.–		324.–													324.– ✓				
32/36	"	Bank Gospod. Kraj. w Łodzi za ...	108000.–			108000.– ✓	108000.– ✓															
34/37	"	" " " za ...	108000.–			105558.– ✓	108000.–											2442.– ✓				
	"	~~Urząd skarb. w Łodzi za blankiet weksl.~~	~~324.–~~		~~324~~																	
	"	Z. P. B. za deputaty rob. opłata	256.44		256.44									256.44 ✓								
	"	Woj. Ub. ... za ...	440.–		440.–									440.– ✓								
	"	Ub. Sp. Rob. za druki	10.–		10.–													10.– ✓				
	"	Kupca Karol za maszyny ...	3200.–		3200.–					3200.– ✓												
41	8.	Z. P. B. na deputaty robotników ...	9000.–	9000.–											9000.– ✓							
16	"	Ub. Sp. składki za lipiec	5220.–		5220.–			5220.– ✓														
	"	Urząd ... za ... lipiec	56.–		56.–													56.– ✓		46		
1	"	Karl Hoffrichter za ... Nr. 56.	21443.03						21443.03					21443.03 ✓								
1	"	Bank Gosp. Kraj. Oddz. w Łodzi	21443.03		21443.03			21443.03 ✓														
		Opł. ... od motoru	100.–		100.–													100.– ✓				
		Opł. za ... do ...	3.–		3.–													3.–		46		
		Übertrag	310821.74	13579.28	56760.47	216058.–	216000.–	26663.03	24276.97	8046	–	–	–	39065.43	9000.–	–	–	9420.–	1114.28			7480.–

Poz.	Tag	Gegenstand der Buchung	Suma ogólna (Betrag)	1 Kasa Winien	1 Kasa Ma	2 Banki i weksle Winien	2 Banki i weksle Ma	3 Wierzyciele i dłużnicy Winien	3 Wierzyciele i dłużnicy Ma	4 Ruchomości Winien	4 Ruchomości Ma	5 Nieruchomości bud. i plac Winien	5 Nieruchomości bud. i plac Ma	6 Konta prod. robót i mater. Winien	6 Konta prod. robót i mater. Ma	7 Sprzedaż Winien	7 Sprzedaż Ma	8 Konta administr. Winien	8 Konta administr. Ma	9 Inne r-ki	9 Inne r-ki Winien	9 Inne r-ki Ma
		Übertrag	323540,49	92299,41	148634,61	78188.-	158025.-	3970,35	2581,47	56579,50	6344,68	16575.-	–	28236,83	5182,44	–	–	13666.-	2772,29		34015.-	–
		[illegible] za sprzedaną [illegible]	4930.-		4930.-									4930.-								
	28.	Ferliński za 15 szt. [illegible]	150.-		150.-					150.-												
	"	Szymański za papier	15.-		15.-													15.-				
	"	Zakład ślusarski Szymański za narzędzia	120.-		120.-					120.-												
33	"	Fma Eisenbraun a conto dost. przędzy	21000.-		21000.-															zaliczka	21000.-	
	"	Zakł. [illegible] za [illegible]	150.-		150.-					150.-												
	30.	Zakł. mech. Szymański za blachę [illegible]	330.-		330.-					330.-												
	"	E. Bartkiewicz za książki biurowe	180.-		180.-													180.-				
	"	„Rolnik" za gwoździe	30.-		30.-					30.-												
	"	" "	30.-		30.-					30.-												
	"	" za pilnik	37.-		37.-					37.-												
	"	Skład mat. piśm. Szymański za [illegible]	25.-		25.-													25.-				
	"	Starostwo pow. w Pabjanicach za druki	50.-		50.-													50.-				
	"	J. Rusak monter za remont masz. parow.	500.-		500.-									500.-								
33	"	Fma Eisenbraun a conto dostawy przędzy	16100.-		16100.-																16100.-	
45	"	Powszechny Zakł. Ub. Wzajemnych zaliczka na ubezp. od ognia	5000.-		5000.-													5000.-				
	"	K.E.L. za miesięczny bilet tramwaj.	300.-		300.-													300.-				
12	"	Wojciechowski zwrot pożyczki z 20.7.	5000.-		5000.-			5000.-														
10	"	Fma „T. Stegert" ~~[illegible]~~ za dostarczoną przędzę	19478,50						9478,50					19478,50								10000.-
		Sumy obrotowe z lipca	396965.99	92299.41	202581.61	78188.-	158025.-	8970,35	12059.97	57436,50	6344.68	16575.-	–	53145.33	5182.44	–	–	18036.-	2772.29		71115.-	10000.-
		" " do 1-go lipca	1820708.64	279792.16	131066.23	370306.-	547887.47	27645.57	30253.39	550145.68	–	562512.-	–	80963.93	21536.55	–	–	17918.-	12.-		31425.-	1089954.-
		Sumy obrotowe na 1-go sierpnia	2217674.63	372091.57	333647.84	448494.-	705912.47	36616.62	42312.36	607582,18	6344.68	579087.-	–	134109.26	26718.99	–	–	35954.-	2784.29		102540.-	1099954.-

VG

Übertrag

Monat Lipiec 1945 r.

Fol.	Tag	Gegenstand der Buchung	Suma ogólna (Betrag)	Kasa Winien	Kasa Ma	Banki i weksle Winien	Banki i weksle Ma	Wierzyciele i dłużnicy Winien	Wierzyciele i dłużnicy Ma
		Übertrag	98132.45	2772.59	92771.69	–	–	3970.35	2581.47
1	16	Rk za materjały biurowe	240.–		240.–				
2	"	– za kalki kreślarskie	60.–		60.–				
3	17.	Rk za remont masz. do pisania „Continental"	4636.–		4636.–				
4 33	18.	Zaliczka na robociznę za Lipiec	4015.–		4015.–				
5	"	Firma Mahr. Scholl Łódź Rk za sukno dekorac.	2711.82		2711.82				
6	19.	Firma „Lawrow" za 100 m.b. pasa do prosiew.	3097.50		3097.50				
7	20.	Za przewóz 500 kg. mąki kartofl. do post. zaw.	75.–		75.–				
8	"	Stow. Urz. Wł. opłata za sec. półrocze 45 r.	350.–		350.–				
9 31	"	Bank Gosp. Kraj. za wydaną książkę czekową	25.–				25.–		
10	"	Urząd Skarb. w Łodzi za weksel (blankiet)	240.–		240.–				
11	24.	„Polnik" za 2 wiadra blaszane	280.–		280.–				
12	"	Centrala Prod. Naft. za mat. pędne i smary	4345.10		4345.10				
13	"	Fabryka Chemiczna w Łodzi za 15 kg. [illegible]	567.–		567.–				
14	"	Zjednoczenie Fabryk Art. Techn. w Łodzi za 100 m.b. pasa napęd.	3969.–		3969.–				
15	"	Za 2 [illegible] przesyłkowe	40.–		40.–				
16	"	Karol i Józef Petrak za przewóz miału węglow.	966.–		966.–				
17	"	Zjednoczenie Fabryk Art. Technicznych zwrot nadpłaty za pasy napędowe	6344.68	6344.68					
18 41	"	Zjed. Przem. Bawełn. w Łodzi [illegible] na wyrównanie [illegible] za maj	4930.–	4930.–					
19	"	Bank Gospodarstwa Krajowego za weksel	80000.–			78188.–	80000.–		
20 36/37	"	Bank Gosp. Kraj. za czek Nr. 16876.	78000.–	78000.–			78000		
21 36	"	Za wydane deputaty robotnikom	252.44	252.44					
22	21.	Sklep spożywczy M. [illegible] za prowiant. rob. za lipiec (papier, materjały)	196.50		196.50				
23 33		Fabryka Stow. Art. Techn. Pabjanice – zaliczka	20000.–		20000.–				
24 10		Firma Weigert Łódź na conto dost. przędzy	10000.–		10000.–				
25		Warsztat Mech. Szymański za blachę	67.–		67.–				
		Übertrag	323540.49	92299.41	148624.61	78188.–	158025.–	3970.35	2581.47
				1		2		3	

Nr	Ruchomości Winien	Ruchomości Ma	Nieruchomości bud. i place Winien	Nieruchomości bud. i place Ma	Koszty prod. robocz. i surowce Winien	Koszty prod. robocz. i surowce Ma	Sprzedaż Winien	Sprzedaż Ma	Koszty administr. Winien	Koszty administr. Ma	Inne r-ki	Inne r-ki Winien	Inne r-ki Ma
Übertrag	44549.–	–	16575.–	–	19575.41	–	–	–	10899.–	2772.29		–	–
1									240.–				
2									60.–				
3	4636.–												
4											zaliczka na rob.	4015.–	
5	~~3097.50~~				2711.82								
6	3097.50												
7					75.–								
8									350.–				
9									25.–				
10									240.–				
11	280.–												
12					4345.10								
13					567.–								
14	3969.–												
15									40.–				
16					966.–								
17		6344.68											
18						4930.–							
19									1812.–				
20													
21						252.44							
22					196.50								
23												20000.–	
24												10000.–	
25	67.–												
Übertrag	56589.50	6344.68	16575.–	–	28236.83	5182.44	–	–	13666.–	2772.29		34015.–	–
	4		5		6		7		8			9	

Monat *Lipiec* 19*45 r.*

Nr	Fol.	Tag	Gegenstand der Buchung	Suma ~~Betrag~~ ogólna	Kasa Wn	Kasa Ma	Banki i Weksle Wn	Banki i Weksle Ma	Wierzyciele i dłużnicy Wn	Wierzyciele i dłużnicy Ma	Ruchomości Wn	Ruchomości Ma	Nieruchomości bud. i place Wn	Nieruchomości bud. i place Ma	Koszty produkcji rob. i surowce Wn	Koszty produkcji rob. i surowce Ma	Sprzedaż Wn	Sprzedaż Ma	Koszty administ. Wn	Koszty administ. Ma	Inne r-ki	Inne Wn	Inne Ma
		2.	Fabr. Tekt. Smol. R. Kowalski Łódź Rk za 140 ~~[illegible]~~ papy	11200.—		11200.—							11200.— ✓										
1	41	〃	Z.P.B. w Łodzi za wydaną [illegible] robotniczą	1280.16		1280.16									1280.16 ✓								
2	42	〃	Rk za czółenka Pierwsza Fabryka Czółenek Tkackich w Polsce	38220.—		38220.—					38220.— ✓												
3		〃	Inż. Szemfeld zwrot za rozm. międzym.	12.—	12.—															12.— ✓	Y6		
4	VI/16	3.	Prac. umysł. wypł. za czerwiec	10229.— ~~8745.55~~		8745.55				1483.45									10229.— ✓				
5	16	〃	Wypł. rob. za czerwiec	10722.20		9624.18				331.82 766.20					10722.20 ✓								
6		〃	Rk za 300 kg smoły Kowalski Łódź	1500.—		1500.—							1500.— ✓										
7		〃	Urząd Woj. Łódzki tyt. opłaty rej. od samoch.	100.—		100.—									100.— ✓								
8		4.	„Robnik" za 20 kg gwoździ	600.—		600.—							600.— ✓										
9		〃	M. Pilińska za maszynę „Continental"	6000.—		6000.—					6000.— ✓												
10		6	Rk za 10 szt. kopert	7.—		7.—													7.— ✓				
11		〃	〃 〃 〃 prok. poczt.	10.—		10.—													10.— ✓		Y6		
12	VI	〃	Urząd Skarb. w Łodzi za czerw. + opłaty pod. dochod. od uposażeń	1320.75		1320.75			1320.75 ✓														
13		〃	„Pomoc" za mat. piśmienne	84.—		84.—													84.— ✓				
14		〃	[illegible] za utrzym. insp. ubezp.	300		300.—													300.— ✓		Y6		
15		〃	Centrala Węglowa za węgiel i koks. zakupiony	5685.—		5685.—									5685.— ✓								
16		〃	Firma „Jan Mazur" tytułem kosztów uposażeń [illegible] 35%	1932.20	1932.20															1932.20 ✓			
17		〃	〃 „Reclaw" tytułem 75% kosztów uposażeń [illegible]	328.09	328.09															328.09 ✓			
18		7.	Fabr. tekt. smol. r-k za 655 kg smoły	3275.—		3275.—							3275.— ✓										
19		〃	Poczta r-k za tel. m-c czerwiec	77.—		77.—													77.— ✓		Y6		
20		〃	Prenumerata „Przegląd Włókienniczy"	72.—		72.—													72.— ✓		Y6		
21	16	〃	Ub. Sp. w Pabjanicach składka za czerwiec	2650.—		2650.—			2650.— ✓														
22		〃	Zakł. optyczny Łódź za taśmę mierniczą	320.—		320.—					320.— ✓												
23		〃	Koleje za list przewozowy na wagon węgla	885.65		885.65									885.65 ✓								
24		〃	〃 〃 〃 〃	752.40		752.40									752.40 ✓								
25		12	Spółdzielnia „Zgoda" za 4 [illegible] kasowe	120.—		120.—													120.— ✓				
			Übertrag	48132.44	2772.29	92778.69	—	—	3970.75	2581.47	44540.—	—	16575.—	—	19375.41	—	—	—	10898.—	2772.29		—	—

Monat czerwiec 1945 r.

Fol.	Tag	Gegenstand der Buchung	Suma ogólna	Kasa Winien	Kasa Ma	Banki i weksle Winien	Banki i weksle Ma	Wierzyciele i dłużnicy Winien	Wierzyciele i dłużnicy Ma	Ruchomości Winien	Ruchomości Ma	Zarachowane bud. i place Winien	Zarachowane bud. i place Ma	Koszty produkcji rob. i surowce Winien	Koszty produkcji rob. i surowce Ma	Sprzedaż Winien	Sprzedaż Ma	Koszty administr. Winien	Koszty administr. Ma	Inne różne	Inne różne Winien	Inne różne Ma
		Übertrag	45033,20	12.-	17303,19	–	–	3364,60	1823,91	3420.-	–	40.-	–	12607,60	128,10	–	–	5588.-	12.-		–	5765.-
16	20.	Kier. Wojciechowski zwr. pożyczki	5000.-	5000.-					5000.- X													
33	24.	Centrala Węglowa w Łodzi - zaliczka	1560.-		1560.-															Zaliczka	1560.- X	
	"	Min. Przem. Sekt. Chemik. za mleko, kart. i inne (200.-)	630.-		630.-					200.- X				430.- X								
	"	Centrala prod. naft. za benzynę 235 kg	2056 25.		2056 25.									2056,25 X								
	"	Urząd Gminy Zelów, pod. gruntowy	625.-		625.-													625. X	625.-	45		
	"	R.k. za gwoździe	40.-		40.-							40.- X										
	"	" "	22.-		22.-							22.- X										
	"	Adamaszewski za opr. godła Państ.	90		90.-													90.- X		44		
	28.	R.k. za mat. piśm.	171		171.-													171.- X	171			
	"	Urząd skarb. opł. wekslow.	521.-		521.-													521.- X		45		
		" " "	10.-		10.-													10.- X		45		
36/57	"	Bank Gosp. Kraj. pożyczka	170000.-			165313.-	170000.-											4687.- ✓				
36	"	" " za podj. czek 321.	148000.-	148000.-			148000.-															
1	"	Karol Hoffrichter r-k. za przedsięb. R.k. Nr 12	11175 50						11175 50 X					11175,50 X								
1	"	" " " " 13.	6211 97.						6211 97 X					6211 97 X								
~~1/36~~	"	Bank Gosp. Kraj. za prol. f-my Hoffrichter.	17387 47.				17387 47.	17387 47 X														
	"	R.k. za świnię od Grudzińskiego Józefa	14500.-		14500									14500.- X								
	"	- 58 kg mięsa od Pajdaka	3500.-		3500.									3500.- X								
		~~Sumy obrotowe z czerwca~~																				
41		C.Z.P.H. dotacja na deputaty rob.	18000.-	18000.-											18000.- X							
		Robotnicy za deputaty	1280 16	128016	~~128016~~										1280,16 X							
		Sumy obrotowe za czerwiec	425810,55	172292,14	41826 44	165313.-	335387,47.	20752,07	24211,38	3620.-	–	102.-	–	50481,82	19408,26	–	–	11690.-	12.-		1560.-	5765.-
		Sumy " do 1-go "	1394898 09.	107500.-	90039,79	104993.-	212500.-	6893,80	6041 01.	546525 68	–	562410.-	–	30482,61	2128,29	–	–	6228.-	–		29865.-	1084189.-
		" " na 1-go lipca	1820708 64.	279792,16	131866,23	270306.-	547887,47.	27645,87	30252,39	550145,68	–	562512.-	–	80963,93	2153655	–	–	17918.-	12.-		31425.-	1089954.-
		Übertrag																				

Monat czerwiec 1945 r.

Fol.	Tag	Gegenstand der Buchung		Suma ogólna	Kasa Winien	Kasa Ma	Banki i weksle Winien	Banki i weksle Ma	Wierzyciele i dłużnicy Winien	Wierzyciele i dłużnicy Ma	Ruchomości Winien	Ruchomości Ma	Nieruchomości (bud. i place) Winien	Nieruchomości (bud. i place) Ma	Koszty produkcji i surowce Winien	Koszty produkcji i surowce Ma	Sprzedaż Winien	Sprzedaż Ma	Koszty administr. Winien	Koszty administr. Ma	Inne r-ki	Inne r-ki Winien	Inne r-ki Ma
	4.	R.k. za 4kg. gwoździ: Übertrag	✓	20.–		20.–													20.– ✗				
27/15 16	„	Pobory za Maj Prac. umysł.	✓	3840.–		3218,78				-621,22 ✓									3840.– ✗				
	„	Kier. Wojciechowski Bilet tramw. za Maj.	46 ✓	150.–		150.–													150.– ✗		46		
		„Rolnik" R.k. za 3kg. gwoździ:	✓	60.–		60.–					60.– ✗												
	„	Druki Ub. Społ.	✓	25.–		25.–													25.– ✗				
	5.	Ub. Sp. za druki:	✓	12.–		12.–													12.– ✗				
	„	Koszty podróży Kier. Wojciechow. za M. Kwiecień	46 ✓	500.–		500.–													500.– ✗		46		
	6.	„ „ „ za Maj.	46 ✓	500.–		500.–													500.– ✗		46		
	„	R.k. za Masz. „Continental"	✓	3000.–		3000.–					3000.– ✗								10.– ✗		46		
	7.	Ub. Społ. za druki	✓	10.–		10.–																	
	„	„Rolnik" za kg gwoździ.	✓	20.–		20.–					20.– ✗												
	„	Bilet za Owmce K.E.L.	46 ✓	300.–		300.–													300.– ✗		46		
	8.	Urz. Poczt. Telef. R.k. telefon. za Maj.	46 ✓	62.–		62.–													62.– ✗		46		
	„	Chojnacki r.k. za mięso dla rob.	✓	79.20		79.20									79.20 ✗								
27/13	3.	Spółdz. rob. r.k. za mydło.	✓	56.80		56.80									56.80 ✗								
16	„	Wypł. rob. za Maj.	✓	12471.60		5375.81 (~~12471.60~~)				31029 / 892,30 ✓					12471,60 ✗	128,10 ✗							5765.– ✓
	14	R.k. Manikowski za kłódkę.	✓	50.–		50.–					50.– ✗												
	„	R.k. za pieczątki	✓	150		150.–													150.– ✗		46		
16	14.	Ub. Sp. i Pob. Akt za Maj.	✓	1700.–		1700.–			1700.– ✓														
	„	Cegielnia zwrot za rozm. tel.	46 ✓	12.–	12.–															12.– ✗	46		
	15.	R.k. za dorob. kluczy	✓	90.–		90.–					90.– ✗												
	„	R.k. za gwoździe	✓	40.–		40.–							40.– ✗										
24	„	Urząd Skarb. w Łodzi pod. od uposażeń	✓	1664.60		1664.60			1664.60 ✓														
	„	Opłata poczt. za przesyłkę	46 ✓	9.–		9.–													9.– ✗		46		
	22.	R.k. za piłę tarczę	✓	200.–		200.–					200.– ✗												
	„	Poczta za znaczki poczt. Übertrag	46 ✓	10.–		10.–													10.– ✗		46		
				25032.20	12.–	17303,19	–	–	3364.60	1823,91	3420.–	–	40.–		12607,60	128,10	–	–	5588.–	12.–		–	5765.–

Fol.	Tag	Gegenstand der Buchung	Suma ~~Betrag~~ ogólna	Kasa Soll	Kasa Haben	Banki i weksle Winien	Banki i weksle Ma	Wierzyciele i dłużnicy Winien	Wierzyciele i dłużnicy Ma	Ruchomości Winien	Ruchomości Ma	Nieruchomości budynki i place Winien	Nieruchomości budynki i place Ma	Koszty produkcji i surowce Winien	Koszty produkcji i surowce Ma	Sprzedaż Winien	Sprzedaż Ma	Koszty administracji Winien	Koszty administracji Ma	Inne r-ki	Inne r-ki Winien	Inne r-ki Ma
	2.	Urząd Skarb. w Łodzi tyt. opł. stempl.	14 ✓ 324.—	—	324.—													324.—				
	2.	" " "	13 ✓ 15 —		15.—													15.—				
36/37	4.	Bank Gosp. Kraj. oddz. w Łodzi za weksel pł. 5.8.45	— ✓ 108000 —			104993 —	108000.—											3007.—				
36	"	" " za czek z dnia 4.5.45	32 ✓ 104500.—	104500.—			104500 —															
40	"	Zjed. Fabr. Art. Tech. za pasy napędowe	14 ✓ 35536,68		35536,68					35536,68												
12	"	Kier. Wojciechowski tyt. zwrotu pożyczki	15 ✓ 3000 —		3000 —			3000 —														
	5.	Urząd Poczt. Telegr. tel. i abon. za kw.	16 ✓ 613 —		613 —													613.—				
	7.	Wojciechowski tyt. zaliczki (pensja) na marzec	17 ✓ 500 —		500 —													500.—				
33	"	Zw. Sp. Fabr. w Łodzi układy za rob.	18 ✓ 3000 —		3000 —															Zaliczka	3000 —	
33	11.	Zaliczka na wypł. rob. za m. kwiecień 1945.	19 ✓ 18600.—		18600.—															"	18600.—	
40	"	Zjed. Fabr. Art. Techn. Łódź Rk za pasy nap.	20 ✓ 2360 —		2360 —					2360.—												
40	"	" " "	21. 8750.—		8750.—					8750.—												
33	15.	Zaliczka dla urzędnik. za kwiecień	22 ✓ 500.—		500.—															"	500.—	
33	"	Kier. Wojciechowski zaliczka za kwiecień - pensja	23 ✓ 2000 —		2000 —															"	2000.—	
17/35/16	20.	Pobory urzędników za "	24 ✓ 900 —		848,13				43,20 56,70						51,87			900 —				500.—
	"	Ub. Społ. za druki	25 ✓ 13,50		13,50													13,50				
16	"	Ub. Społ. w Łodzi składki za marzec	26 ✓ 247,64		247,64			247,64														
16	"	" " " " kwiecień	27 ✓ 3646,16.		3646,16			3646,16														
	"	Firma Wagner w Łodzi za [illegible]	28 ✓ 84 —		84 —									84.—								
33/16	"	Za przewóz pasów do [illegible] w Łodzi	29 ✓ 200 —		200 —					200.—												
	"	Robocizna za marzec i kwiecień 1945 r.	30 ✓ 28111,11.		1498,58				1946,90 994,21					28111,11	2076,44					"		3000 18600
33	22.	Zaliczka na robociznę w maju 1945	31 ✓ 5765.—		5765.—															"	5765.—	
	25.	Mat. piśm. i biurowe Rk. firmy [illegible] Łódź	32 ✓ 380 —		380 —													380 —				
	28.	R.k. za [illegible] od [illegible]	33 ✓ 105 —		105.—									105 —								
	"	" za mat. piśm. i biurowe	34 ✓ 118 —		118 —													118 —				
		Sumy obrotowe z maja 1945	327269,09	104500 —	87499,79	104993 —	212500 —	6893,80	3041,01	46846,68	—	—	—	28200,11	2128,29	—	—	5879,50			29865 —	22100.—
		" " do 1-go Maja 1945.	1067629.—	3000 —	2540.—	—	—	—	3000.—	499674.—	—	562410.—	—	2182,50	—	—	—	357,50	—		—	1062089.—
		Sumy obrot na 1. czerwca 1945	1394898,09	107500 —	90039,79	104993 —	212500 —	6893,80	6041,01	546546,68	—	562410.—	—	30482,61	2128,29	—	—	6223 —	—		29865.—	1084189.—

Monat kwiecień 19 45.

Tag	Gegenstand der Buchung		Suma ~~Betrag~~ ogólna	Kasa Soll	Kasa Haben	Banki Soll	Banki Haben	Wierzyciele i dłużnicy Soll	Wierzyciele i dłużnicy Haben	Ruchomości Soll	Ruchomości Haben	Nieruchomości (budynki i place) Soll	Nieruchomości (budynki i place) Haben	Koszty produkcji i surowce Soll	Koszty produkcji i surowce Haben	Sprzedaż Soll	Sprzedaż Haben	Koszty administr. Soll	Koszty administr. Haben	Inne r-ki	Soll	Haben
4.	Ub. sp. w Żelowie za druki Übertrag	2. ✓	51 50		51 50													51 50				
6.	Chojnacki za 18 kg. mięsa	3. ✓	90.—		90.—									90.—								
13.	—"— " 51,5 "	4. ✓	283,25		283,25									283,25								
16.	Zakład grawerski za pieczątki	5. ✓	250.—		250.—													250.— ✓				
20.	Mleczarnia w Żelowie za 26 kg. tworog.	6. ✓	156 —		156 —									156 —								
"	" " " "	7. ✓	216.—		216.—									216.—								
23.	Skład. nat. pism. Ułański Żelów	8. ✓	56 —		56 —													56.—				
27.	Chojnacki za 35,5 kg mięsa dla rob.	9. ✓	195,25		195,25									195,25								
"	Pow. spółdz. w Żelowie za olej i pierwotka rob.	10. ✓	1092.—		1092.—									1092.—								
30.	Opł. rejest. od samochodu	11. ✓	50 —		50.—									50.—								
	Sumy obrotowe za kwiecień 1945.		2440.—	—	2440.—	—	—	—	—	—	—	—	—	2082,50	—	—	—	357,50	—	—	—	—
	" " do 1. kwietnia 1945.		1065189.—	3000.—	100.—	—	—	—	3000.—	499679.—	—	562410.—	—	100.—	—	—	—	—	—	—	—	1062089.—
	" " na 1-go maja 1945.		1067629.—	3000.—	2540.—	—	—	—	3000.—	499679.—	—	562410.—	—	2182,50	—	—	—	357,50	—	—	—	1062089.—
	Übertrag																					

Monat marzec 1945.

Fol.	Tag	Gegenstand der Buchung	Suma ~~Betrag~~ ogólna	Kasa Soll	Kasa Haben	Banki Soll	Banki Haben	Wierzyciele i dłużnicy Soll	Wierzyciele i dłużnicy Haben	Ruchomości Soll	Ruchomości Haben	Nieruchomości budynki i place Soll	Nieruchomości budynki i place Haben	Konta produkt. i surowce Soll	Konta produkt. i surowce Haben	Sprzedaż Soll	Sprzedaż Haben	Koszty administracyjne Soll	Koszty administracyjne Haben	Inne r-ki	Inne r-ki Soll	Inne r-ki Haben
	29	Bilans otwarcia	1062089.–							499679.–		562410.–								Majątek		1062089.–
12	30	Wojciechowski Zenon tytuł pożyczki	3000.–	3000.–					3000.–													
	"	Adolf Przepiórkowski za mięso dla rob.	100.–		100.–									100.–								
		Sumy obrotowe za marzec 1945.	1065189.–	3000.–	100.–	–	–	–	3000.–	499679.–	–	562410.–	–	100.–	–	–	–	–	–		–	1062089.–

Skorygowany Bilans Otwarcia na dzień 28/II 45.

		Suma ogólna	Aktywa	Pasywa
Majątek stały:	Place, grunty i tereny		125200.–	
	Budynki i budowle		308720.–	
	Maszyny i urządzenia		741690.–	
	Środki transportowe		600.–	
	Ruchomości		15869.–	
Majątek obrotowy:	Chemikalia		724.80	
	Materiały ruchu		1000.–	
	Przyrządy		114.60	
	Materiały pomocnicze		~~2100~~	
Aktywa do wyjaśnienia	– 1 [illegible]		1.–	
Kapitały własne:	Zakładowy			828257.50
Pasywa do wyjaśnienia				1.–
Umorzenie wartości majątku stałego				365860.90
		1194119.40	1194119.40	1194119.40

Łódź, dnia 12/I 1948 r.

[signature]

Übertrag

2

Zelowskie Zakł. Przem. Baweł.
w Zelowie
ul. Żeromskiego 21.

Ф 108 2 24

1

Rm. 3.92